

# Sveitarfélagið Hornafjörður Mýrar

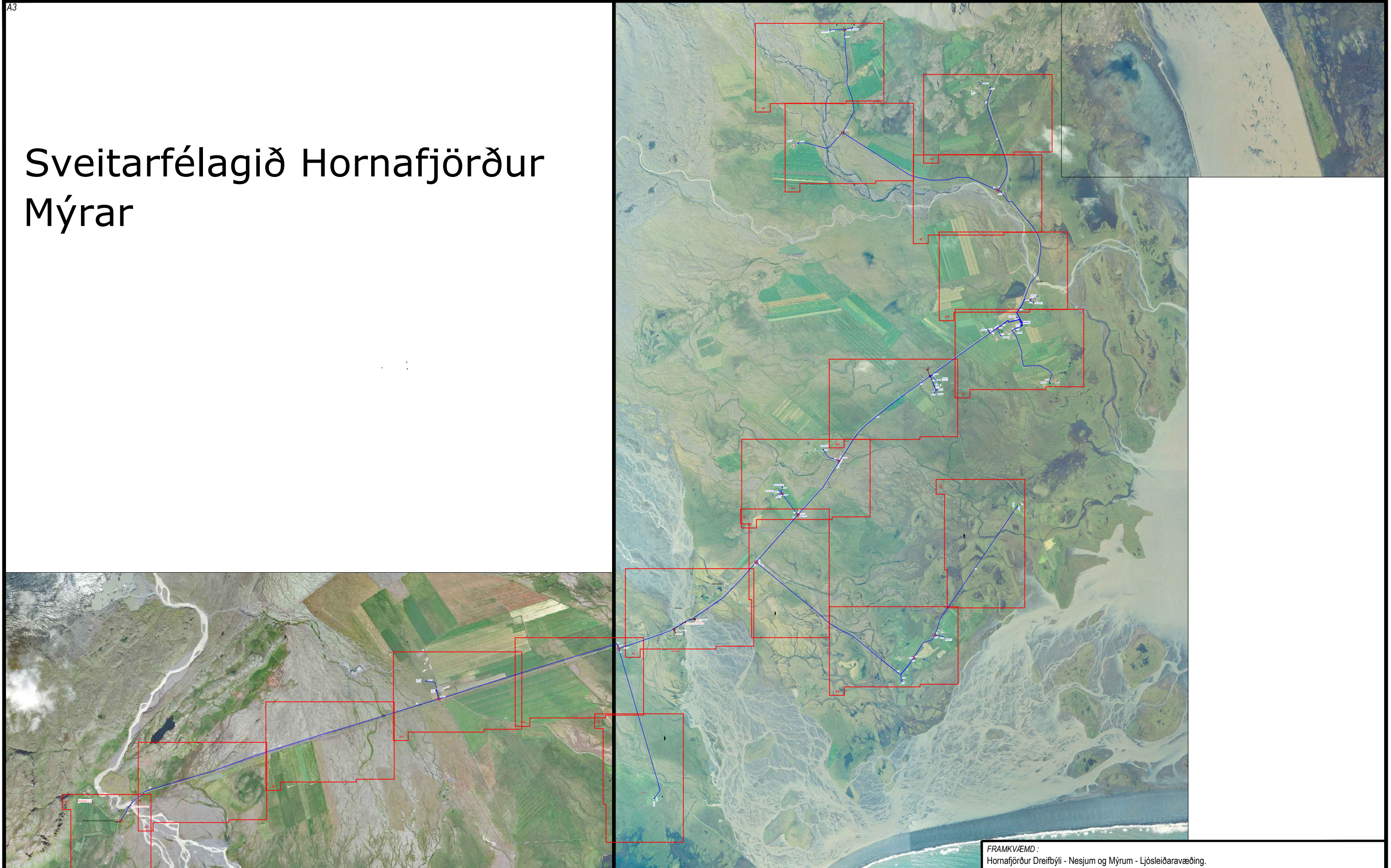

Verklök :	
Lagt af :	
Verkst. lagnav. :	
Tengt af :	
Verkst. tengiv. :	
Eftirlit :	Afstöður :

EDLI Breytingar :	Dags :

FRAMKVÆMD : Hornafjörður Dreifbýli - Nesjum og Mýrum - Ljósleiðaravæðing.			
HANNAÐ: SB	SVÆÐI: 70800	KVARÐI: 1:4500	DAGS.: 15.05.2017
SAMÞYKKT: IÓ	STÓÐ: HOFN	VERK NR.: 1266594	TEIKN.NR.: Forsíða

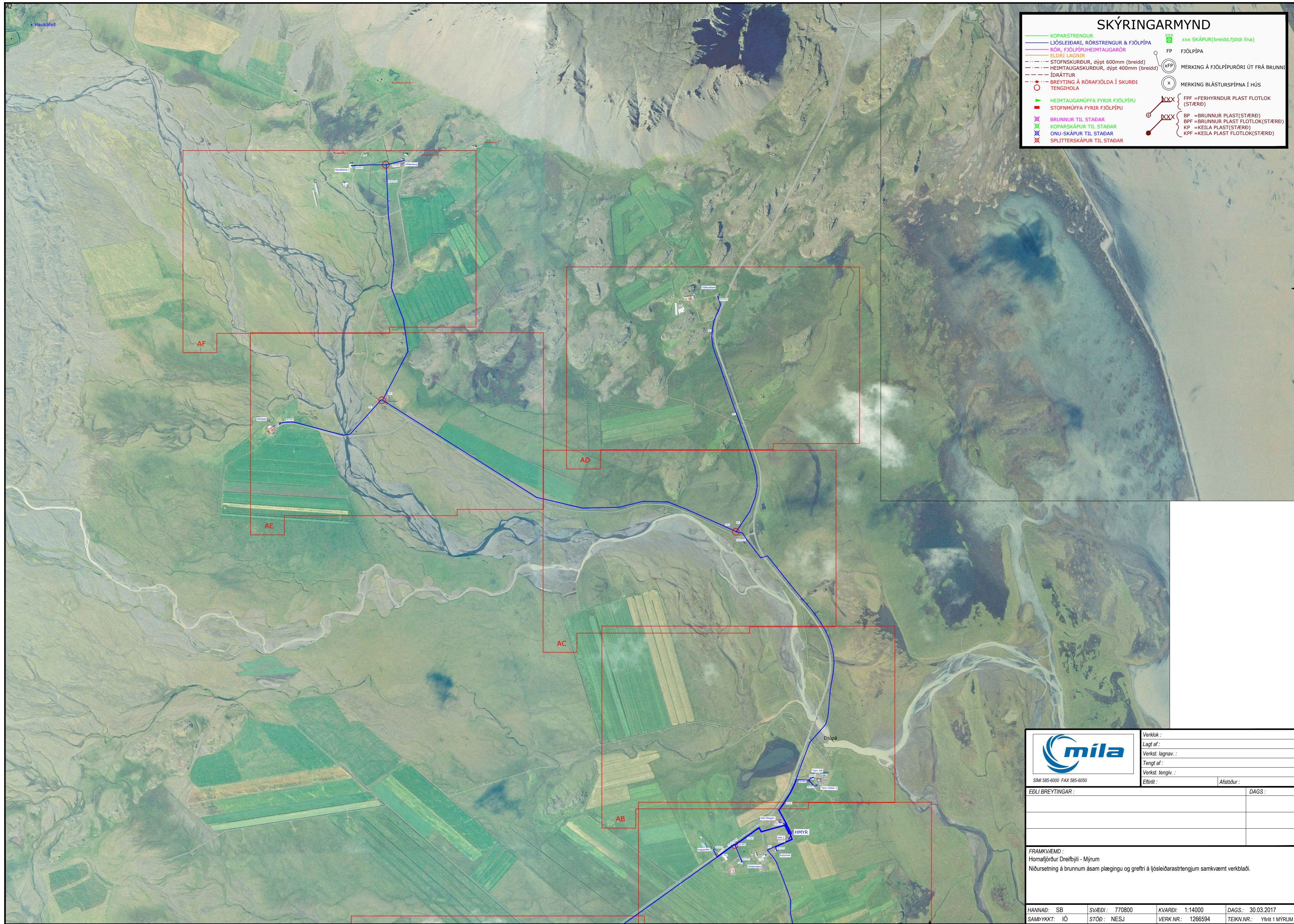

# SKÝRINGARMYND

- KOPARSTRENGUR
- LJÓSLÉIDARI, RÖRSTRENGUR & FJÖLPÍPA
- RÖR, FJÖLPÍPUHEIMTAUGARÖR
- ELDRI LAGNIR
- STOFNSKURÐUR, djúpt 600mm (breidd)
- HEIMTAUGASKURÐUR, djúpt 400mm (breidd)
- IDRÁTTUR
- BREYTING Á RÖRAFJÖLDA Í SKURÐI TENGINGA
- HEIMTAUGAMÚFFA FYRIR FJÖLPÍPU
- STOFNMÚFFA FYRIR FJÖLPÍPU
- ⊗ BRUNNUR TIL STADAR
- ⊗ KOPARSKÁPUR TIL STADAR
- ⊗ ÖMU-SKÁPUR TIL STADAR
- ⊗ SPLITTERSKÁPUR TIL STADAR
- xxx SKÁPUR (breidd, fjöldi lína)
- FP FJÖLPÍPA
- (KFP) MERKING Á FJÖLPÍPURÓRI ÚT FRÁ BRUNNI
- (x) MERKING BLÁSTURSPÍPNA Í HÚS
- XXX FFF = FERHYRNDUR PLAST FLOTLOK (STÆRD)
- XXX BP = BRUNNUR PLAST (STÆRD)
- XXX BPF = BRUNNUR PLAST FLOTLOK (STÆRD)
- XXX KP = KEILA PLAST (STÆRD)
- XXX KPF = KEILA PLAST FLOTLOK (STÆRD)



SÍMI 585-6000 FAX 585-6050

Verklök:	
Lagt af:	
Verkst. lagnav.:	
Tengt af:	
Verkst. tengiv.:	
Efritil:	Áfstöður:
EDLI BREYTINGAR:	DAGS:

**FRAMKVÆMD:**  
 Hornafjörður Dreifbýli - Mýrum  
 Niðurstæring á brunnum ásamt plægingu og grefri á ljósleiðarströngjum samkvæmt verklaði.

HANNAD: SB	SVÆÐI: 770800	KVARDI: 1:14000	DAGS: 30.03.2017
SAMÞYKKT: IÓ	STÓÐ: NESJ	VERK NR.: 1266594	TEIKN.NR.: Yfirlit 1 MÝRUM

# SKÝRINGARMYND

- KOPARSTRENGUR
- LJÓSLÉIDARI, RÖRSTRENGUR & FJÖLPÍPA
- RÖR, FJÖLPÍPUHEIMTAUGARÖR
- ELDRÍ LAGNIR
- - - STOFNSKURÐUR, dýpt 600mm (breidd)
- - - HEIMTAUGASKURÐUR, dýpt 400mm (breidd)
- - - IÐRÁTTUR
- BREYTING Á RÓRAFJÖLDA Í SKURDI TENGINGHOLA
- ▶ HEIMTAUGAMÚFFA FYRIR FJÖLPÍPU
- STOFNMÚFFA FYRIR FJÖLPÍPU
- ⊗ BRUNNUR TIL STAÐAR
- ⊗ KOPARSKÁPUR TIL STAÐAR
- ⊗ ÖNU-SKÁPUR TIL STAÐAR
- ⊗ SPLITTERSKÁPUR TIL STAÐAR
- xxx SKÁPUR (breidd, fjöldi lína)
- FP FJÖLPÍPA
- (xFP) MERKING Á FJÖLPÍPURÖRI ÚT FRÁ BRUNNI
- (x) MERKING BLÁSTURSPÍPNA Í HÚS
- xxx FPF = FERHYRNDUR PLAST FLOTLOK (ST/ÆRD)
- BP = BRUNNUR PLAST (ST/ÆRD)
- BPF = BRUNNUR PLAST FLOTLOK (ST/ÆRD)
- KP = KEILA PLAST (ST/ÆRD)
- KPF = KEILA PLAST FLOTLOK (ST/ÆRD)

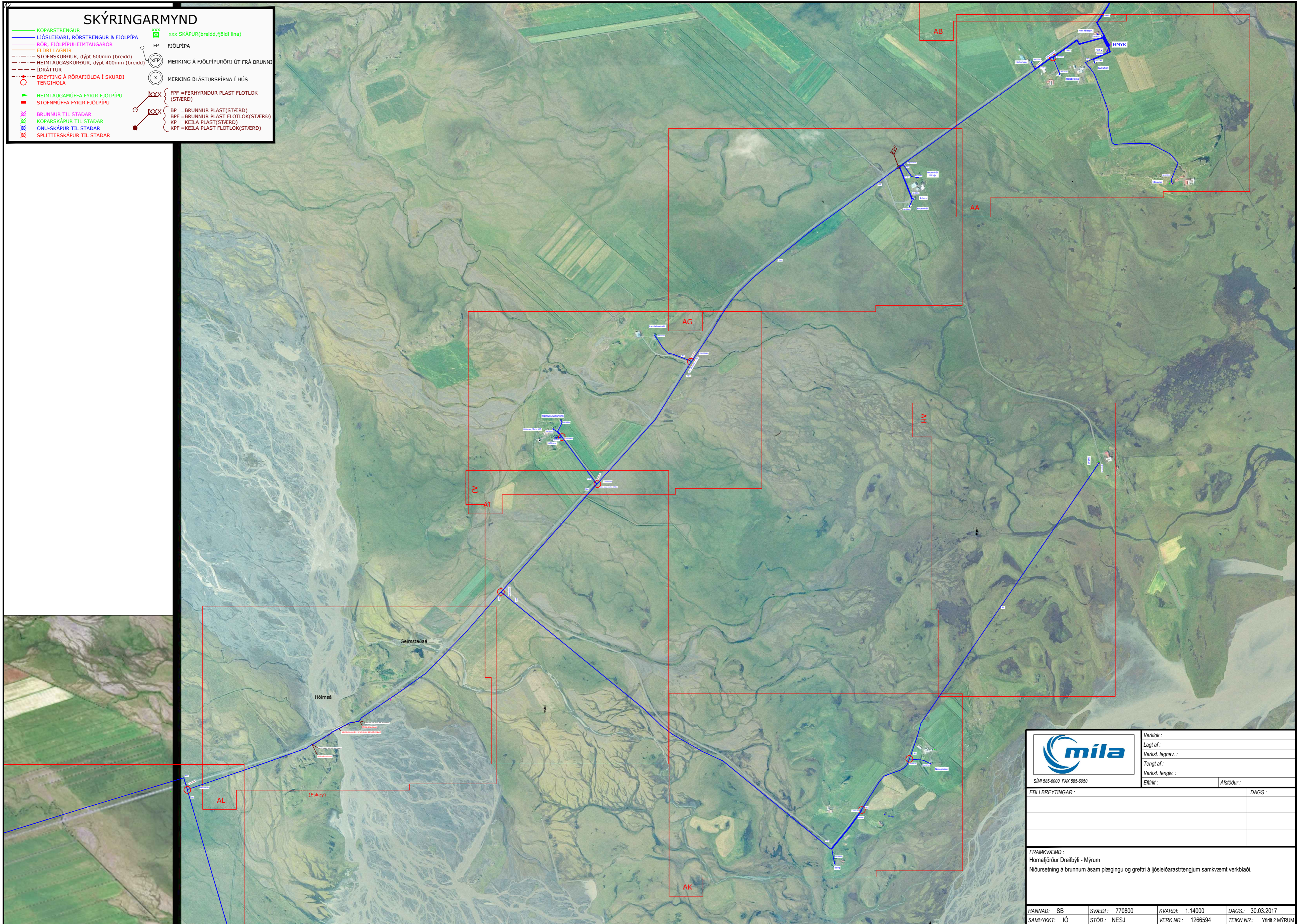

		Verklök:	
		Lagt af:	
		Verkst. lagnav.:	
		Tengt af:	
		Verkst. tengiv.:	
		Efirlit:	Áfstöður:
EDLI BREYTINGAR:			DAGS:
FRAMKVÆMD:			
Hornafjórður Dreifbýli - Mýrum			
Niðursetning á brunnnum ásamt plægingu og greftri á ljósleiðarastringjum samkvæmt verklaði.			
HANNAÐ: SB	SVÆÐI: 770800	KVARDI: 1:14000	DAGS: 30.03.2017
SAMÞYKKT: IÓ	STÓÐ: NESJ	VERK NR.: 1266594	TEIKN NR.: Yfirlit 2 MÝRUM

### SKÝRINGARMYND

	KOPARSTRENGUR		xxx SKÁPUR (breidd, fjöldi lína)
	LJÓSLÉIÐARI, RÖRSTRENGUR & FJÖLPÍPA		FP FJÖLPÍPA
	RÖR, FJÖLPÍPUHEIMTAUGARÖR		MERKING Á FJÖLPÍPURÖRI ÚT FRÁ BRUNNI
	ELDRI LAGNIR		MERKING BLÁSTURSPÍPNA Í HÚS
	STOFNSKURÐUR, dýpt 600mm (breidd)		FPF = FERHYRNDUR PLAST FLOTLOK (ST/ERÐ)
	HEIMTAUGASKURÐUR, dýpt 400mm (breidd)		BP = BRUNNUR PLAST (ST/ERÐ)
	ÍDRÁTTUR		BPF = BRUNNUR PLAST FLOTLOK (ST/ERÐ)
	BREYTING Á RÖRAFJÖLDA Í SKURDI TENGINGHOLA		KP = KEILLA PLAST (ST/ERÐ)
	HEIMTAUGAMÚFFA FYRIR FJÖLPÍPU		KPF = KEILLA PLAST FLOTLOK (ST/ERÐ)
	STOFNMÚFFA FYRIR FJÖLPÍPU		
	BRUNNUR TIL STAÐAR		
	KOPARSKÁPUR TIL STAÐAR		
	ÖNU-SKÁPUR TIL STAÐAR		
	SPLITERSKÁPUR TIL STAÐAR		

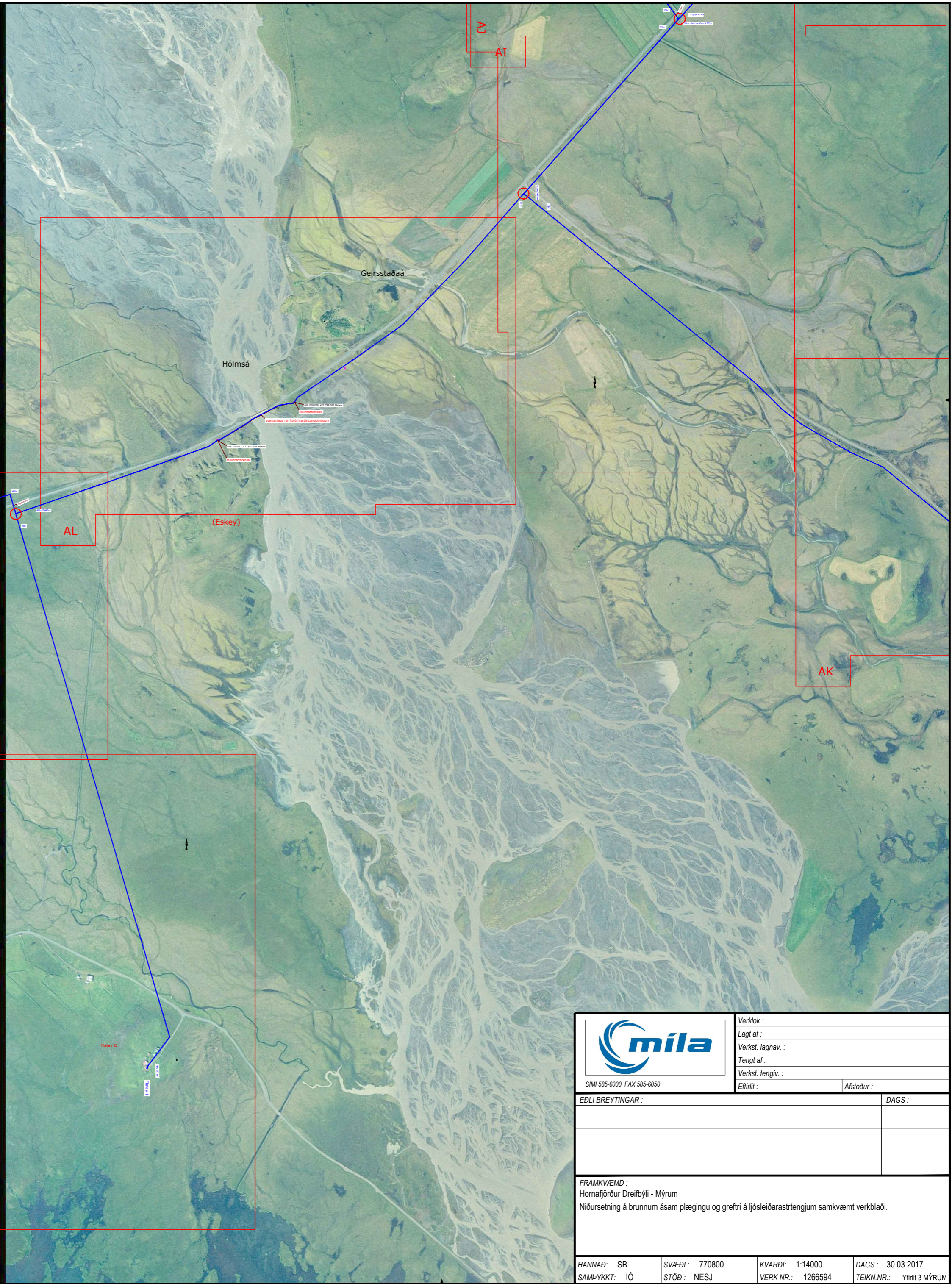
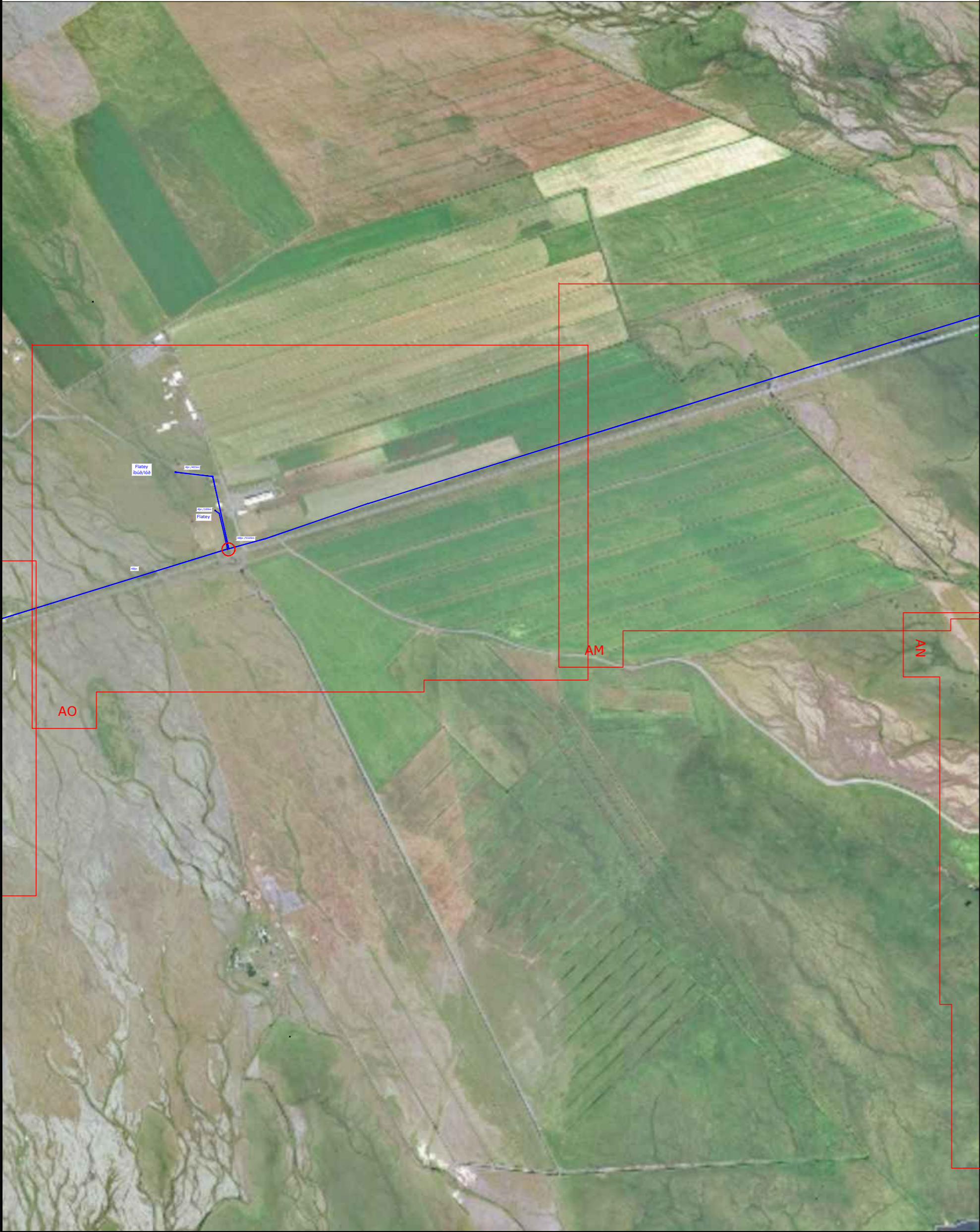

		Verklök :	
		Lagt af :	
Sími 585-6000 FAX 585-6050		Verkst. lagnav. :	
EDLI BREYTINGAR :		Tengt af :	
		Verkst. tengiv. :	
		Efritil :	Áfstöður :
		DAGS :	
<b>FRAMKVÆMD :</b> Hornafjörður Dreifbýli - Mýrum Niðursetning á brunnnum ásamt plægingu og greftri á ljósleiðarastrengjum samkvæmt verklaði.			
HANNAÐ: SB	SVÆÐI: 770800	KVARÐI: 1:14000	DAGS: 30.03.2017
SAMÞYKKT: IÓ	STÖÐ: NESJ	VERK NR.: 1266594	TEIKN.NR.: Yfirlit 3 MÝRUM

# SKÝRINGARMYND

- KOPARSTRENGUR
- LJÓSLIÐARI, RÖRSTRENGUR & FJÖLPÍPA
- RÖR, FJÖLPÍPUHEIMTAUGARÖR
- ELÐRI LAGNIR
- - - STOFNSKURÐUR, dýpt 600mm (breidd)
- - - HEIMTAUGASKURÐUR, dýpt 400mm (breidd)
- - - IÐRÁTTUR
- BREYTING Á RÖRAFJÖLDA Í SKURDI TENGINGHOLA
- ▶ HEIMTAUGAMÚFFA FYRIR FJÖLPÍPU
- ▶ STOFNMÚFFA FYRIR FJÖLPÍPU
- ✕ BRUNNUR TIL STADAR
- ✕ KOPARSKÁPUR TIL STADAR
- ✕ ÖNU-SKÁPUR TIL STADAR
- ✕ SPLITTERSKÁPUR TIL STADAR
- xxx SKÁPUR (breidd, fjöldi lína)
- FP FJÖLPÍPA
- (x)FP MERKING Á FJÖLPÍPURÖRI ÚT FRÁ BRUNNI
- (x) MERKING BLÁSTURSPÍPNA Í HÚS
- xxx } FPF = FERHYRNDUR PLAST FLOTLOK (STÆRD)
- xxx } BP = BRUNNUR PLAST (STÆRD)
- xxx } BPF = BRUNNUR PLAST FLOTLOK (STÆRD)
- xxx } KP = KEILA PLAST (STÆRD)
- xxx } KPF = KEILA PLAST FLOTLOK (STÆRD)

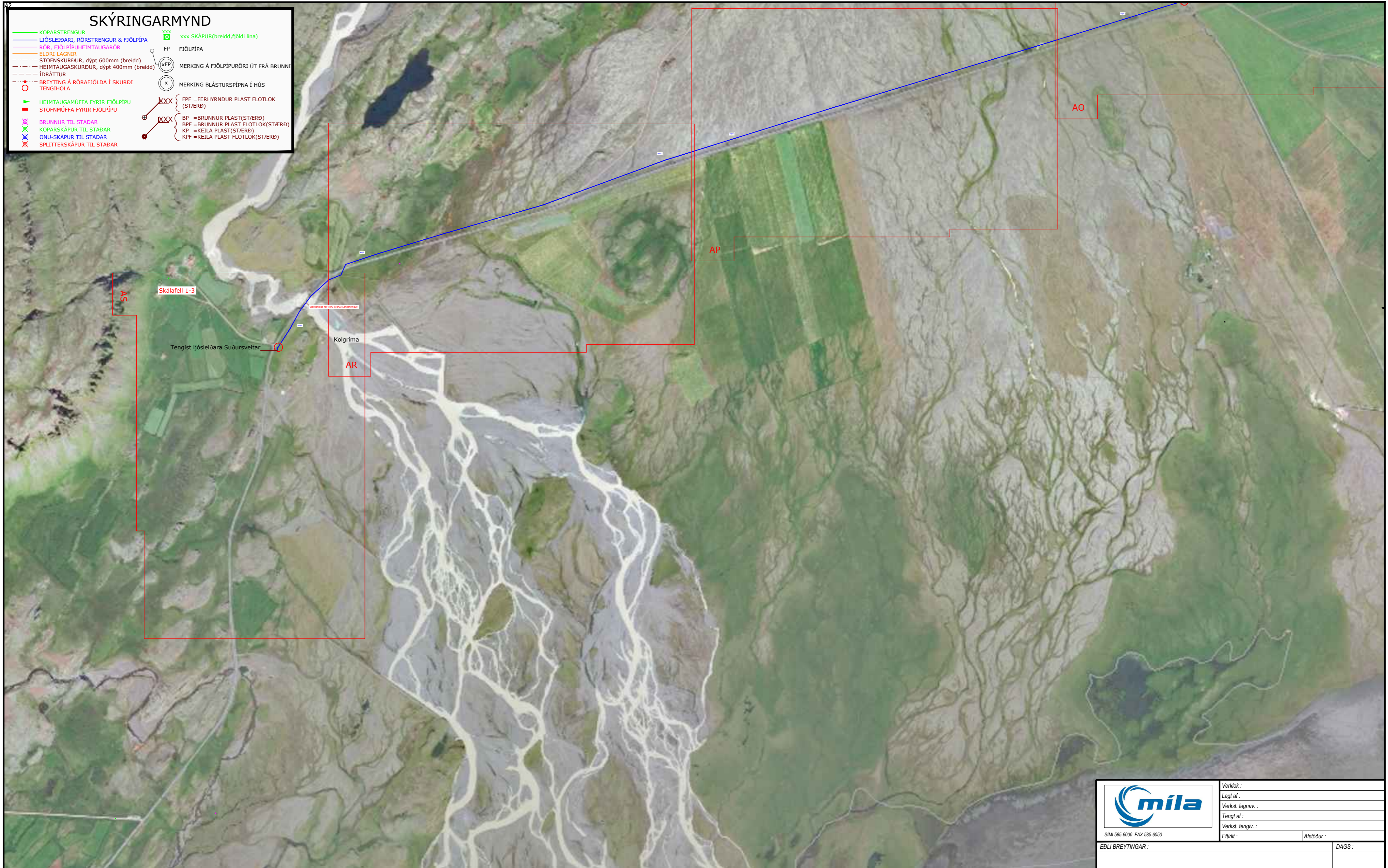

		Verklök:	
Sími 585-6000 FAX 585-6050		Lagt af:	
		Verkst. lagnav.:	
		Tengt af:	
		Verkst. tengiv.:	
		Efritil:	Áfstöður:
EDLI BREYTINGAR:		DAGS:	
FRAMKVÆMD:			
Hornafjórður Dreifbýli - Mýrum			
Niðursetning á brunnnum ásamt plægingu og greftri á ljósleiðarastrengjum samkvæmt verklaði.			
HANNAÐ: SB	SVÆÐI: 770800	KVARÐI: 1:14000	DAGS: 30.03.2017
SAMÞYKKT: IÓ	STÓÐ: NESJ	VERK NR.: 1266594	TEIKN.NR.: Yfirlit 4 MÝRUM

# Sveitarfélagið Hornafjörður Mýrar

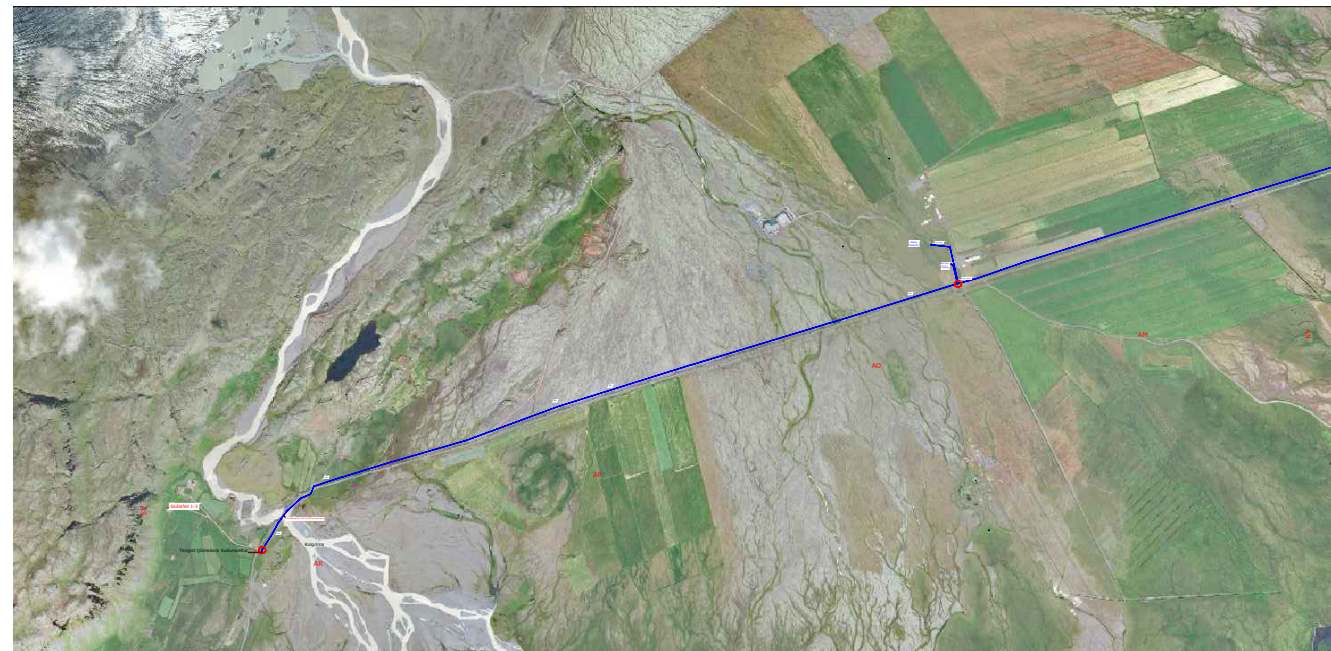

Verklok :	
Lagt af :	
Verkst. lagnav. :	
Tengt af :	
Verkst. tengiv. :	
Eftirlit :	Afstöður :

EDLI Breytingar :	Dags :

FRAMKVÆMD : Hornafjörður Dreifbýli - Nesjum og Mýrum - Ljósleiðaravæðing.			
HANNAÐ: SB	SVÆÐI: 70800	KVARÐI: 1:4500	DAGS.: 15.05.2017
SAMÞYKKT: IÓ	STÖÐ: HOFN	VERK NR.: 1266594	TEIKN.NR.: Forsíða

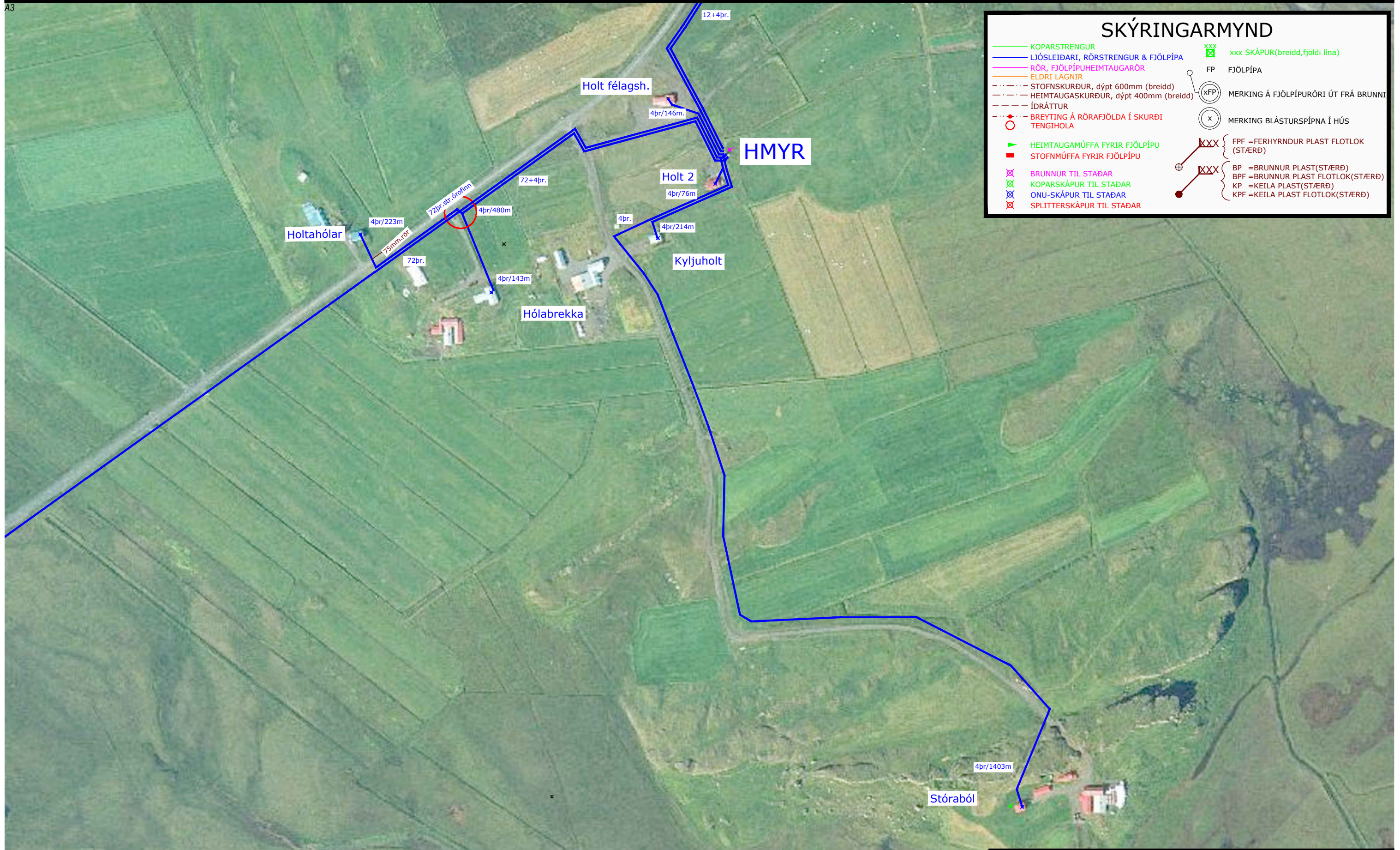

### SKÝRINGARMYND

- KOPARSTRENGUR
- LJÓSLÉIÐARI, RÖRSTRENGUR & FJÖLPÍPA
- RÖR, FJÖLPÍPUHEIMTAUGARÖR
- ELDRI LAGNIR
- - - STOFNSKURÐUR, dýpt 600mm (breidd)
- - - HEIMTAUGASKURÐUR, dýpt 400mm (breidd)
- - - ÍDRÁTTUR
- BREYTING Á RÖRAFJÖLDA Í SKURÐI TENGHOLA
- ▶ HEIMTAUGAMÚFFA FYRIR FJÖLPÍPU
- STOFNMÚFFA FYRIR FJÖLPÍPU
- ⊗ BRUNNUR TIL STAÐAR
- ⊗ KOPARSKÁPUR TIL STAÐAR
- ⊗ ONU-SKÁPUR TIL STAÐAR
- ⊗ SPLITTERS KÁPUR TIL STAÐAR
- xxx xxx SKÁPUR (breidd, fjöldi lína)
- FP FJÖLPÍPA
- (xFP) MERKING Á FJÖLPÍPURÖRI ÚT FRÁ BRUNNI
- (x) MERKING BLÁSTURSPÍPNA Í HÚS
- xxx FPF = FERHYRNDUR PLAST FLOTLOK (STÆRÐ)
- xxx BPF = BRUNNUR PLAST (STÆRÐ)
- xxx KP = KEILA PLAST (STÆRÐ)
- xxx KPF = KEILA PLAST FLOTLOK (STÆRÐ)

AA



SÍMI 585-6000 FAX 585-6050

Verklök :	
Lagt af :	
Verkst. lagnav. :	
Tengt af :	
Verkst. tengiv. :	
Eftirlit :	Afstöður :

EDLI BREYTINGAR :	DAGS :

FRAMKVÆMD :  
 Hornafjörður Dreifbýli - Mýrum - Ljósleiðaravæðing.  
 Niðursetning á brunnnum ásamt plægingu og greftri á ljósleiðarastrengjum samkvæmt verkblaði.  
 Gert er ráð fyrir að plægt sé frá HMYR. Allar lengdir eru með 5% álagi. Stofnstrengir eiga að vera órofnir með 30m. slaka í brunnnum þar sem því verður við komið. Strengendar eiga að vera 15m. í tengingum.

HANNAÐ: SB	SVÆÐI: 70800	KVARÐI: 1:4500	DAGS.: 1.04.2017
SAMÞYKKT: IÓ	STÖÐ: HMYR	VERK NR.: 1266594	TEIKN.NR.: 1AA

# SKÝRINGARMYND

- KOPARSTRENGUR
- LJÓSLIÐARI, RÖRSTRENGUR & FJÖLPÍPA
- RÖR, FJÖLPÍPUHEIMTAUGARÖR
- ELÐRI LAGNIR
- STOFNSKURÐUR, dýpt 600mm (breidd)
- HEIMTAUGASKURÐUR, dýpt 400mm (breidd)
- ÍDRÁTTUR
- BREYTING Á RÖRAFJÖLDA Í SKURÐI TENGIHOLA
- ▶ HEIMTAUGAMÚFFA FYRIR FJÖLPÍPU
- STOFNMÚFFA FYRIR FJÖLPÍPU
- ⊗ BRUNNUR TIL STAÐAR
- ⊗ KOPARSKÁPUR TIL STAÐAR
- ⊗ ONU-SKÁPUR TIL STAÐAR
- ⊗ SPLITTERSKÁPUR TIL STAÐAR
- xxx xxx SKÁPUR (breidd, fjöldi lína)
- FP FJÖLPÍPA
- (xFP) MERKING Á FJÖLPÍPURÖRI ÚT FRÁ BRUNNI
- (x) MERKING BLÁSTURSPÍPNA Í HÚS
- xxx FPF = FERHYRNDUR PLAST FLOTLOK (STÆRÐ)
- xxx BP = BRUNNUR PLAST (STÆRÐ)
- xxx BPF = BRUNNUR PLAST FLOTLOK (STÆRÐ)
- xxx KP = KEILA PLAST (STÆRÐ)
- xxx KPF = KEILA PLAST FLOTLOK (STÆRÐ)

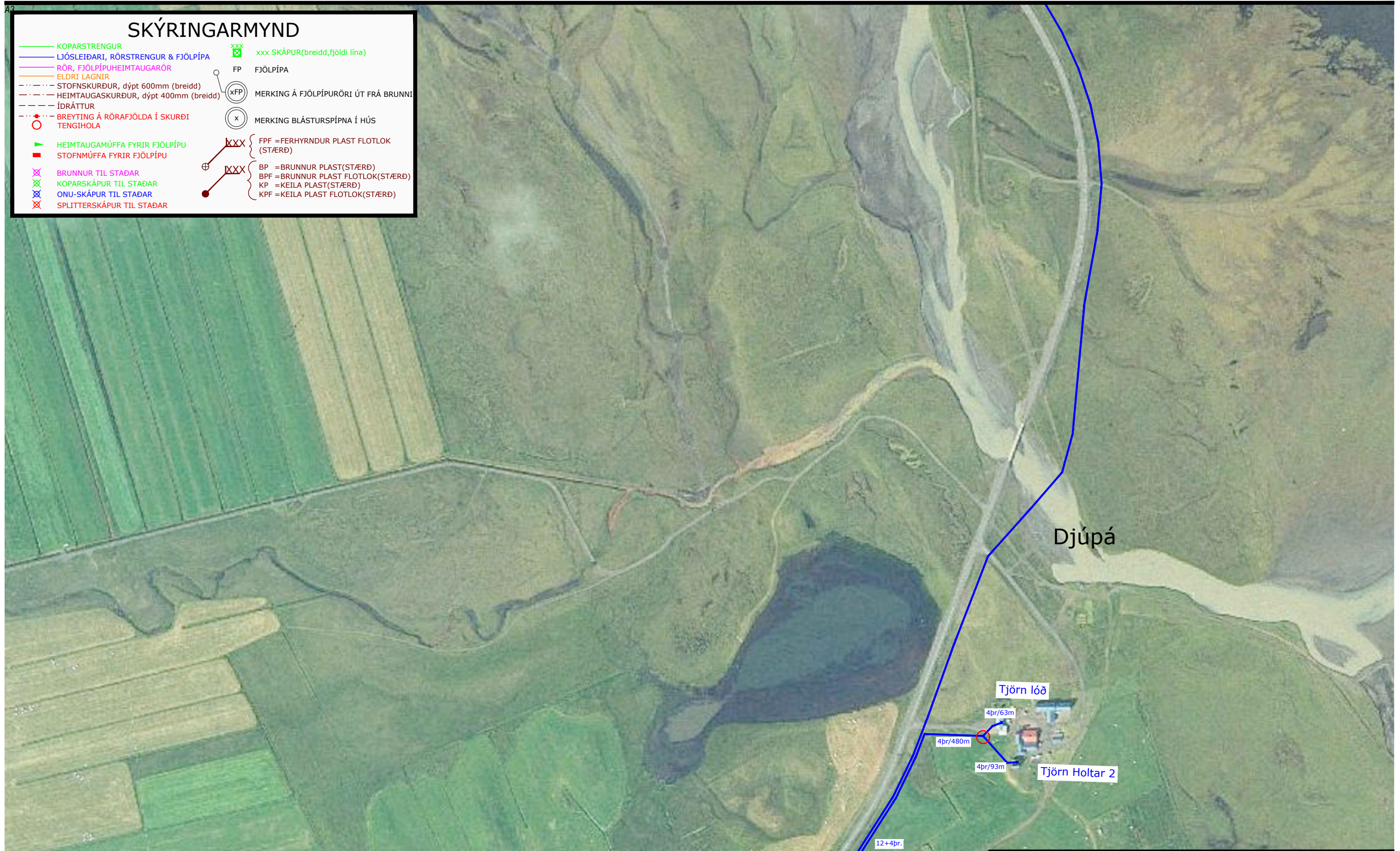

AB



SÍMI 585-6000 FAX 585-6050

Verklök :
Lagt af :
Verkst. lagnav. :
Tengt af :
Verkst. tengiv. :
Eftirlit :
Afstöður :

EDLI BREYTINGAR :
DAGS :

FRAMKVÆMD :			
Hornafjörður Dreifbýli - Mýrum - Ljósleiðaravæðing.			
Niðursetning á brunnnum ásamt plægingu og greftri á ljósleiðarastrengjum samkvæmt verkblaði.			
Gert er ráð fyrir að plægt sé frá HMYR. Allar lengdir eru með 5% álagi. Stofnstrengir eiga að vera órofnir með 30m. slaka í brunnnum þar sem því verður við komið. Strengendar eiga að vera 15m. í tengingum.			
HANNAÐ: SB	SVÆÐI: 70800	KVARÐI: 1:4500	DAGS.: 1.04.2017
SAMÞYKKT: IÓ	STÖÐ: HMYR	VERK NR.: 1266594	TEIKN.NR.: 1AB



# SKÝRINGARMYND

- KOPARSTRENGUR
- LJÓSLÉIÐARI, RÖRSTRENGUR & FJÖLPÍPA
- RÖR, FJÖLPÍPUHEIMTAUGARÖR
- ELDRI LAGNIR
- - - STOFNSKURÐUR, dýpt 600mm (breidd)
- - - HEIMTAUGASKURÐUR, dýpt 400mm (breidd)
- - - ÍDRÁTTUR
- BREYTING Á RÖRAFJÖLDA Í SKURÐI TENGIHOLA
- ▲ HEIMTAUGAMÚFFA FYRIR FJÖLPÍPU
- STOFNMÚFFA FYRIR FJÖLPÍPU
- ⊗ BRUNNUR TIL STAÐAR
- ⊗ KOPARSKÁPUR TIL STAÐAR
- ⊗ ONU-SKÁPUR TIL STAÐAR
- ⊗ SPLITTERSKÁPUR TIL STAÐAR
- xxx SKÁPUR (breidd, fjöldi lína)
- FP FJÖLPÍPA
- (xFP) MERKING Á FJÖLPÍPURÖRI ÚT FRÁ BRUNNI
- (x) MERKING BLÁSTURSPÍNA Í HÚS
- xxx } PPF = FERHYRNDUR PLAST FLOTLOK (ST/ERÐ)
- xxx } BP = BRUNNUR PLAST (ST/ERÐ)
- xxx } BPF = BRUNNUR PLAST FLOTLOK (ST/ERÐ)
- xxx } KP = KEILA PLAST (ST/ERÐ)
- xxx } KPF = KEILA PLAST FLOTLOK (ST/ERÐ)

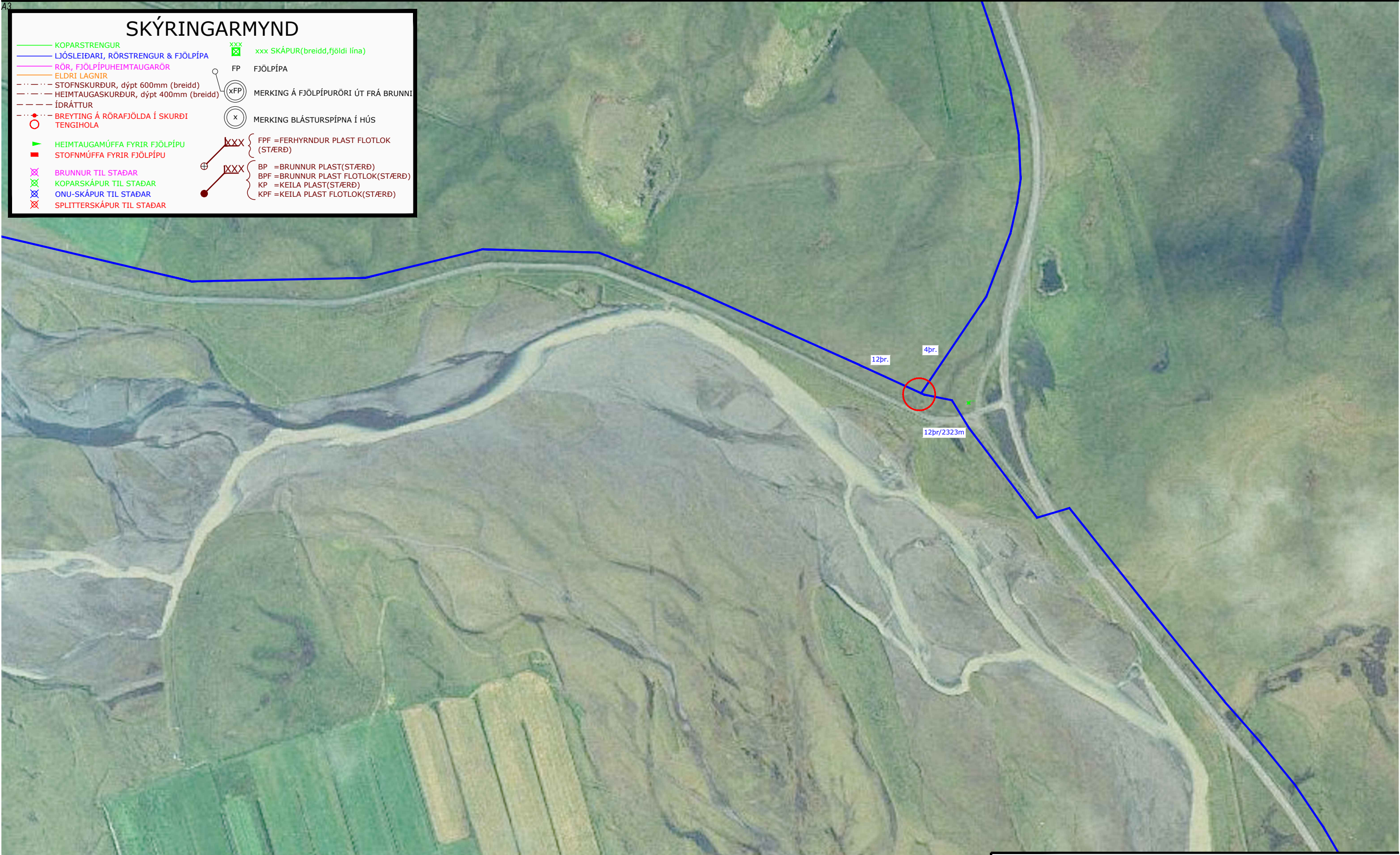

AC



Verklok :	
Lagt af :	
Verkst. lagnav. :	
Tengt af :	
Verkst. tengiv. :	
Eftirlit :	Afstöður :

EDLI BREYTINGAR :	
DAGS :	

FRAMKVÆMD :  
 Hornafjörður Dreifbýli - Mýrum - Ljósleiðaravæðing.  
 Niðursetning á brunnum ásamt plægingu og greftri á ljósleiðarastrengjum samkvæmt verkblaði.  
 Gert er ráð fyrir að plægt sé frá HMYR. Allar lengdir eru með 5% álagi. Stofnstrengir eiga að vera órofnir með 30m. slaka í brunnum þar sem því verður við komið. Strengendar eiga að vera 15m. í tengingum.

HANNAÐ: SB	SVÆÐI: 70800	KVARÐI: 1:4500	DAGS.: 1.04.2017
SAMÞYKKT: IÓ	STÖÐ: HMYR	VERK NR.: 1266594	TEIKN.NR.: 1AC



### SKÝRINGARMYND

<span style="color: green;">—</span> KOPARSTRENGUR	<span style="color: green;">xxx</span> xxx SKÁPUR (breidd, fjöldi lína)
<span style="color: blue;">—</span> LJÓSLÉIÐARI, RÖRSTRENGUR & FJÖLPÍPA	FP FJÖLPÍPA
<span style="color: magenta;">—</span> RÖR, FJÖLPÍPUHEIMTAUGARÖR	<span style="border: 1px solid black; border-radius: 50%; padding: 2px;">xFP</span> MERKING Á FJÖLPÍPURÖRI ÚT FRÁ BRUNNI
<span style="color: orange;">—</span> ELÐRI LAGNIR	<span style="border: 1px solid black; border-radius: 50%; padding: 2px;">x</span> MERKING BLÁSTURSPÍNA Í HÚS
<span style="color: red;">- - -</span> STOFNSKURÐUR, dýpt 600mm (breidd)	
<span style="color: red;">- - -</span> HEIMTAUGASKURÐUR, dýpt 400mm (breidd)	
<span style="color: red;">- - -</span> ÍDRÁTTUR	
<span style="color: red;">●</span> BREYTING Á RÓRAFJÖLDA Í SKURÐI TENGIHOLA	
<span style="color: green;">▶</span> HEIMTAUGAMÚFFA FYRIR FJÖLPÍPU	<span style="color: red;">xxx</span> FPF = FERHYRNDUR PLAST FLOTLOK (STÆRÐ)
<span style="color: red;">■</span> STOFNMÚFFA FYRIR FJÖLPÍPU	<span style="color: red;">xxx</span> BP = BRUNNUR PLAST (STÆRÐ)
<span style="color: magenta;">x</span> BRUNNUR TIL STAÐAR	<span style="color: red;">xxx</span> BPF = BRUNNUR PLAST FLOTLOK (STÆRÐ)
<span style="color: green;">x</span> KOPARSKÁPUR TIL STAÐAR	<span style="color: red;">xxx</span> KP = KEILA PLAST (STÆRÐ)
<span style="color: blue;">x</span> ONU-SKÁPUR TIL STAÐAR	<span style="color: red;">xxx</span> KPF = KEILA PLAST FLOTLOK (STÆRÐ)
<span style="color: red;">x</span> SPLITTERSKÁPUR TIL STAÐAR	

AD



SÍMI 585-6000 FAX 585-6050

Verklök :	
Lagt af :	
Verkst. lagnav. :	
Tengt af :	
Verkst. tengiv. :	
Eftirlit :	Afstöður :

EDLI BREYTINGAR :	DAGS :

FRAMKVÆMD :  
 Hornafjörður Dreifbýli - Mýrum - Ljósleidaravæðing.  
 Niðursetning á brunnnum ásamt plægingu og greftri á ljósleidarastrengjum samkvæmt verkblaði.  
 Gert er ráð fyrir að plægt sé frá HMYR. Allar lengdir eru með 5% álagi. Stofnstrengir eiga að vera órofnir með 30m. slaka í brunnnum þar sem því verður við komið. Strengendar eiga að vera 15m. í tengingum.

HANNAÐ: SB	SVÆÐI: 70800	KVARÐI: 1:4500	DAGS.: 1.04.2017
SAMÞYKKT: IÓ	STÖÐ: HMYR	VERK NR.: 1266594	TEIKN.NR.: 1AD



### SKÝRINGARMYND

<span style="color: green;">—</span> KOPARSTRENGUR	<span style="color: green;">xxx</span> xxx SKÁPUR (breidd, fjöldi lína)
<span style="color: blue;">—</span> LJÓSLIÐARI, RÖRSTRENGUR & FJÖLPÍPA	FP FJÖLPÍPA
<span style="color: magenta;">—</span> RÖR, FJÖLPÍPUHEIMTAUGARÖR	(xFP) MERKING Á FJÖLPÍPURÖRI ÚT FRÁ BRUNNI
<span style="color: orange;">—</span> ELDRI LAGNIR	(x) MERKING BLÁSTURSPÍPNA Í HÚS
- - - - - STOFNSKURÐUR, dýpt 600mm (breidd)	} FPF = FERHYRNDUR PLAST FLOTLOK (STÆRÐ)
- - - - - HEIMTAUGASKURÐUR, dýpt 400mm (breidd)	
- - - - - ÍDRÁTTUR	} BP = BRUNNUR PLAST (STÆRÐ) BPF = BRUNNUR PLAST FLOTLOK (STÆRÐ) KP = KEILA PLAST (STÆRÐ) KPF = KEILA PLAST FLOTLOK (STÆRÐ)
● BREYTING Á RÖRAFJÖLDA Í SKURÐI	
○ TENGIHOLA	
▶ HEIMTAUGAMÚFFA FYRIR FJÖLPÍPU	
■ STOFNMÚFFA FYRIR FJÖLPÍPU	
⊗ BRUNNUR TIL STAÐAR	
⊗ KOPARSKÁPUR TIL STAÐAR	
⊗ ONU-SKÁPUR TIL STAÐAR	
⊗ SPLITTERS KÁPUR TIL STAÐAR	

AE



Verklok :
Lagt af :
Verkst. lagnav. :
Tengt af :
Verkst. tengiv. :
Eftirlit :

EDLI BREYTINGAR :
Afstöður :

DAGS :

FRAMKVÆMD :  
 Hornafjörður Dreifbýli - Mýrum - Ljósleiðaravæðing.  
 Niðursetning á brunnum ásamt plægingu og greftri á ljósleiðarastrengjum samkvæmt verkblaði.  
 Gert er ráð fyrir að plægt sé frá HMYR. Allar lengdir eru með 5% álagi. Stofnstrengir eiga að vera órofnir með 30m. slaka í brunnum þar sem því verður við komið. Strengendar eiga að vera 15m. í tengingum.

HANNAÐ: SB	SVÆÐI: 70800	KVARÐI: 1:4500	DAGS.: 1.04.2017
SAMÞYKKT: IÓ	STÖÐ: HMYR	VERK NR.: 1266594	TEIKN.NR.: 1AE

# SKÝRINGARMYND

- KOPARSTRENGUR
- LJÓSLÆÐARI, RÖRSTRENGUR & FJÖLPÍPA
- RÖR, FJÖLPÍPUHEIMTAUGARÖR
- ELÐRI LAGNIR
- - - STOFNSKURÐUR, dýpt 600mm (breidd)
- - - HEIMTAUGASKURÐUR, dýpt 400mm (breidd)
- - - ÍDRÁTTUR
- BREYTING Á RÖRAFJÖLDA Í SKURÐI TENGIHOLA
- ▶ HEIMTAUGAMÚFFA FYRIR FJÖLPÍPU
- STOFNMÚFFA FYRIR FJÖLPÍPU
- ⊗ BRUNNUR TIL STAÐAR
- ⊗ KOPARSKÁPUR TIL STAÐAR
- ⊗ ÖNU-SKÁPUR TIL STAÐAR
- ⊗ SPLITTERSKÁPUR TIL STAÐAR
- xxx xxx SKÁPUR (breidd, fjöldi lína)
- FP FJÖLPÍPA
- (x) MERKING Á FJÖLPÍPURÖRI ÚT FRÁ BRUNNI
- (x) MERKING BLÁSTURSPÍPNA Í HÚS
- xxx } PPF = FERHYRNDUR PLAST FLOTLOK (ST/ÆRÐ)
- xxx } BP = BRUNNUR PLAST (ST/ÆRÐ)
- xxx } BPF = BRUNNUR PLAST FLOTLOK (ST/ÆRÐ)
- xxx } KP = KEILA PLAST (ST/ÆRÐ)
- xxx } KPF = KEILA PLAST FLOTLOK (ST/ÆRÐ)

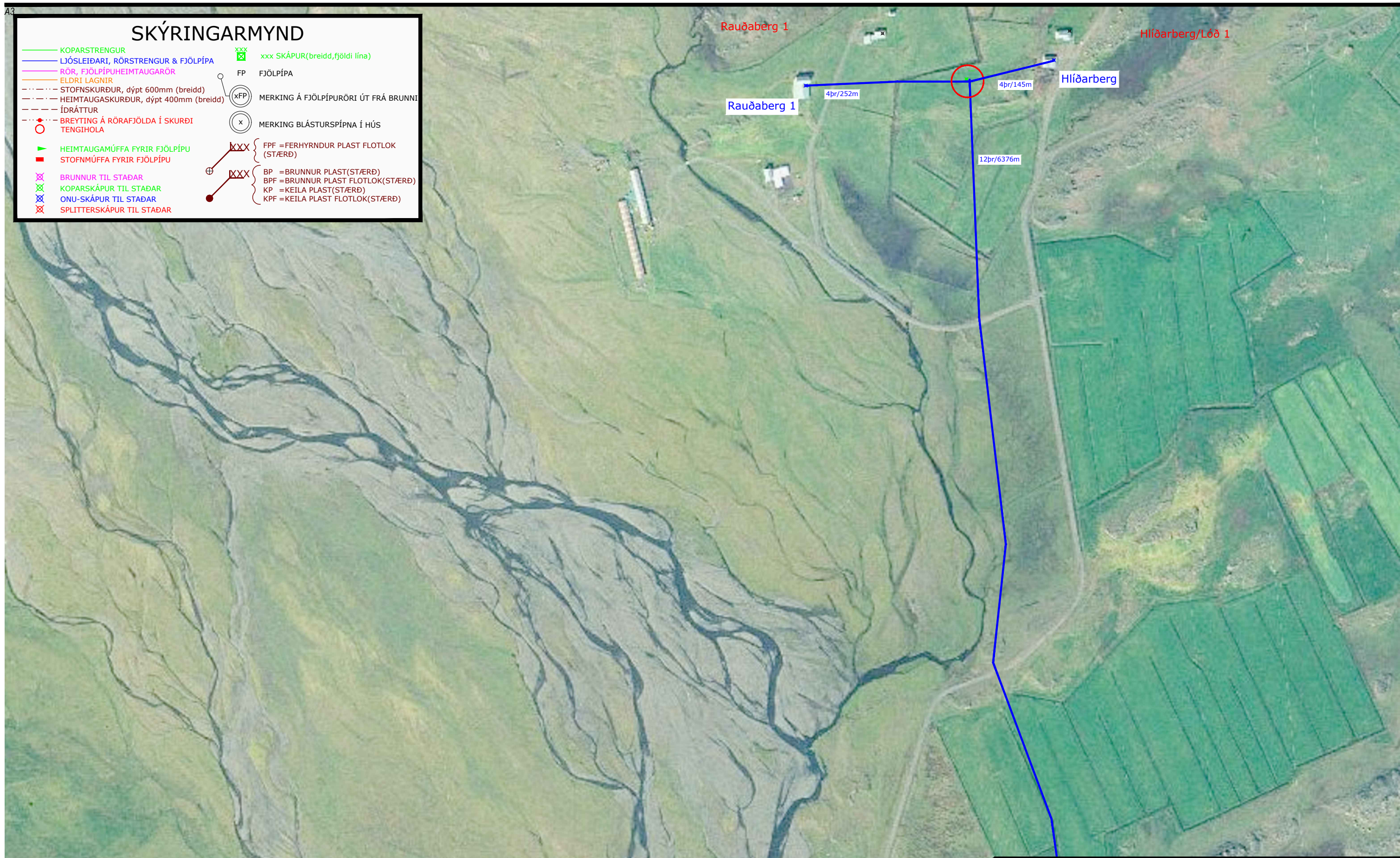

AF



SÍMI 585-6000 FAX 585-6050

Verklök :
Lagt af :
Verkst. lagnav. :
Tengt af :
Verkst. tengiv. :
Eftirlit :
Afstöður :

EDLI BREYTINGAR :
DAGS :

FRAMKVÆMD :  
 Hornafjörður Dreifbýli - Mýrum - Ljósleidaravæðing.  
 Niðursetning á brunnnum ásamt plægingu og greftri á ljósleidarastrtengjum samkvæmt verkblaði.  
 Gert er ráð fyrir að plægt sé frá HMYR. Allar lengdir eru með 5% álagi. Stofnstrengir eiga að vera órofnir með 30m. slaka í brunnnum þar sem því verður við komið. Strengendar eiga að vera 15m. í tengingum.

HANNAÐ: SB	SV/ÆDI: 70800	KVARÐI: 1:4500	DAGS.: 1.04.2017
SAMÞYKKT: IÓ	STÖÐ: HMYR	VERK NR.: 1266594	TEIKN.NR.: 1AF

# SKÝRINGARMYND

- KOPARSTRENGUR
- LJÓSLÉIÐARI, RÖRSTRENGUR & FJÖLPÍPA
- RÖR, FJÖLPÍPUHEIMTAUGARÖR
- ELÐRI LAGNIR
- STOFNSKURÐUR, dýpt 600mm (breidd)
- HEIMTAUGASKURÐUR, dýpt 400mm (breidd)
- ÍDRÁTTUR
- BREYTING Á RÓRAFJÖLDA Í SKURDI TENGIHOLA
- ▶ HEIMTAUGAMÚFFA FYRIR FJÖLPÍPU
- STOFNMÚFFA FYRIR FJÖLPÍPU
- ⊗ BRUNNUR TIL STAÐAR
- ⊗ KOPARSKÁPUR TIL STAÐAR
- ⊗ ÖNU-SKÁPUR TIL STAÐAR
- ⊗ SPLITTERSKÁPUR TIL STAÐAR
- xxx xxx SKÁPUR (breidd, fjöldi lína)
- FP FJÖLPÍPA
- (xFP) MERKING Á FJÖLPÍPURÖRI ÚT FRÁ BRUNNI
- (x) MERKING BLÁSTURSPÍPNA Í HÚS
- xxx } FPF = FERHYRNDUR PLAST FLOTLOK (ST/ÆRÐ)
- xxx } BP = BRUNNUR PLAST (ST/ÆRÐ)
- xxx } BPF = BRUNNUR PLAST FLOTLOK (ST/ÆRÐ)
- xxx } KP = KEILA PLAST (ST/ÆRÐ)
- xxx } KPF = KEILA PLAST FLOTLOK (ST/ÆRÐ)



AG



Verklok :
Lagt af :
Verkst. lagnav. :
Tengt af :
Verkst. tengiv. :
Eftirlit :
Afstöður :

EDLI BREYTINGAR :

DAGS :

**FRAMKVÆMD :**  
 Hornafjörður Dreifbýli - Mýrum - Ljósleiðaravæðing.  
 Niðursetning á brunnum ásamt plægingu og greftri á ljósleiðarastrengjum samkvæmt verkblaði.  
 Gert er ráð fyrir að plægt sé frá HMYR. Allar lengdir eru með 5% álagi. Stofnstrengir eiga að vera órofnir með 30m. slaka í brunnum þar sem því verður við komið. Strengendar eiga að vera 15m. í tengingum.

HANNAÐ: SB	SV/EDI: 70800	KVARÐI: 1:4500	DAGS.: 1.04.2017
SAMÞYKKT: IÓ	STÖÐ: HMYR	VERK NR.: 1266594	TEIKN.NR.: 1AG



### SKÝRINGARMYND

<span style="color: green;">—</span> KOPARSTRENGUR	<span style="color: green;">xxx</span> xxx SKÁPUR (breidd, fjöldi lína)
<span style="color: blue;">—</span> LJÓSLÉIÐARI, RÖRSTRENGUR & FJÖLPÍPA	FP FJÖLPÍPA
<span style="color: magenta;">—</span> RÖR, FJÖLPÍPUHEIMTAUGARÖR	(xFP) MERKING Á FJÖLPÍPURÖRI ÚT FRÁ BRUNNI
<span style="color: orange;">—</span> ELDRI LAGNIR	(x) MERKING BLÁSTURSPÍNA Í HÚS
- - - STOFNSKURÐUR, dýpt 600mm (breidd)	{ PPF = FERHYRNDUR PLAST FLOTLOK (STÆRÐ) { BP = BRUNNUR PLAST (STÆRÐ) { BPF = BRUNNUR PLAST FLOTLOK (STÆRÐ) { KP = KEILA PLAST (STÆRÐ) { KPF = KEILA PLAST FLOTLOK (STÆRÐ)
- - - HEIMTAUGASKURÐUR, dýpt 400mm (breidd)	
- - - ÍDRÁTTUR	
<span style="color: red;">●</span> BREYTING Á RÖRAFJÖLDA Í SKURÐI TENGIHOLA	
<span style="color: green;">▶</span> HEIMTAUGAMÚFFA FYRIR FJÖLPÍPU	
<span style="color: red;">■</span> STOFNMÚFFA FYRIR FJÖLPÍPU	
<span style="color: magenta;">⊗</span> BRUNNUR TIL STAÐAR	
<span style="color: green;">⊗</span> KOPARSKÁPUR TIL STAÐAR	
<span style="color: blue;">⊗</span> ÖNU-SKÁPUR TIL STAÐAR	
<span style="color: red;">⊗</span> SPLITTERSÁPUR TIL STAÐAR	

AH



Verklök :
Lagt af :
Verkst. lagnav. :
Tengt af :
Verkst. tengiv. :
Eftirlit :
Afstöður :

EDLI BREYTINGAR :
DAGS :

FRAMKVÆMD :  
 Hornafjörður Dreifbýli - Mýrum - Ljósleiðaravæðing.  
 Niðursetning á brunnum ásamt plægingu og greftri á ljósleiðarastrengjum samkvæmt verkblaði.  
 Gert er ráð fyrir að plægt sé frá HMYR. Allar lengdir eru með 5% álagi. Stofnstrengir eiga að vera órofnir með 30m. slaka í brunnum þar sem því verður við komið. Strengendar eiga að vera 15m. í tengingum.

HANNAÐ: SB	SVÆÐI: 70800	KVARÐI: 1:4500	DAGS: 1.04.2017
SAMÞYKKT: IÓ	STÖÐ: HMYR	VERK NR.: 1266594	TEIKN.NR.: 1AH

# SKÝRINGARMYND

- KOPARSTRENGUR
- LJÓSLEIÐARI, RÖRSTRENGUR & FJÖLPÍPA
- RÖR, FJÖLPÍPUHEIMTAUGARÖR
- ELÐRI LAGNIR
- STOFNSKURÐUR, dýpt 600mm (breidd)
- HEIMTAUGASKURÐUR, dýpt 400mm (breidd)
- ÍDRÁTTUR
- BREYTING Á RÖRAFJÖLDA Í SKURÐI TENGIHOLA
- ▶ HEIMTAUGAMÚFFA FYRIR FJÖLPÍPU
- STOFNMÚFFA FYRIR FJÖLPÍPU
- ⊗ BRUNNUR TIL STAÐAR
- ⊗ KOPARSKÁPUR TIL STAÐAR
- ⊗ ONU-SKÁPUR TIL STAÐAR
- ⊗ SPLITTERSKÁPUR TIL STAÐAR
- xxx xxx SKÁPUR (breidd, fjöldi lína)
- FP FJÖLPÍPA
- xFP MERKING Á FJÖLPÍPURÖRI ÚT FRÁ BRUNNI
- x MERKING BLÁSTURSPÍPNA Í HÚS
- xxx FPF = FERHYRNDUR PLAST FLOTLOK (STÆRÐ)
- xxx BP = BRUNNUR PLAST (STÆRÐ)
- xxx BPF = BRUNNUR PLAST FLOTLOK (STÆRÐ)
- xxx KP = KEILA PLAST (STÆRÐ)
- xxx KPF = KEILA PLAST FLOTLOK (STÆRÐ)

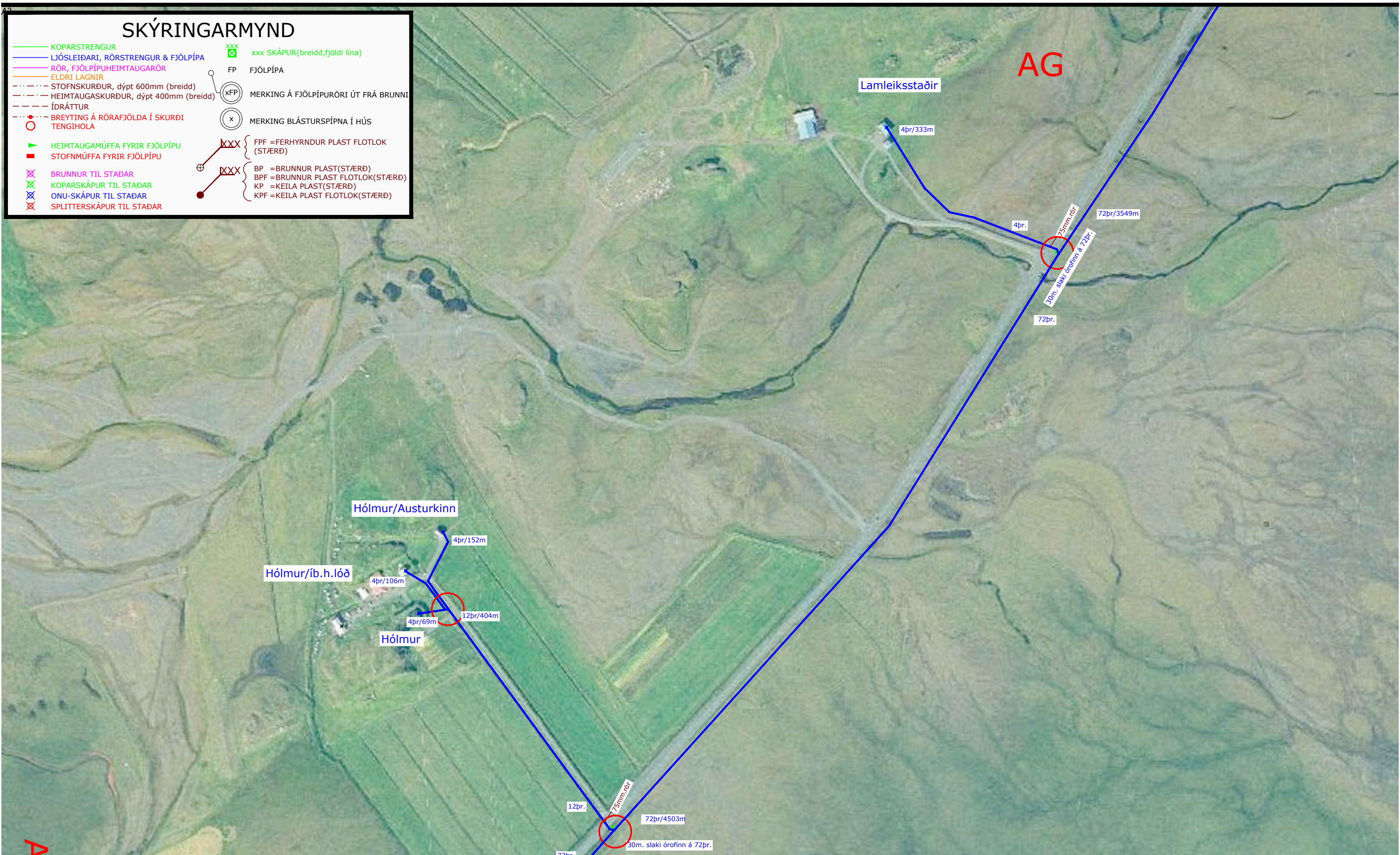

AJ  
AI



Verklök :
Lagt af :
Verkst. lagnav. :
Tengt af :
Verkst. tengiv. :
Eftirlit :
Afstöður :

EDLI BREYTINGAR :

DAGS :

**FRAMKVÆMD :**  
 Hornafjörður Dreifbýli - Mýrum - Ljósleiðaravæðing.  
 Niðursetning á brunnnum ásamt plægingu og greftri á ljósleiðarastrengjum samkvæmt verkblaði.  
 Gert er ráð fyrir að plægt sé frá HMYR. Allar lengdir eru með 5% álagi. Stofnstrengir eiga að vera órofnir með 30m. slaka í brunnnum þar sem því verður við komið. Strengendar eiga að vera 15m. í tengingum.

HANNAÐ: SB	SVÆÐI: 70800	KVARÐI: 1:4500	DAGS.: 1.04.2017
SAMÞYKKT: IÓ	STÖÐ: HMYR	VERK NR.: 1266594	TEIKN.NR.: 1AI

# SKÝRINGARMYND

- KOPARSTRENGUR
- LJÓSLÉIDARI, RÖRSTRENGUR & FJÖLPÍPA
- RÖR, FJÖLPÍPUHEIMTAUGARÖR
- ELDRI LAGNIR
- STOFNSKURÐUR, dýpt 600mm (breidd)
- HEIMTAUGASKURÐUR, dýpt 400mm (breidd)
- ÍDRÁTTUR
- BREYTING Á RÓRAFJÖLDA Í SKURDI TENGIHOLA
- ▶ HEIMTAUGAMÚFFA FYRIR FJÖLPÍPU
- STOFNMÚFFA FYRIR FJÖLPÍPU
- ⊗ BRUNNUR TIL STAÐAR
- ⊗ KOPARSKÁPUR TIL STAÐAR
- ⊗ ONU-SKÁPUR TIL STAÐAR
- ⊗ SPLITTERSKÁPUR TIL STAÐAR
- xxx xxx SKÁPUR(breidd,fjöldi lína)
- FP FJÖLPÍPA
- (xFP) MÆRNING Á FJÖLPÍPURÖRI ÚT FRÁ BRUNNI
- (x) MÆRNING BLÁSTURSPÍPNA Í HÚS
- xxx } FPF = FERHYRNDUR PLAST FLOTLOK (STÆRÐ)
- xxx } BP = BRUNNUR PLAST(STÆRÐ)
- xxx } BPF = BRUNNUR PLAST FLOTLOK(STÆRÐ)
- xxx } KP = KEILA PLAST(STÆRÐ)
- xxx } KPF = KEILA PLAST FLOTLOK(STÆRÐ)

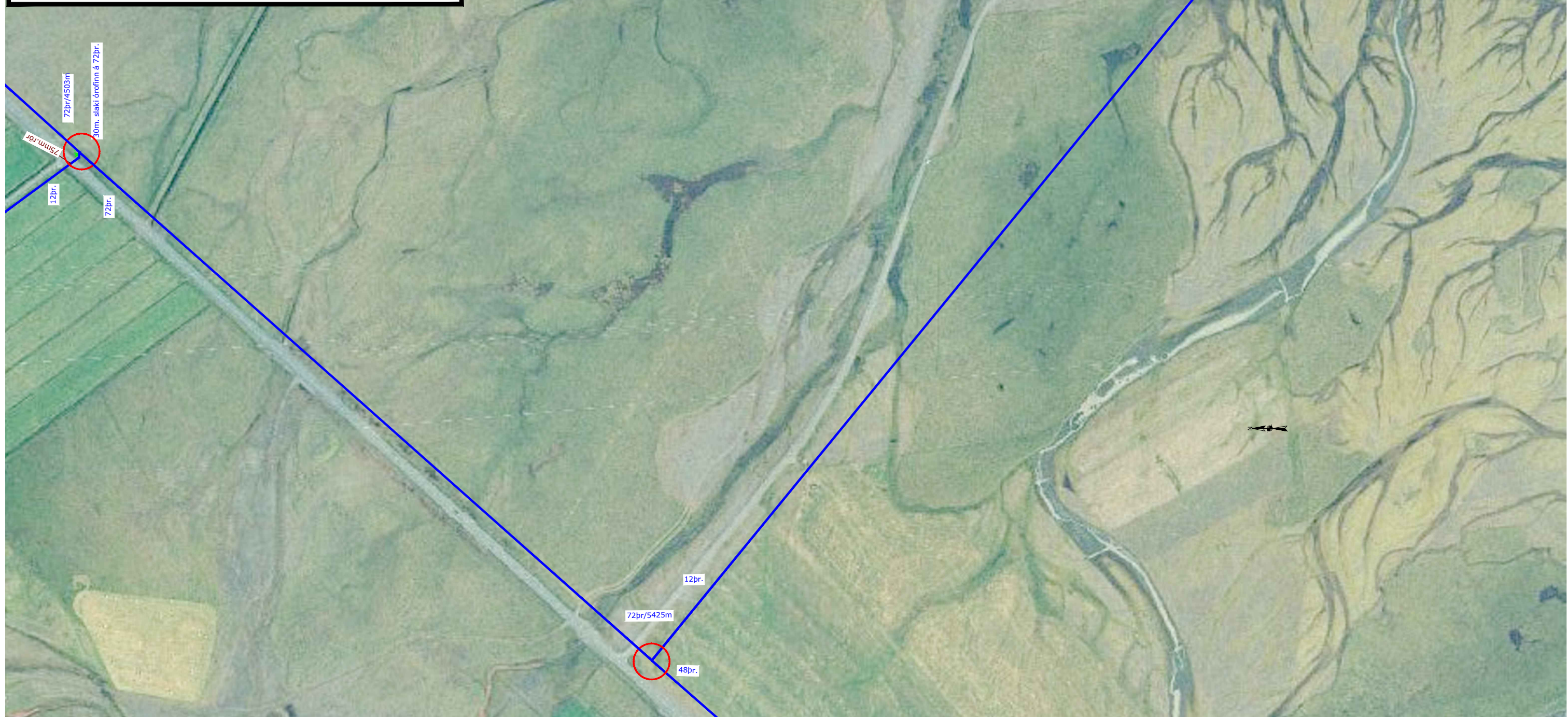

AJ



Verklök :
Lagt af :
Verkst. lagnav. :
Tengt af :
Verkst. tengiv. :
Eftirlit :
Afstöður :

EDLI BREYTINGAR :

DAGS :

FRAMKVÆMD :  
 Hornafjörður Dreifbýli - Mýrum - Ljósleiðaravæðing.  
 Niðursetning á brunnnum ásamt plægingu og greftri á ljósleiðarastrengjum samkvæmt verkblaði.  
 Gert er ráð fyrir að plægt sé frá HMYR. Allar lengdir eru með 5% álagi. Stofnstrengir eiga að vera órofnir með 30m. slaka í brunnnum þar sem því verður við komið. Strengendar eiga að vera 15m. í tengingum.

HANNAÐ: SB	SVÆÐI: 70800	KVARÐI: 1:4500	DAGS.: 1.04.2017
SAMÞYKKT: IÓ	STÖÐ: HMYR	VERK NR.: 1266594	TEIKN.NR.: 1AJ



# SKÝRINGARMYND

- KOPARSTRENGUR
- LJÓSLÉIÐARI, RÖRSTRENGUR & FJÖLPÍPA
- RÖR, FJÖLPÍPUHEIMTAUGARÖR
- ELDRI LAGNIR
- - - - STOFNSKURÐUR, dýpt 600mm (breidd)
- - - - HEIMTAUGASKURÐUR, dýpt 400mm (breidd)
- - - - ÍDRÁTTUR
- BREYTING Á RÖRAFJÖLDA Í SKURÐI TENGIHOLA
- ▶ HEIMTAUGAMÚFFA FYRIR FJÖLPÍPU
- STOFNMÚFFA FYRIR FJÖLPÍPU
- ⊗ BRUNNUR TIL STAÐAR
- ⊗ KOPARSKÁPUR TIL STAÐAR
- ⊗ ÖNU-SKÁPUR TIL STAÐAR
- ⊗ SPLITTERSKÁPUR TIL STAÐAR
- xxx xxx SKÁPUR (breidd, fjöldi lína)
- FP FJÖLPÍPA
- (xFP) MERKING Á FJÖLPÍPURÖRI ÚT FRÁ BRUNNI
- (x) MERKING BLÁSTURSPÍNA Í HÚS
- xxx FPF = FERHYRNDUR PLAST FLOTLOK (ST/ERÐ)
- xxx BP = BRUNNUR PLAST (ST/ERÐ)
- xxx BPF = BRUNNUR PLAST FLOTLOK (ST/ERÐ)
- xxx KP = KEILA PLAST (ST/ERÐ)
- xxx KPF = KEILA PLAST FLOTLOK (ST/ERÐ)

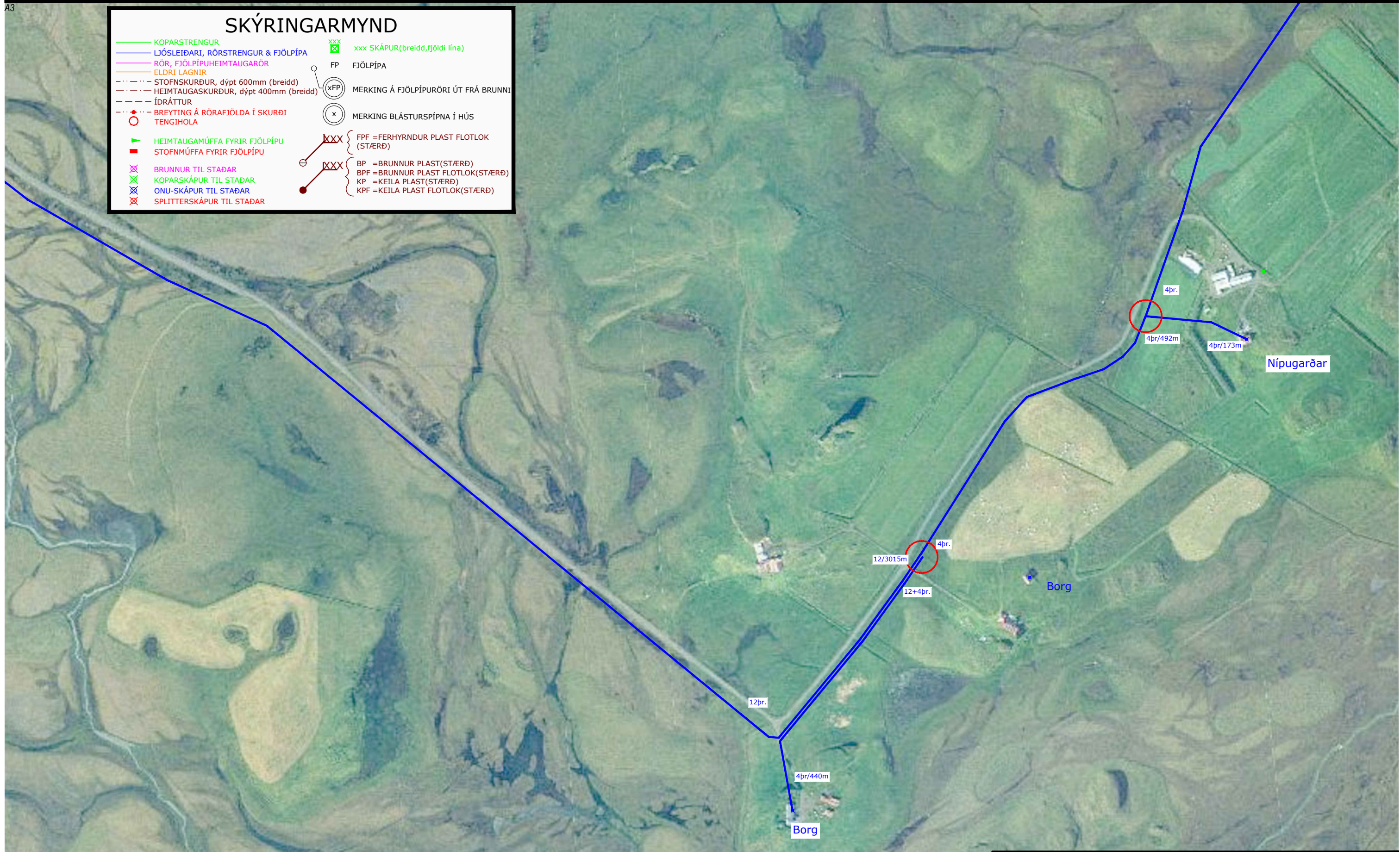

AK



Verklok :	
Lagt af :	
Verkst. lagnav. :	
Tengt af :	
Verkst. tengiv. :	
Eftirlit :	Afstöður :

EDLI BREYTINGAR :	
DAGS :	

FRAMKVÆMD :  
 Hornafjörður Dreifbýli - Mýrum - Ljósleiðaravæðing.  
 Niðursetning á brunnum ásamt plægingu og greftri á ljósleiðarastrengjum samkvæmt verkblaði.  
 Gert er ráð fyrir að plægt sé frá HMYR. Allar lengdir eru með 5% álagi. Stofnstrengir eiga að vera órofnir með 30m. slaka í brunnum þar sem því verður við komið. Strengendar eiga að vera 15m. í tengingum.

HANNAÐ: SB	SVÆÐI: 70800	KVARÐI: 1:4500	DAGS.: 1.04.2017
SAMÞYKKT: IÓ	STÖÐ: HMYR	VERK NR.: 1266594	TEIKN.NR.: 1AK

# SKÝRINGARMYND

- KOPARSTRENGUR
- LJÓSLÉIÐARI, RÖRSTRENGUR & FJÖLPÍPA
- RÖR, FJÖLPÍPUHEIMTAUGARÖR
- ELDRI LAGNIR
- STOFNSKURÐUR, dýpt 600mm (breidd)
- HEIMTAUGASKURÐUR, dýpt 400mm (breidd)
- ÍDRÁTTUR
- BREYTING Á RÖRAFJÖLDA Í SKURDI TENGIHOLA
- ▶ HEIMTAUGAMÚFFA FYRIR FJÖLPÍPU
- STOFNMÚFFA FYRIR FJÖLPÍPU
- ⊗ BRUNNUR TIL STAÐAR
- ⊗ KOPARSKÁPUR TIL STAÐAR
- ⊗ ONU-SKÁPUR TIL STAÐAR
- ⊗ SPLITTERSKÁPUR TIL STAÐAR
- xxx SKÁPUR (breidd, fjöldi lína)
- FP FJÖLPÍPA
- (xFP) MERKING Á FJÖLPÍPURÖRI ÚT FRÁ BRUNNI
- (x) MERKING BLÁSTURSPÍPNA Í HÚS
- xxx FPF = FERHYRNDUR PLAST FLOTLOK (ST/ERÐ)
- xxx BP = BRUNNUR PLAST (ST/ERÐ)
- xxx BPF = BRUNNUR PLAST FLOTLOK (ST/ERÐ)
- xxx KP = KEILA PLAST (ST/ERÐ)
- xxx KPF = KEILA PLAST FLOTLOK (ST/ERÐ)

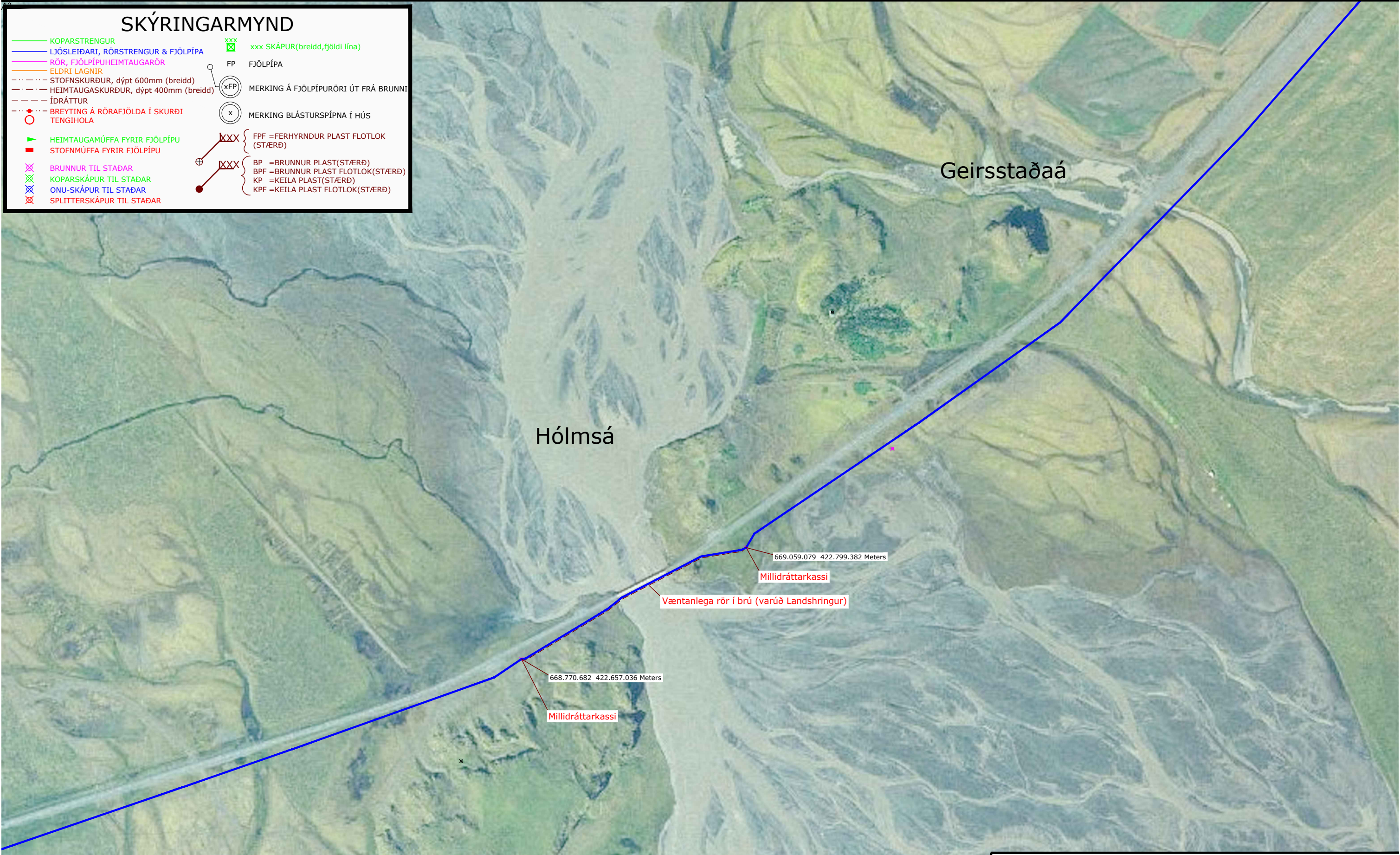

br/2445m

AL



Verklok :	
Lagt af :	
Verkst. lagnav. :	
Tengt af :	
Verkst. tengiv. :	
Eftirlit :	Afstöður :

EDLI BREYTINGAR :	
DAGS :	

FRAMKVÆMD :  
 Hornafjörður Dreifbýli - Mýrum - Ljósleidaravæðing.  
 Niðursetning á brunnnum ásamt plægingu og greftri á ljósleidarastrengjum samkvæmt verkblaði.  
 Gert er ráð fyrir að plægt sé frá HMYR. Allar lengdir eru með 5% álagi. Stofnstrengir eiga að vera órofnir með 30m. slaka í brunnnum þar sem því verður við komið. Strengendar eiga að vera 15m. í tengingum.

HANNAÐ: SB	SVÆÐI: 70800	KVARÐI: 1:4500	DAGS.: 1.04.2017
SAMÞYKKT: IÓ	STÖÐ: HMYR	VERK NR.: 1266594	TEIKN.NR.: 1AL

# SKÝRINGARMYND

- KOPARSTRENGUR
- LJÓSLÉIÐARI, RÖRSTRENGUR & FJÖLPÍPA
- RÖR, FJÖLPÍPUHEIMTAUGARÖR
- ELDRI LAGNIR
- - - - - STOFNSKURÐUR, dýpt 600mm (breidd)
- - - - - HEIMTAUGASKURÐUR, dýpt 400mm (breidd)
- - - - - ÍDRÁTTUR
- BREYTING Á RÖRAFJÖLDA Í SKURÐI TENGIHOLA
- ▶ HEIMTAUGAMÚFFA FYRIR FJÖLPÍPU
- STOFNMÚFFA FYRIR FJÖLPÍPU
- ⊗ BRUNNUR TIL STAÐAR
- ⊗ KOPARSKÁPUR TIL STAÐAR
- ⊗ ONU-SKÁPUR TIL STAÐAR
- ⊗ SPLITTERSKÁPUR TIL STAÐAR
- xxx xxx SKÁPUR (breidd, fjöldi lína)
- FP FJÖLPÍPA
- (xFP) MERKING Á FJÖLPÍPURÖRI ÚT FRÁ BRUNNI
- (x) MERKING BLÁSTURSPÍPNA Í HÚS
- xxx FPF = FERHYRNDUR PLAST FLOTLOK (STÆRÐ)
- xxx BP = BRUNNUR PLAST (STÆRÐ)
- xxx BPF = BRUNNUR PLAST FLOTLOK (STÆRÐ)
- xxx KP = KEILA PLAST (STÆRÐ)
- xxx KPF = KEILA PLAST FLOTLOK (STÆRÐ)



AM



SÍMI 585-6000 FAX 585-6050

Verklök :
Lagt af :
Verkst. lagnav. :
Tengt af :
Verkst. tengiv. :
Eftirlit :
Afstöður :

EDLI BREYTINGAR :
DAGS :

FRAMKVÆMD :  
 Hornafjörður Dreifbýli - Mýrum - Ljósleiðaravæðing.  
 Niðursetning á brunnnum ásamt plægingu og greftri á ljósleiðarastrengjum samkvæmt verkblaði.  
 Gert er ráð fyrir að plægt sé frá HMYR. Allar lengdir eru með 5% álagi. Stofnstrengir eiga að vera órofnir með 30m. slaka í brunnnum þar sem því verður við komið. Strengendar eiga að vera 15m. í tengingum.

HANNAÐ: SB	SVÆÐI: 70800	KVARÐI: 1:4500	DAGS.: 1.04.2017
SAMÞYKKT: IÓ	STÖÐ: HMYR	VERK NR.: 1266594	TEIKN.NR.: 1AM

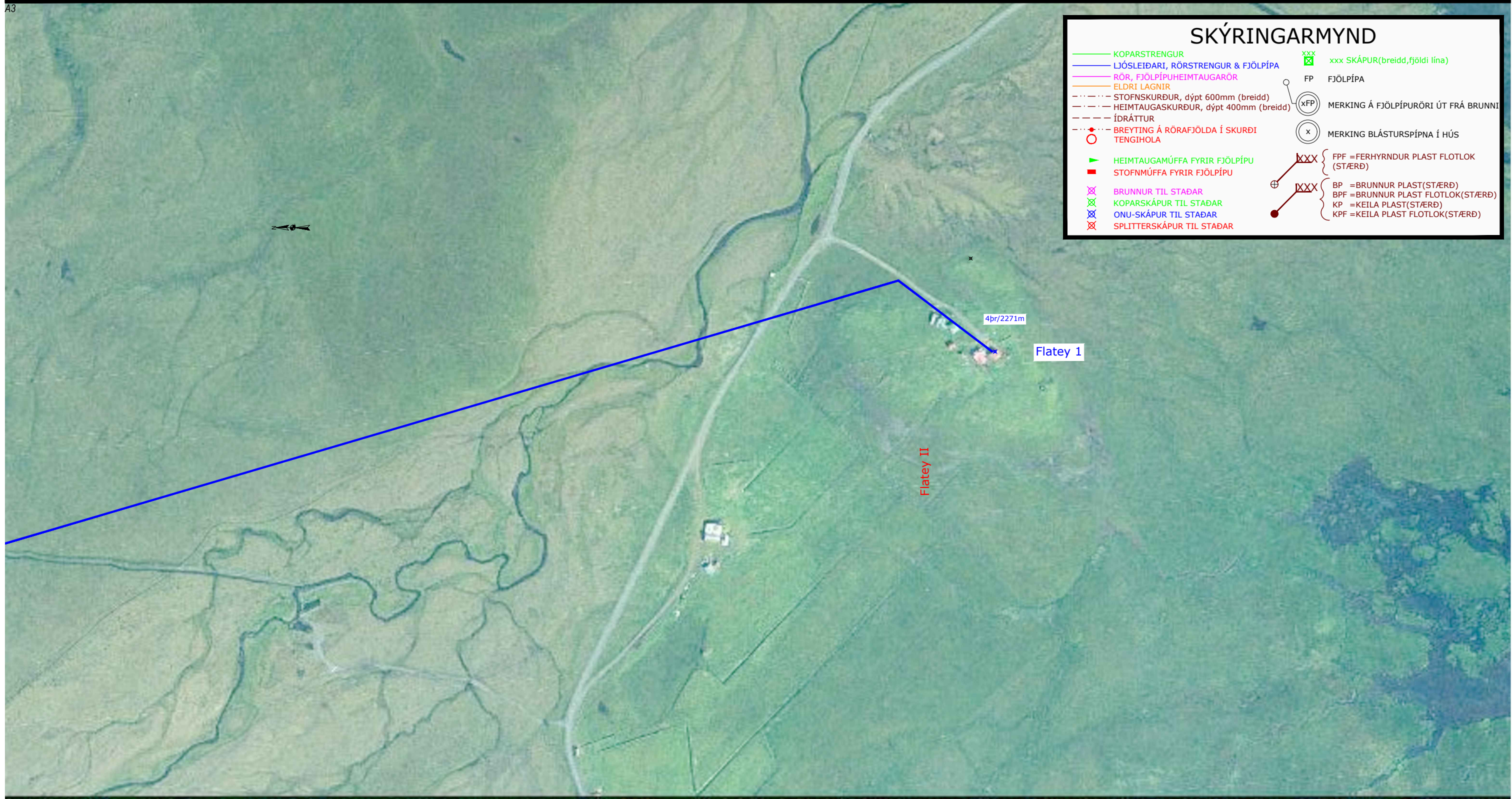

### SKÝRINGARMYND

<span style="color: green;">—</span> KOPARSTRENGUR	<span style="color: green;">xxx</span> xxx SKÁPUR (breidd, fjöldi lína)
<span style="color: blue;">—</span> LJÓSLEIDARI, RÖRSTRENGUR & FJÖLPÍPA	FP FJÖLPÍPA
<span style="color: magenta;">—</span> RÖR, FJÖLPÍPUHEIMTAUGARÖR	(xFP) MERKING Á FJÖLPÍPURÖRI ÚT FRÁ BRUNNI
<span style="color: orange;">—</span> ELDRI LAGNIR	(x) MERKING BLÁSTURSPÍPNA Í HÚS
- - - - STOFNSKURÐUR, dýpt 600mm (breidd)	{ xxx } FPF = FERHYRNDUR PLAST FLOTLOK (ST/ÆRÐ) { ⊕ xxx } BP = BRUNNUR PLAST (ST/ÆRÐ) { ⊕ xxx } BPF = BRUNNUR PLAST FLOTLOK (ST/ÆRÐ) { ⊕ } KP = KEILA PLAST (ST/ÆRÐ) { ⊕ } KPF = KEILA PLAST FLOTLOK (ST/ÆRÐ)
- - - - HEIMTAUGASKURÐUR, dýpt 400mm (breidd)	
- - - - ÍDRÁTTUR	
- - - - BREYTING Á RÖRAFJÖLDA Í SKURÐI TENGIHOLA	
<span style="color: green;">▶</span> HEIMTAUGAMÚFFA FYRIR FJÖLPÍPU	
<span style="color: red;">■</span> STOFNMÚFFA FYRIR FJÖLPÍPU	
<span style="color: magenta;">⊗</span> BRUNNUR TIL STAÐAR	
<span style="color: green;">⊗</span> KOPARSKÁPUR TIL STAÐAR	
<span style="color: blue;">⊗</span> ONU-SKÁPUR TIL STAÐAR	
<span style="color: red;">⊗</span> SPLITTERS KÁPUR TIL STAÐAR	

AN



Verklok :	
Lagt af :	
Verkst. lagnav. :	
Tengt af :	
Verkst. tengiv. :	
Eftirlit :	Afstöður :

EDLI BREYTINGAR :	DAGS :

FRAMKVÆMD :  
 Hornafjörður Dreifbýli - Mýrum - Ljósleiðaravæðing.  
 Niðursetning á brunnum ásamt plægingu og greftri á ljósleiðarastrengjum samkvæmt verkblaði.  
 Gert er ráð fyrir að plægt sé frá HMYR. Allar lengdir eru með 5% álagi. Stofnstrengir eiga að vera órofnir með 30m. slaka í brunnum þar sem því verður við komið. Strengendar eiga að vera 15m. í tengingum.

HANNAÐ: SB	SVÆÐI: 70800	KVARÐI: 1:4500	DAGS.: 1.04.2017
SAMÞYKKT: IÓ	STÖÐ: HMYR	VERK NR.: 1266594	TEIKN.NR.: 1AN

# SKÝRINGARMYND

- KOPARSTRENGUR
- LJÓSLÉIÐARI, RÖRSTRENGUR & FJÖLPÍPA
- RÖR, FJÖLPÍPUHEIMTAUGARÖR
- ELDRI LAGNIR
- - - - - STOFNSKURÐUR, dýpt 600mm (breidd)
- - - - - HEIMTAUGASKURÐUR, dýpt 400mm (breidd)
- - - - - ÍDRÁTTUR
- - - - - BREYTING Á RÖRAFJÖLDA Í SKURÐI TENGIHOLA
- ▶ HEIMTAUGAMÚFFA FYRIR FJÖLPÍPU
- STOFNMÚFFA FYRIR FJÖLPÍPU
- ⊗ BRUNNUR TIL STAÐAR
- ⊗ KOPARSKÁPUR TIL STAÐAR
- ⊗ ÖNU-SKÁPUR TIL STAÐAR
- ⊗ SPLITTERSKÁPUR TIL STAÐAR
- xxx xxx SKÁPUR (breidd, fjöldi lína)
- FP FJÖLPÍPA
- (xFP) MERKING Á FJÖLPÍPURÖRI ÚT FRÁ BRUNNI
- (x) MERKING BLÁSTURSPÍPNA Í HÚS
- ⊕ xxx FPF = FERHYRNDUR PLAST FLOTLOK (STÆRÐ)
- ⊖ xxx BPF = BRUNNUR PLAST (STÆRÐ)
- ⊖ xxx BPF = BRUNNUR PLAST FLOTLOK (STÆRÐ)
- ⊖ xxx KP = KEILA PLAST (STÆRÐ)
- ⊖ xxx KPF = KEILA PLAST FLOTLOK (STÆRÐ)



AO



Verklok :	
Lagt af :	
Verkst. lagnav. :	
Tengt af :	
Verkst. tengiv. :	
Eftirlit :	Afstöður :

EDLI BREYTINGAR :	DAGS :

FRAMKVÆMD :  
 Hornafjörður Dreifbýli - Mýrum - Ljósleiðaravæðing.  
 Niðursetning á brunnnum ásamt plæggingu og greftri á ljósleiðarastrengjum samkvæmt verkblaði.  
 Gert er ráð fyrir að plægt sé frá HMYR. Allar lengdir eru með 5% álagi. Stofnstrengir eiga að vera órofnir með 30m. slaka í brunnnum þar sem því verður við komið. Strengendar eiga að vera 15m. í tengingum.

HANNAÐ: SB	SVÆÐI: 70800	KVARÐI: 1:4500	DAGS.: 1.04.2017
SAMÞYKKT: IÓ	STÖÐ: HMYR	VERK NR.: 1266594	TEIKN.NR.: 1AO

# SKÝRINGARMYND

	KOPARSTRENGUR		xxx SKÁPUR(breidd,fjöldi lína)
	LJÓSLÉIÐARI, RÖRSTRENGUR & FJÖLPÍPA		FP FJÖLPÍPA
	RÖR, FJÖLPÍPUHEIMTAUGARÖR		MERKING Á FJÖLPÍPURÖRI ÚT FRÁ BRUNNI
	ELDRI LAGNIR		MERKING BLÁSTURSPÍPNA Í HÚS
	STOFNSKURÐUR, dýpt 600mm (breidd)		FPF = FERHYRNDUR PLAST FLOTLOK (STÆRD)
	HEIMTAUGASKURÐUR, dýpt 400mm (breidd)		BP = BRUNNUR PLAST(STÆRD)
	ÍDRÁTTUR		BPF = BRUNNUR PLAST FLOTLOK(STÆRD)
	BREYTING Á RÖRAFJÖLDA Í SKURÐI TENGIHOLA		KP = KEILA PLAST(STÆRD)
	HEIMTAUGAMÚFFA FYRIR FJÖLPÍPU		KPF = KEILA PLAST FLOTLOK(STÆRD)
	STOFNMÚFFA FYRIR FJÖLPÍPU		
	BRUNNUR TIL STAÐAR		
	KOPARSKÁPUR TIL STAÐAR		
	ONU-SKÁPUR TIL STAÐAR		
	SPLITTERSÁPUR TIL STAÐAR		

48br.

AP



SÍMI 585-6000 FAX 585-6050

Verklök :	
Lagt af :	
Verkst. lagnav. :	
Tengt af :	
Verkst. tengiv. :	
Eftirlit :	Afstöður :

EDLI BREYTINGAR :	DAGS :

FRAMKVÆMD :			
Hornafjörður Dreifbýli - Mýrum - Ljósleiðaravæðing.			
Niðursetning á brunnnum ásamt plægingu og greftri á ljósleiðarastrengjum samkvæmt verkblaði.			
Gert er ráð fyrir að plægt sé frá HMYR. Allar lengdir eru með 5% álagi. Stofnstrengir eiga að vera órofnir með 30m. slaka í brunnnum þar sem því verður við komið. Strengendar eiga að vera 15m. í tengingum.			
HANNAÐ: SB	SVÆÐI: 70800	KVARÐI: 1:4500	DAGS.: 1.04.2017
SAMÞYKKT: IÓ	STÖÐ: HMYR	VERK NR.: 1266594	TEIKN.NR.: 1AP

# SKÝRINGARMYND

	KOPARSTRENGUR		xxx SKÁPUR(breidd,fjöldi lína)
	LJÓSLÉIÐARI, RÖRSTRENGUR & FJÖLPÍPA		FP FJÖLPÍPA
	RÖR, FJÖLPÍPUHEIMTAUGARÖR		MERKING Á FJÖLPÍPURÖRI ÚT FRÁ BRUNNI
	ELDRI LAGNIR		MERKING BLÁSTURSPÍPNA Í HÚS
	STOFNSKURÐUR, dýpt 600mm (breidd)		FPF = FERHYRNDUR PLAST FLOTLOK (STÆRÐ)
	HEIMTAUGASKURÐUR, dýpt 400mm (breidd)		BP = BRUNNUR PLAST(STÆRÐ)
	ÍDRÁTTUR		BPF = BRUNNUR PLAST FLOTLOK(STÆRÐ)
	BREYTING Á RÖRAFJÖLDA Í SKURÐI TENGIHOLA		KP = KEILA PLAST(STÆRÐ)
	HEIMTAUGAMÚFFA FYRIR FJÖLPÍPU		KPF = KEILA PLAST FLOTLOK(STÆRÐ)
	STOFNMÚFFA FYRIR FJÖLPÍPU		
	BRUNNUR TIL STAÐAR		
	KOPARSKÁPUR TIL STAÐAR		
	ONU-SKÁPUR TIL STAÐAR		
	SPLITTERSKÁPUR TIL STAÐAR		

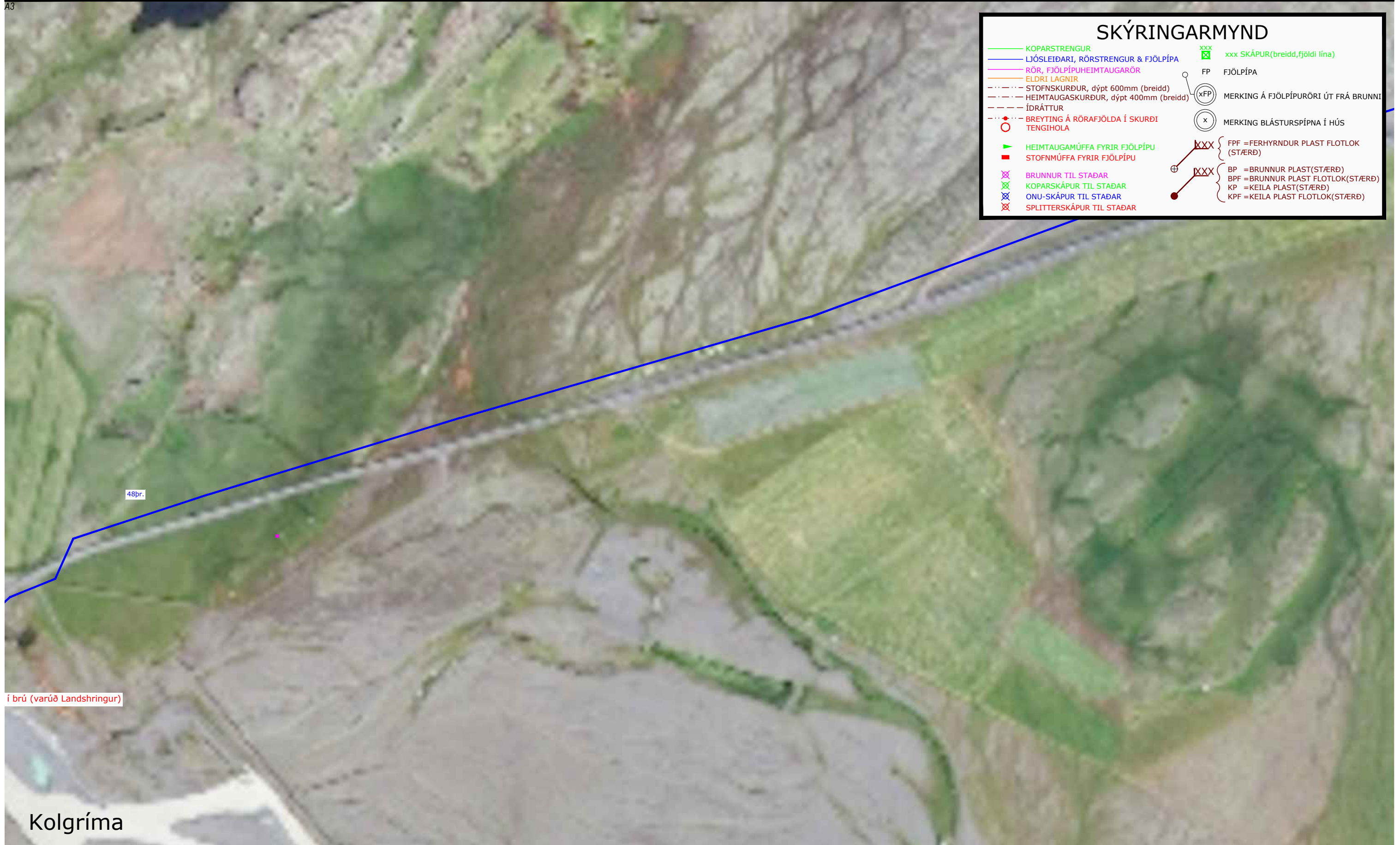

Kolgríma

í brú (varúð Landshringur)

AR



SÍMI 585-6000 FAX 585-6050

Verklok :	
Lagt af :	
Verkst. lagnav. :	
Tengt af :	
Verkst. tengiv. :	
Eftirlit :	Afstöður :

EDLI BREYTINGAR :	DAGS :

FRAMKVÆMD :  
 Hornafjörður Dreifbýli - Mýrum - Ljósleiðaravæðing.  
 Niðursetning á brunnnum ásamt plægningu og greftri á ljósleiðarastrengjum samkvæmt verkblaði.  
 Gert er ráð fyrir að plægt sé frá HMYR. Allar lengdir eru með 5% álagi. Stofnstrengir eiga að vera órofnir með 30m. slaka í brunnnum þar sem því verður við komið. Strengendar eiga að vera 15m. í tengingum.

HANNAÐ: SB	SVÆÐI: 70800	KVARÐI: 1:4500	DAGS.: 1.04.2017
SAMÞYKKT: IÓ	STÖÐ: HMYR	VERK NR.: 1266594	TEIKN.NR.: 1AR



### SKÝRINGARMYND

	KOPARSTRENGUR		xxx SKÁPUR (breidd, fjöldi lína)
	LJÓSLIÐARI, RÖRSTRENGUR & FJÖLPÍPA		FP FJÖLPÍPA
	RÖR, FJÖLPÍPUHEIMTAUGARÖR		MERKING Á FJÖLPÍPURÖRI ÚT FRÁ BRUNNI
	ELDRI LAGNIR		MERKING BLÁSTURSPÍNA Í HÚS
	STOFNSKURÐUR, dýpt 600mm (breidd)		FPF = FERHYRNDUR PLAST FLOTLOK (ST/ERÐ)
	HEIMTAUGASKURÐUR, dýpt 400mm (breidd)		BP = BRUNNUR PLAST (ST/ERÐ)
	ÍDRÁTTUR		BPF = BRUNNUR PLAST FLOTLOK (ST/ERÐ)
	BREYTING Á RÖRAFJÖLDA Í SKURÐI TENGIHOLA		KP = KEILA PLAST (ST/ERÐ)
	HEIMTAUGAMÚFFA FYRIR FJÖLPÍPU		KPF = KEILA PLAST FLOTLOK (ST/ERÐ)
	STOFNMÚFFA FYRIR FJÖLPÍPU		
	BRUNNUR TIL STAÐAR		
	KOPARSKÁPUR TIL STAÐAR		
	ONU-SKÁPUR TIL STAÐAR		
	SPLITTERSKÁPUR TIL STAÐAR		

Skálafell 1-3

Kolgríma

Tengist ljósleiðara Suðursveitar

AR

AS



Verklök :	
Lagt af :	
Verkst. lagnav. :	
Tengt af :	
Verkst. tengiv. :	
Eftirlit :	Afstöður :

EDLI BREYTINGAR :	DAGS :

FRAMKVÆMD :  
 Hornafjörður Dreifbýli - Mýrum - Ljósleiðaravæðing.  
 Niðursetning á brunnnum ásamt plægingu og greftri á ljósleiðarastrengjum samkvæmt verkblaði.  
 Gert er ráð fyrir að plægt sé frá HMYR. Allar lengdir eru með 5% álagi. Stofnstrengir eiga að vera órofnir með 30m. slaka í brunnnum þar sem því verður við komið. Strengendar eiga að vera 15m. í tengingum.

HANNAÐ: SB	SVÆÐI: 70800	KVARÐI: 1:4500	DAGS: 1.04.2017
SAMÞYKKT: IÓ	STÖÐ: HMYR	VERK NR.: 1266594	TEIKN.NR.: 1AS