

# Sveitarfélagið Hornafjörður Nesjar

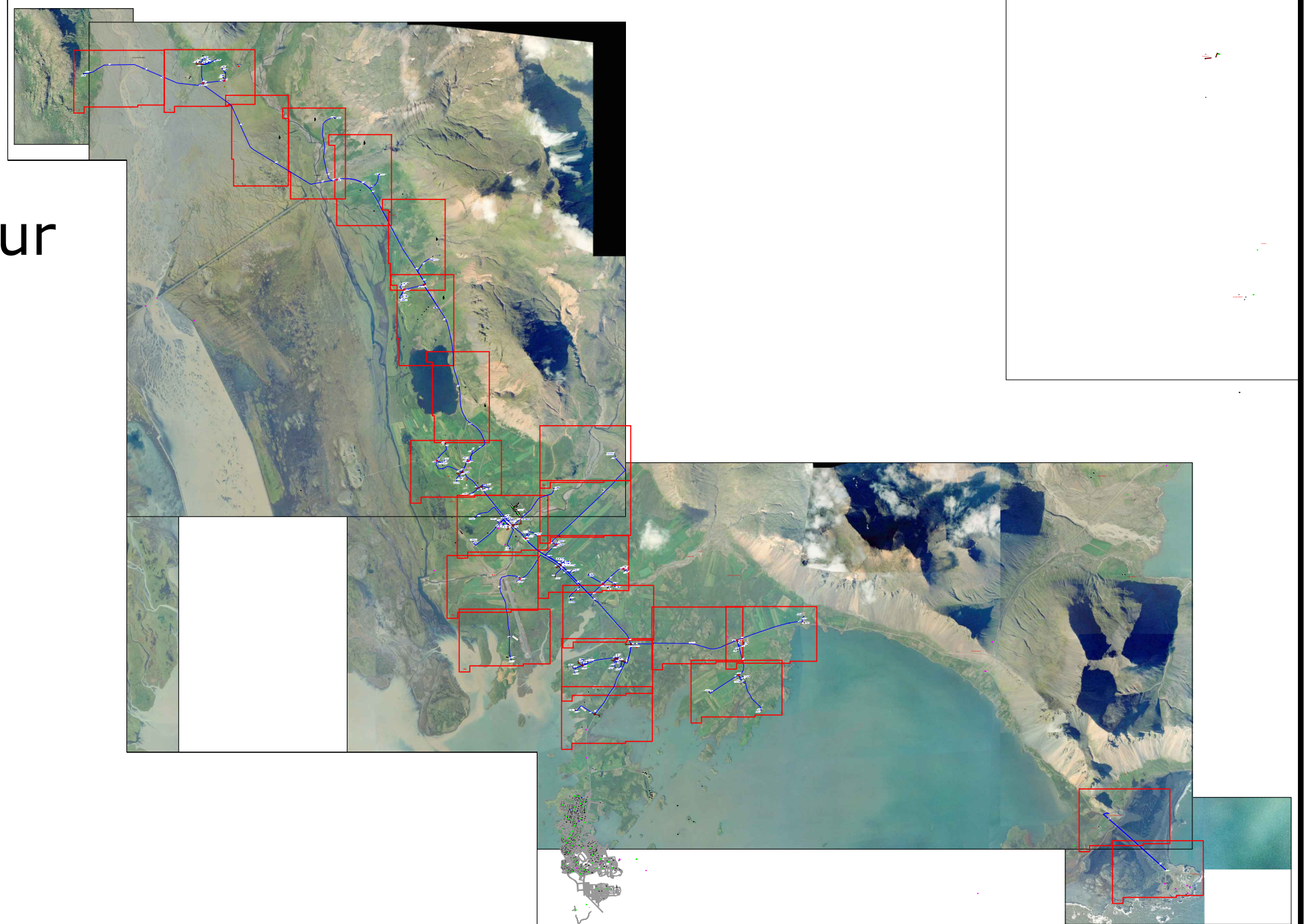

SÍMI 585-6000 FAX 585-6050

Verklök :	
Lagt af :	
Verkst. lagnav. :	
Tengt af :	
Verkst. tengiv. :	
Eftirlit :	Afstöður :

EDLI BREYTINGAR :	DAGS :

FRAMKVÆMD :  
Hornafjörður Dreifbýli - Nesjum og Mýrum - Ljósleiðaravæðing.

HANNAÐ: SB	SVÆÐI: 70800	KVARÐI: 1:4500	DAGS: 15.05.2017
SAMÞYKKT: IÓ	STÖÐ: HOFN	VERK NR.: 1266594	TEIKN.NR.: Forsíða

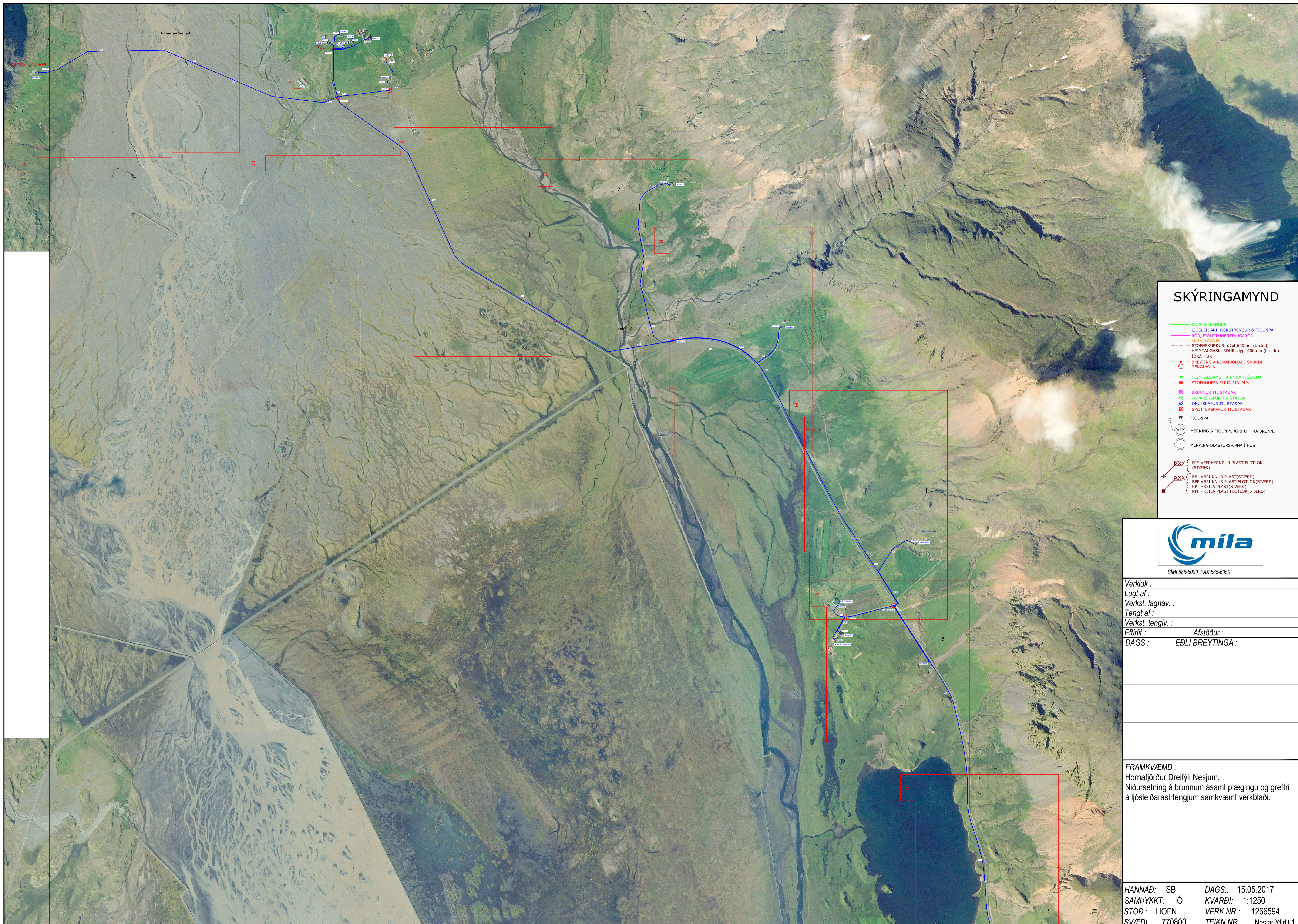

### SKÝRINGAMYND

- KOPARSTRENGUR
- LÖSLEIDARI, RÖRSTRENGUR & FJÖLPÍPA
- RÖR, FJÖLPÍPUHEIMTAUGARÖR
- ELÐRI LAGNIR
- STÖFNASKURÐUR, dýpt 600mm (breidd)
- HEIMTAUGASKURÐUR, dýpt 400mm (breidd)
- ÍDRÁTTUR
- BREYTING Á RORAFJÖLDA Í SKURDI TENGINGA
- HEIMTAUGAMUFFA FYRIR FJÖLPÍPU
- STÖFNAMUFFA FYRIR FJÖLPÍPU
- ⊗ BRUNNUR TIL STADAR
- ⊗ KOPARSKÁPUR TIL STADAR
- ⊗ ÖNU-SKÁPUR TIL STADAR
- ⊗ SPLITTERSKÁPUR TIL STADAR
- FP FJÖLPÍPA
- ⊗(KFP) MERKING Á FJÖLPÍPURÖRI ÚT FRÁ BRUNNI
- ⊗(X) MERKING BLÁSTURSPÍPNA Í HÚS
- ⊗(XXX) FFF = FERHYRNDUR PLAST FLOTLOK (STÆRD)
- ⊗(BP) = BRUNNUR PLAST (STÆRD)
- ⊗(BPF) = BRUNNUR PLAST FLOTLOK (STÆRD)
- ⊗(KP) = KEILA PLAST (STÆRD)
- ⊗(KPF) = KEILA PLAST FLOTLOK (STÆRD)



Verklök :	
Lagt af :	
Verkst. lagnav. :	
Tengt af :	
Verkst. tengiv. :	
Eftirlit :	Afstöður :
DAGS :	EDLI BREYTINGA :

**FRAMKVÆMD :**  
 Hornafjörður Dreifýli Nesjum.  
 Niðursetning á brunnur ásamt plægingu og greftri á ljósleiðarastrengjum samkvæmt verkblaði.

HANNAÐ: SB	DAGS.: 15.05.2017
SAMÞYKKT: IÓ	KVARÐI: 1:1250
STÖÐ: HOFN	VERK NR.: 1266594
SVÆÐI: 770800	TEIKN.NR.: Nesjar Yfirlit 1



### SKÝRINGAMYND

- KOPARSTRENGUR
- LÖSLEIDARI, RÖRSTRENGUR & FJÖLPÍPA
- RÖR, FJÖLPÍPUHEIMTAUGARÖR
- ELDRÍ LAGNIR
- HEIMTAUGASKURÐUR, dýpt 600mm (breidd)
- HEIMTAUGASKURÐUR, dýpt 400mm (breidd)
- FÖRÁTTUR
- Breyting á rorafjöldi í skurði
- TENGHOLA
- HEIMTAUGAMUFFA FYRIR FJÖLPÍPU
- STOPNMUFFA FYRIR FJÖLPÍPU
- × BRUNNUR TIL STADAR
- × KOPARSKÁPUR TIL STADAR
- × ÖNU-SKÁPUR TIL STADAR
- × SPLITTERSKÁPUR TIL STADAR
- FP FJÖLPÍPA
- (x)FP MERKING Á FJÖLPÍPURÓRI ÚT FRÁ BRUNNI
- (x) MERKING BLÁSTURSPÍNA Í HÚS
- XXX (FP = FERHYRNDUR PLAST FLOTLOK (STÆRD))
- XXX (BP = BRUNNUR PLAST (STÆRD))
- XXX (BPF = BRUNNUR PLAST FLOTLOK (STÆRD))
- XXX (KP = KEILA PLAST (STÆRD))
- XXX (KPF = KEILA PLAST FLOTLOK (STÆRD))



Verklök :	
Lagt af :	
Verkst. lagnav. :	
Tengt af :	
Verkst. tengiv. :	
Eitirit :	Afstóður :
DAGS :	EDLI BREYTINGA :

FRAMKVÆMD :  
 Hornafjörður Dreifýli Nesjum.  
 Niðursetning á brunnum ásamt plægingu og grefri

HANNAÐ: SB	DAGS: 15.05.2017
SAMÞYKKT: ÍÓ	KVARDI: 1:1250
STÓÐ: HOFN	VERK NR.: 1266594
SVÆÐI: 770800	TEIKN NR.: Nesjar Yfirlit 2

# Sveitarfélagið Hornafjörður Nesjar

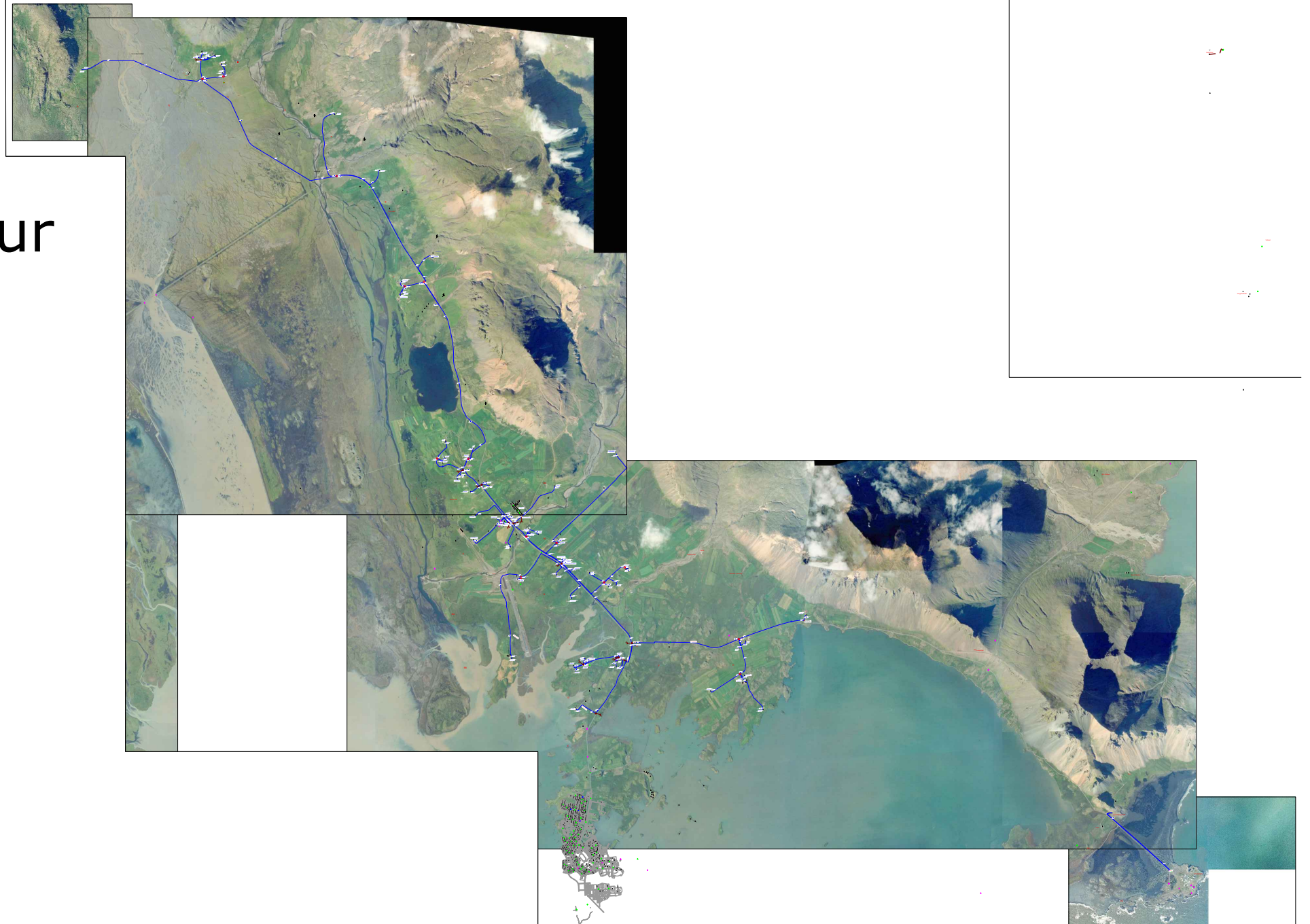

SÍMI 585-6000 FAX 585-6050

Verklok :	
Lagt af :	
Verkst. lagnav. :	
Tengt af :	
Verkst. tengiv. :	
Eftirlit :	Afstöður :

EDLI BREYTINGAR :	DAGS :

FRAMKVÆMD :  
Hornafjörður Dreifbýli - Nesjum og Mýrum - Ljósleiðaravæðing.

HANNAÐ: SB	SVÆÐI: 70800	KVARÐI: 1:4500	DAGS: 15.05.2017
SAMÞYKKT: IÓ	STÖÐ: HOFN	VERK NR.: 1266594	TEIKN.NR.: Forsíða

# SKÝRINGARMYND

- KOPARSTRENGUR
- LJÓSLÉIÐARI, RÖRSTRENGUR & FJÖLPÍPA
- RÖR, FJÖLPÍPUHEIMTAUGARÖR
- ELDRI LAGNIR
- STOFNSKURÐUR, dýpt 600mm (breidd)
- HEIMTAUGASKURÐUR, dýpt 400mm (breidd)
- ÍDRÁTTUR
- BREYTING Á RÖRAFJÖLDA Í SKURÐI TENGHOLA
- ▶ HEIMTAUGAMÚFFA FYRIR FJÖLPÍPU
- STOFNMÚFFA FYRIR FJÖLPÍPU
- ✕ BRUNNUR TIL STAÐAR
- ✕ KOPARSKÁPUR TIL STAÐAR
- ✕ ONU-SKÁPUR TIL STAÐAR
- ✕ SPLITTERSKÁPUR TIL STAÐAR
- xxx SKÁPUR (breidd, fjöldi lína)
- FP FJÖLPÍPA
- (xFP) MERKING Á FJÖLPÍPURÖRI ÚT FRÁ BRUNNI
- (x) MERKING BLÁSTURSPÍNA Í HÚS
- FPF = FERHYRNDUR PLAST FLOTLOK (STÆRÐ)
- BP = BRUNNUR PLAST (STÆRÐ)
- BPF = BRUNNUR PLAST FLOTLOK (STÆRÐ)
- KP = KEILA PLAST (STÆRÐ)
- KPF = KEILA PLAST FLOTLOK (STÆRÐ)

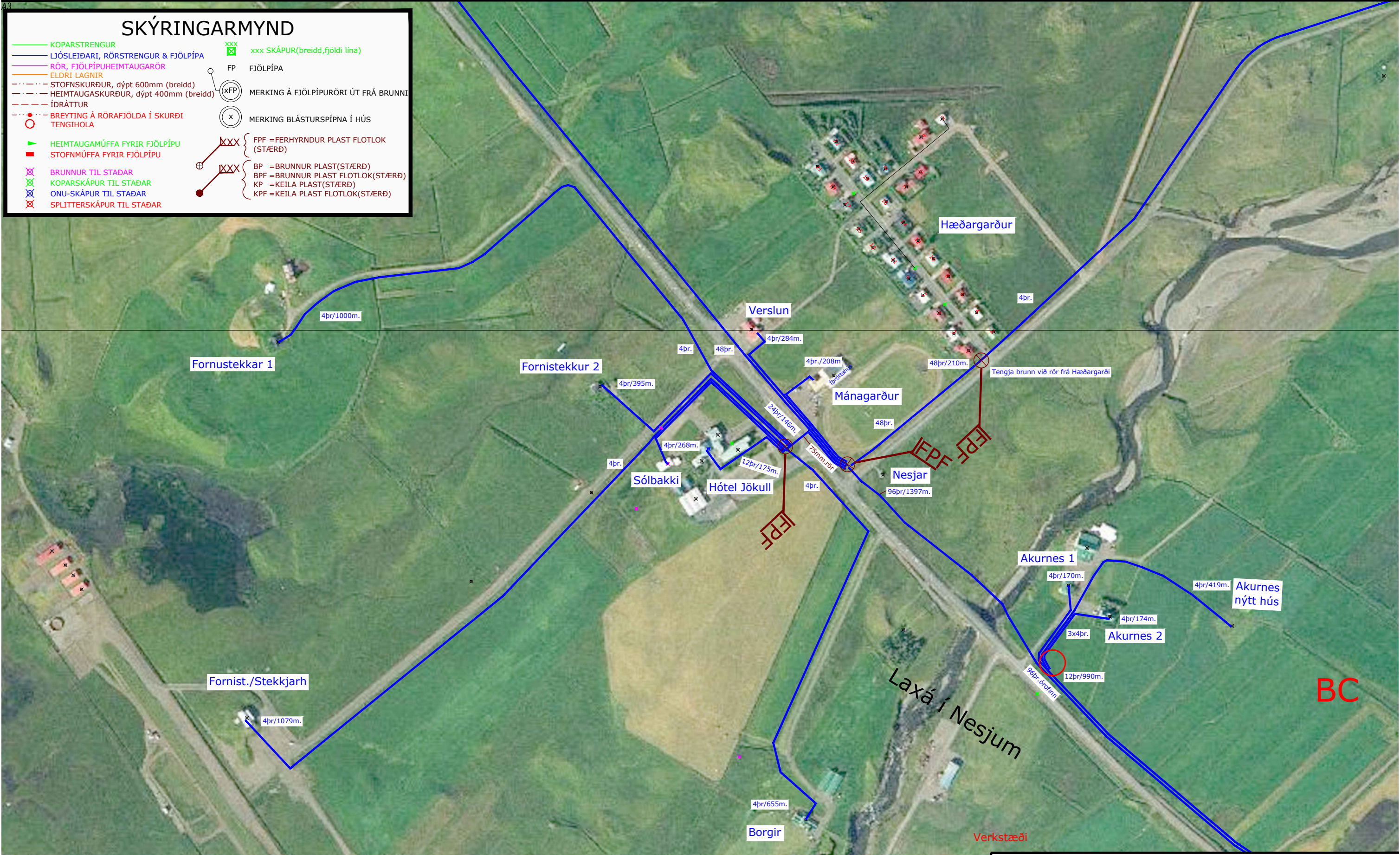

BC

A



Verklök :	
Lagt af :	
Verkst. lagnav. :	
Tengt af :	
Verkst. tengiv. :	
Eftirlit :	Afstöður :

EDLI BREYTINGAR :	
DAGS :	

FRAMKVÆMD :  
 Hornafjörður Dreifbýli - Nesjum - Ljósleiðaravæðing.  
 Niðursetning á brunnnum ásamt plægingu og greftri á ljósleiðarstrengjum samkvæmt verkblaði.  
 Gert er ráð fyrir að plægt sé frá frá Hafnanesi. Allar lengdir eru með 5% álagi. Stofnstrengir eiga að vera órofnir með 30m. slaka í brunnnum þar sem því verður við komið. Strengendar eiga að vera 15m. í tengingum.

HANNAÐ: SB	SVÆÐI: 70800	KVARÐI: 1:4500	DAGS.: 15.05.2017
SAMÞYKKT: IÓ	STÖÐ: HOFN	VERK NR.: 1266594	TEIKN.NR.: 1A

BC

# SKÝRINGARMYND

	KOPARSTRENGUR		xxx SKÁPUR (breidd, fjöldi lína)
	LJÓSLIÐARI, RÖRSTRENGUR & FJÖLPÍPA		FP FJÖLPÍPA
	RÖR, FJÖLPÍPUHEIMTAUGARÖR		MERKING Á FJÖLPÍPURÖRI ÚT FRÁ BRUNNI
	ELDRI LAGNIR		MERKING BLÁSTURSPÍNA Í HÚS
	STOFNSKURÐUR, dýpt 600mm (breidd)		FPF = FERHYRNDUR PLAST FLOTLOK (STÆRÐ)
	HEIMTAUGASKURÐUR, dýpt 400mm (breidd)		BP = BRUNNUR PLAST (STÆRÐ)
	ÍDRÁTTUR		BPF = BRUNNUR PLAST FLOTLOK (STÆRÐ)
	BREYTING Á RÖRAFJÖLDA Í SKURÐI TENGIHOLA		KP = KEILA PLAST (STÆRÐ)
	HEIMTAUGAMÚFFA FYRIR FJÖLPÍPU		KPF = KEILA PLAST FLOTLOK (STÆRÐ)
	STOFNMÚFFA FYRIR FJÖLPÍPU		
	BRUNNUR TIL STAÐAR		
	KOPARSKÁPUR TIL STAÐAR		
	ONU-SKÁPUR TIL STAÐAR		
	SPLITTERSKÁPUR TIL STAÐAR		

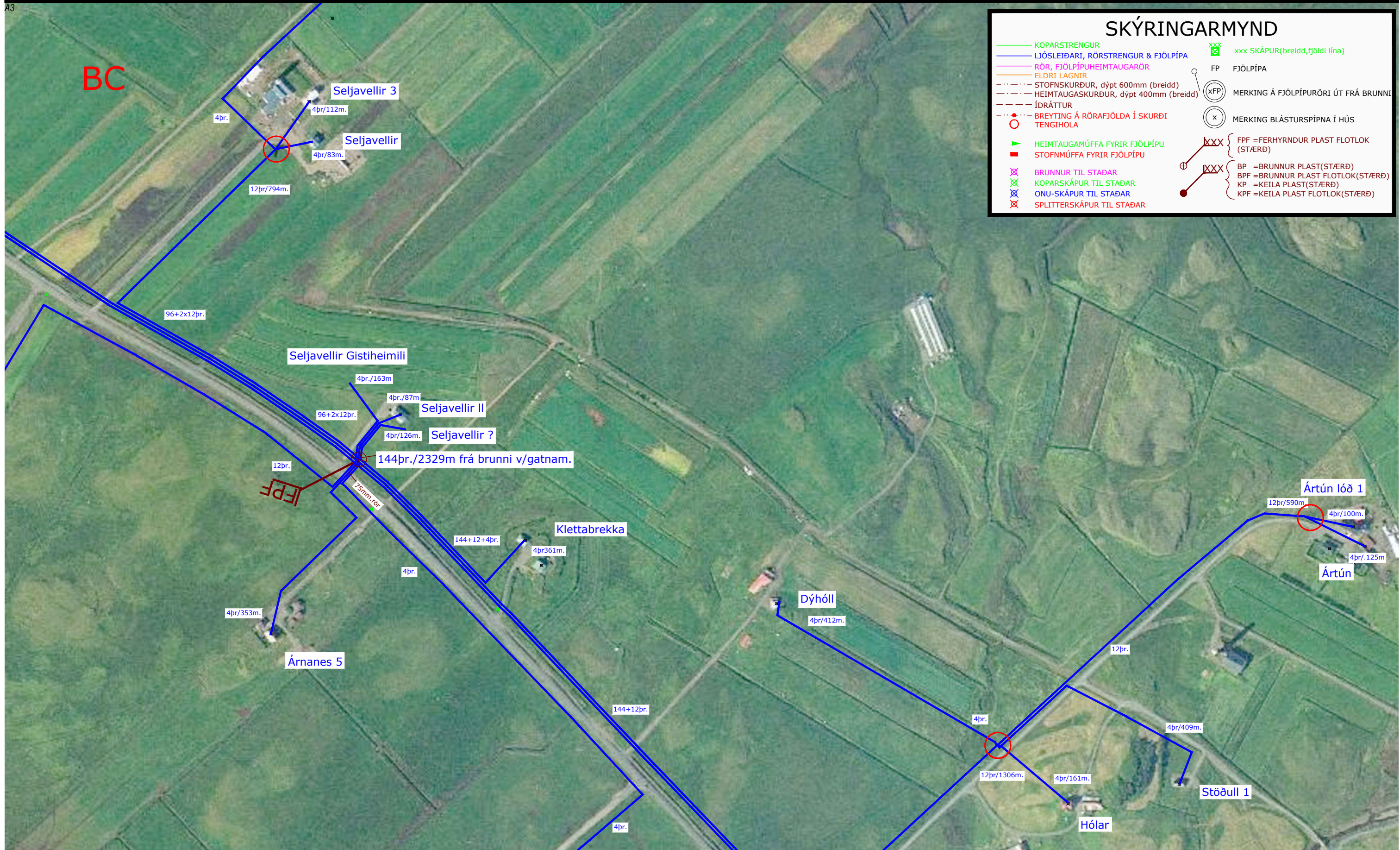

B



Verklok :	
Lagt af :	
Verkst. lagnav. :	
Tengt af :	
Verkst. tengiv. :	
Eftirlit :	Afstöður :

EDLI BREYTINGAR :	DAGS :

FRAMKVÆMD :  
 Hornafjörður Dreifbýli - Nesjum - Ljósleiðaravæðing.  
 Niðursetning á brunnnum ásamt plægingu og greftri á ljósleiðarastrengjum samkvæmt verkblaði.  
 Gert er ráð fyrir að plægt sé frá frá Hafnarnesi. Allar lengdir eru með 5% álagi. Stofnstrengir eiga að vera órofnir með 30m. slaka í brunnnum þar sem því verður við komið. Strengendar eiga að vera 15m. í tengingum.

HANNAÐ: SB	SVÆÐI: 70800	KVARÐI: 1:4500	DAGS: 15.05.2017
SAMÞYKKT: IÓ	STÖÐ: HOFN	VERK NR.: 1266594	TEIKN.NR.: 1B

# SKÝRINGARMYND

- KOPARSTRENGUR
- LJÓSLÆÐARI, RÖRSTRENGUR & FJÖLPÍPA
- RÖR, FJÖLPÍPUHEIMTAUGARÖR
- ELDRÍ LAGNIR
- - - STOFNSKURÐUR, dýpt 600mm (breidd)
- - - HEIMTAUGASKURÐUR, dýpt 400mm (breidd)
- - - ÍDRÁTTUR
- BREYTING Á RÖRAFJÖLDA Í SKURÐI TENGIHOLA
- ▲ HEIMTAUGAMÚFFA FYRIR FJÖLPÍPU
- STOFNMÚFFA FYRIR FJÖLPÍPU
- ⊕ BRUNNUR TIL STAÐAR
- ⊗ KOPARSKÁPUR TIL STAÐAR
- ⊗ ONU-SKÁPUR TIL STAÐAR
- ⊗ SPLITTERSKÁPUR TIL STAÐAR
- xxx SKÁPUR (breidd, fjöldi lína)
- FP FJÖLPÍPA
- (XFP) MERKING Á FJÖLPÍPURÖRI ÚT FRÁ BRUNNI
- (x) MERKING BLÁSTURSPÍNA Í HÚS
- XXX FPF = FERHYRNDUR PLAST FLOTLOK (STÆRÐ)
- XXX BPF = BRUNNUR PLAST (STÆRÐ)
- XXX BPF = BRUNNUR PLAST FLOTLOK (STÆRÐ)
- XXX KP = KEILA PLAST (STÆRÐ)
- XXX KPF = KEILA PLAST FLOTLOK (STÆRÐ)

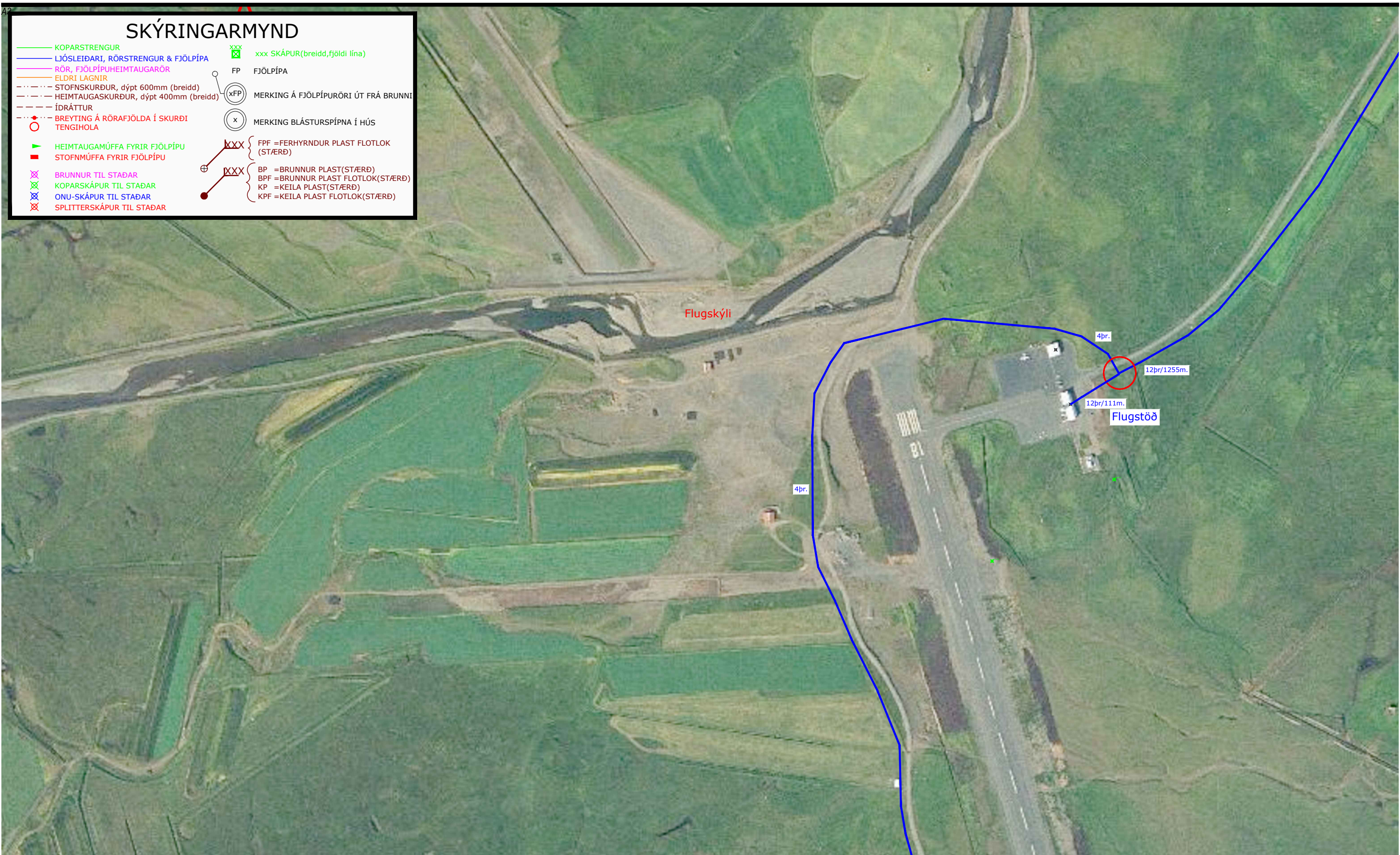

BA



Verklök :
Lagt af :
Verkst. lagnav. :
Tengt af :
Verkst. tengiv. :
Eftirlit :
Afstöður :

EDLI BREYTINGAR :
DAGS :

FRAMKVÆMD :  
 Hornafjörður Dreifbýli - Nesjum - Ljósleiðaravæðing.  
 Niðursetning á brunnnum ásamt plægingu og greftri á ljósleiðarastrengjum samkvæmt verkblaði.  
 Gert er ráð fyrir að plægt sé frá frá Hafnarnesi. Allar lengdir eru með 5% álagi. Stofnstrengir eiga að vera órofnir með 30m. slaka í brunnnum þar sem því verður við komið. Strengendar eiga að vera 15m. í tengingum.

HANNAÐ: SB	SVÆÐI: 70800	KVARÐI: 1:4500	DAGS.: 15.05.2017
SAMÞYKKT: IÓ	STÖÐ: HOFN	VERK NR.: 1266594	TEIKN.NR.: 1BA

# SKÝRINGARMYND

- KOPARSTRENGUR
- LJÓSLÉIÐARI, RÖRSTRENGUR & FJÖLPÍPA
- RÖR, FJÖLPÍPUHEIMTAUGARÖR
- ELDRI LAGNIR
- - - STOFNSKURÐUR, dýpt 600mm (breidd)
- - - HEIMTAUGASKURÐUR, dýpt 400mm (breidd)
- - - ÍDRÁTTUR
- BREYTING Á RÖRAFJÖLDA Í SKURÐI TENGIHOLA
- ▶ HEIMTAUGAMÚFFA FYRIR FJÖLPÍPU
- STOFNMÚFFA FYRIR FJÖLPÍPU
- ⊗ BRUNNUR TIL STAÐAR
- ⊗ KOPARSKÁPUR TIL STAÐAR
- ⊗ ONU-SKÁPUR TIL STAÐAR
- ⊗ SPLITTERSKÁPUR TIL STAÐAR
- xxx SKÁPUR (breidd, fjöldi lína)
- FP FJÖLPÍPA
- (xFP) MERKING Á FJÖLPÍPURÖRI ÚT FRÁ BRUNNI
- (x) MERKING BLÁSTURSPÍPNA Í HÚS
- XXX FPF = FERHYRNDUR PLAST FLOTLOK (STÆRÐ)
- XXX BPF = BRUNNUR PLAST (STÆRÐ)
- XXX KP = KEILA PLAST (STÆRÐ)
- XXX KPF = KEILA PLAST FLOTLOK (STÆRÐ)



BB



Verklök :
Lagt af :
Verkst. lagnav. :
Tengt af :
Verkst. tengiv. :
Eftirlit :
Afstöður :

EDLI BREYTINGAR :

DAGS :

FRAMKVÆMD :  
 Hornafjörður Dreifbýli - Nesjum - Ljósleiðaravæðing.  
 Niðursetning á brunnum ásamt plægingu og greftri á ljósleiðarastrengjum samkvæmt verkblaði.  
 Gert er ráð fyrir að plægt sé frá frá Hafnamesi. Allar lengdir eru með 5% álagi. Stofnstrengir eiga að vera órofnir með 30m. slaka í brunnum þar sem því verður við komið. Strengendar eiga að vera 15m. í tengingum.

HANNAÐ: SB	SVÆÐI: 70800	KVARÐI: 1:4500	DAGS.: 15.05.2017
SAMÞYKKT: IÓ	STÖÐ: HOFN	VERK NR.: 1266594	TEIKN.NR.: 1BB



A3

# SKÝRINGARMYND

- KOPARSTRENGUR
- LJÓSLÉIÐARI, RÖRSTRENGUR & FJÖLPÍPA
- RÖR, FJÖLPÍPUHEIMTAUGARÖR
- ELDRI LAGNIR
- - - - - STOFNSKURÐUR, dýpt 600mm (breidd)
- - - - - HEIMTAUGASKURÐUR, dýpt 400mm (breidd)
- - - - - ÍDRÁTTUR
- BREYTING Á RÖRAFJÖLDA Í SKURÐI TENGIHOLA
- ▶ HEIMTAUGAMÚFFA FYRIR FJÖLPÍPU
- STOFNMÚFFA FYRIR FJÖLPÍPU
- ⊗ BRUNNUR TIL STAÐAR
- ⊗ KOPARSKÁPUR TIL STAÐAR
- ⊗ ONU-SKÁPUR TIL STAÐAR
- ⊗ SPLITTERSKÁPUR TIL STAÐAR
- xxx SKÁPUR (breidd, fjöldi lína)
- FP FJÖLPÍPA
- ⊗(x)FP MERKING Á FJÖLPÍPURÖRI ÚT FRÁ BRUNNI
- ⊗ MERKING BLÁSTURSPÍPNA Í HÚS
- ⊗ FPF = FERHYRNDUR PLAST FLOTLOK (STÆRÐ)
- ⊗ BPF = BRUNNUR PLAST (STÆRÐ)
- ⊗ KP = KEILA PLAST (STÆRÐ)
- ⊗ KPF = KEILA PLAST FLOTLOK (STÆRÐ)



BS  
JS

BC



Verklok :	
Lagt af :	
Verkst. lagnav. :	
Tengt af :	
Verkst. tengiv. :	
Eftirlit :	Afstöður :

EDLI BREYTINGAR :	
DAGS :	

FRAMKVÆMD :  
 Hornafjörður Dreifbýli - Nesjum - Ljósleiðaravæðing.  
 Niðursetning á brunnum ásamt plægingu og greftri á ljósleiðarastrengjum samkvæmt verkblaði.  
 Gert er ráð fyrir að plægt sé frá frá Hafnarnesi. Allar lengdir eru með 5% álagi. Stofnstrengir eiga að vera órofnir með 30m. slaka í brunnum þar sem því verður við komið. Strengendar eiga að vera 15m. í tengingum.

HANNAÐ: SB	SVÆÐI: 70800	KVARÐI: 1:4500	DAGS.: 15.05.2017
SAMÞYKKT: IÓ	STÖÐ: HOFN	VERK NR.: 1266594	TEIKN.NR.: 1BC

# SKÝRINGARMYND

- KOPARSTRENGUR
- LJÓSLÉIÐARI, RÖRSTRENGUR & FJÖLPÍPA
- RÖR, FJÖLPÍPUHEIMTAUGARÖR
- ELDRI LAGNIR
- - - - - STOFNSKURÐUR, dýpt 600mm (breidd)
- - - - - HEIMTAUGASKURÐUR, dýpt 400mm (breidd)
- - - - - ÍDRÁTTUR
- BREYTING Á RÖRAFJÖLDA Í SKURÐI TENGHOLA
- ▶ HEIMTAUGAMÚFFA FYRIR FJÖLPÍPU
- STOFNMÚFFA FYRIR FJÖLPÍPU
- ⊗ BRUNNUR TIL STAÐAR
- ⊗ KOPARSKÁPUR TIL STAÐAR
- ⊗ ONU-SKÁPUR TIL STAÐAR
- ⊗ SPLITTERSKÁPUR TIL STAÐAR
- xxx xxx SKÁPUR (breidd, fjöldi lína)
- FP FJÖLPÍPA
- (xFP) MERKING Á FJÖLPÍPURÖRI ÚT FRÁ BRUNNI
- (x) MERKING BLÁSTURSPÍPNA Í HÚS
- XXX } FPF = FERHYRNDUR PLAST FLOTLOK (STÆRÐ)
- XXX } BP = BRUNNUR PLAST (STÆRÐ)
- XXX } BPF = BRUNNUR PLAST FLOTLOK (STÆRÐ)
- XXX } KP = KEILA PLAST (STÆRÐ)
- XXX } KPF = KEILA PLAST FLOTLOK (STÆRÐ)



Vatnsból

4pr/2714m.

BD



Verklok :	
Lagt af :	
Verkst. lagnav. :	
Tengt af :	
Verkst. tengiv. :	
Eftirlit :	Afstöður :

EDLI BREYTINGAR :	
DAGS :	

FRAMKVÆMD :  
 Hornafjörður Dreifbýli - Nesjum - Ljósleiðaravæðing.  
 Niðursetning á brunnnum ásamt plægingu og greftri á ljósleiðarastrengjum samkvæmt verkblaði.  
 Gert er ráð fyrir að plægt sé frá frá Hafnarnesi. Allar lengdir eru með 5% álagi. Stofnstrengir eiga að vera órofnir með 30m. slaka í brunnnum þar sem því verður við komið. Strengendar eiga að vera 15m. í tengingum.

HANNAÐ: SB	SVÆÐI: 70800	KVARÐI: 1:4500	DAGS.: 15.05.2017
SAMÞYKKT: IÓ	STÖÐ: HOFN	VERK NR.: 1266594	TEIKN.NR.: 1BD



### SKÝRINGARMYND

<span style="color: green;">—</span> KOPARSTRENGUR	<span style="color: green;">xxx</span> xxx SKÁPUR (breidd, fjöldi lína)
<span style="color: blue;">—</span> LJÓSLÉIDARI, RÖRSTRENGUR & FJÖLPÍPA	FP FJÖLPÍPA
<span style="color: purple;">—</span> RÖR, FJÖLPÍPUHEIMTAUGARÖR	(xFP) MERKING Á FJÖLPÍPURÖRI ÚT FRÁ BRUNNI
<span style="color: orange;">—</span> ELDRI LAGNIR	(x) MERKING BLÁSTURSPÍPNA Í HÚS
- - - - - STOFNSKURÐUR, dýpt 600mm (breidd)	XXX } FPF = FERHYRNDUR PLAST FLOTLOK (ST/ÆRD) ⊕ XXX } BP = BRUNNUR PLAST (ST/ÆRD) ⊖ XXX } BPF = BRUNNUR PLAST FLOTLOK (ST/ÆRD) ● XXX } KP = KEILA PLAST (ST/ÆRD) ● XXX } KPF = KEILA PLAST FLOTLOK (ST/ÆRD)
- - - - - HEIMTAUGASKURÐUR, dýpt 400mm (breidd)	
- - - - - ÍDRÁTTUR	
● Breyting á rörafjölda í skurði tengihöla	
<span style="color: green;">▶</span> HEIMTAUGAMÚFFA FYRIR FJÖLPÍPU	
<span style="color: red;">■</span> STOFNMÚFFA FYRIR FJÖLPÍPU	
<span style="color: purple;">x</span> BRUNNUR TIL STAÐAR	
<span style="color: green;">x</span> KOPARSKÁPUR TIL STAÐAR	
<span style="color: blue;">x</span> ONU-SKÁPUR TIL STAÐAR	
<span style="color: red;">x</span> SPLITTERS KÁPUR TIL STAÐAR	

C



Verklök :	
Lagt af :	
Verkst. lagnav. :	
Tengt af :	
Verkst. tengiv. :	
Eftirlit :	Afstöður :

EDLI BREYTINGAR :	DAGS :

FRAMKVÆMD :  
 Hornafjörður Dreifbýli - Nesjum - Ljósleiðaravæðing.  
 Niðursetning á brunnnum ásamt plægingu og greftri á ljósleiðarastrengjum samkvæmt verkblaði.  
 Gert er ráð fyrir að plægt sé frá frá Hafnarnesi. Allar lengdir eru með 5% álagi. Stofnstrengir eiga að vera órofnir með 30m. slaka í brunnnum þar sem því verður við komið. Strengendar eiga að vera 15m. í tengingum.

HANNAÐ: SB	SVÆÐI: 70800	KVARÐI: 1:4500	DAGS: 15.05.2017
SAMÞYKKT: IÓ	STÖÐ: HOFN	VERK NR.: 1266594	TEIKN.NR.: 1C

# SKÝRINGARMYND

- KOPARSTRENGUR
- LJÓSLIÐARI, RÖRSTRENGUR & FJÖLPÍPA
- RÖR, FJÖLPÍPUHEIMTAUGARÖR
- ELDRI LAGNIR
- - - STOFNSKURÐUR, dýpt 600mm (breidd)
- - - HEIMTAUGASKURÐUR, dýpt 400mm (breidd)
- - - ÍDRÁTTUR
- BREYTING Á RÖRAFJÖLDA Í SKURÐI TENGIHOLA
- ▶ HEIMTAUGAMÚFFA FYRIR FJÖLPÍPU
- STOFNMÚFFA FYRIR FJÖLPÍPU
- ⊗ BRUNNUR TIL STAÐAR
- ⊗ KOPARSKÁPUR TIL STAÐAR
- ⊗ ONU-SKÁPUR TIL STAÐAR
- ⊗ SPLITTERSKÁPUR TIL STAÐAR
- xxx xxx SKÁPUR (breidd, fjöldi lína)
- FP FJÖLPÍPA
- (xFP) MERKING Á FJÖLPÍPURÖRI ÚT FRÁ BRUNNI
- (x) MERKING BLÁSTURSPÍPNA Í HÚS
- xxx } PPF = FERHYRNDUR PLAST FLOTLOK (STÆRÐ)
- xxx } BPF = BRUNNUR PLAST (STÆRÐ)
- xxx } BP = BRUNNUR PLAST (STÆRÐ)
- xxx } BPF = BRUNNUR PLAST FLOTLOK (STÆRÐ)
- xxx } KP = KEILA PLAST (STÆRÐ)
- xxx } KPF = KEILA PLAST FLOTLOK (STÆRÐ)

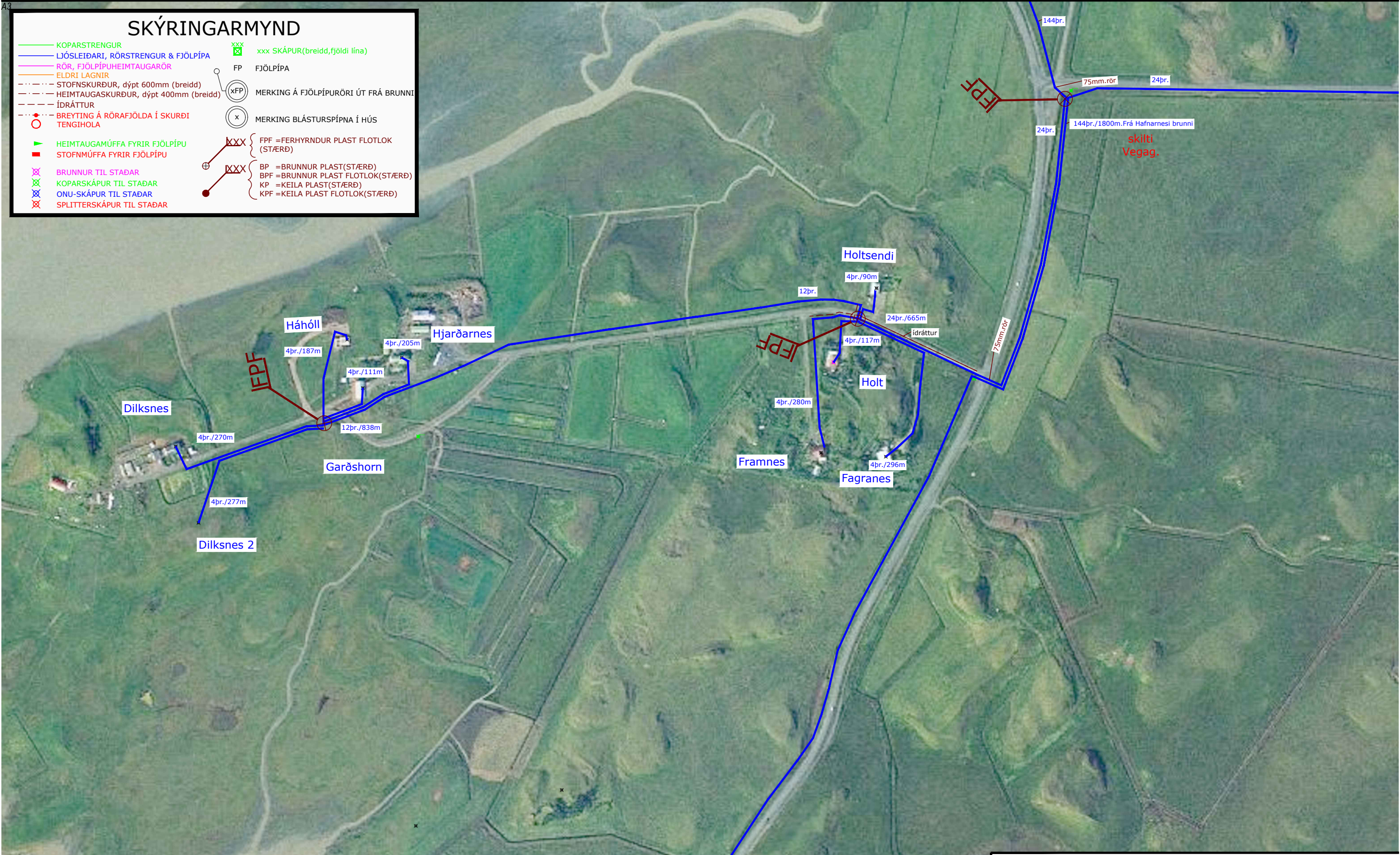

D



Verklök :	
Lagt af :	
Verkst. lagnav. :	
Tengt af :	
Verkst. tengiv. :	
Eftirlit :	Afstöður :

EDLI BREYTINGAR :	DAGS :

**FRAMKVÆMD :**  
 Hornafjörður Dreifbýli - Nesjum - Ljósleiðaravæðing.  
 Niðursetning á brunnum ásamt plægingu og greftri á ljósleiðarastrengjum samkvæmt verkblaði.  
 Gert er ráð fyrir að plægt sé frá frá Hafnarnesi. Allar lengdir eru með 5% álagi. Stofnstrengir eiga að vera órofnir með 30m. slaka í brunnum þar sem því verður við komið. Strengendar eiga að vera 15m. í tengingum.

HANNAÐ: SB	SVÆÐI: 70800	KVARÐI: 1:4500	DAGS.: 15.05.2017
SAMÞYKKT: IÓ	STÖÐ: HOFN	VERK NR.: 1266594	TEIKN.NR.: 1D

# SKÝRINGARMYND

- KOPARSTRENGUR
- LJÓSLIÐARI, RÖRSTRENGUR & FJÖLPÍPA
- RÖR, FJÖLPÍPUHEIMTAUGARÖR
- ELDRI LAGNIR
- - - STOFNSKURÐUR, dýpt 600mm (breidd)
- - - HEIMTAUGASKURÐUR, dýpt 400mm (breidd)
- - - ÍDRÁTTUR
- BREYTING Á RÖRAFJÖLDA Í SKURÐI TENGHOLA
- ▶ HEIMTAUGAMÚFFA FYRIR FJÖLPÍPU
- STOFNMÚFFA FYRIR FJÖLPÍPU
- ⊗ BRUNNUR TIL STAÐAR
- ⊗ KOPARSKÁPUR TIL STAÐAR
- ⊗ ONU-SKÁPUR TIL STAÐAR
- ⊗ SPLITTERSKÁPUR TIL STAÐAR
- xxx SKÁPUR (breidd, fjöldi lína)
- FP FJÖLPÍPA
- ⊗(x) MERKING Á FJÖLPÍPURÖRI ÚT FRÁ BRUNNI
- ⊗(x) MERKING BLÁSTURSPÍPNA Í HÚS
- ⊗(xxx) FPF = FERHYRNDUR PLAST FLOTLOK (STÆRÐ)
- ⊗(xxx) BP = BRUNNUR PLAST (STÆRÐ)  
BPF = BRUNNUR PLAST FLOTLOK (STÆRÐ)  
KP = KEILA PLAST (STÆRÐ)  
KPF = KEILA PLAST FLOTLOK (STÆRÐ)



Verklök :	
Lagt af :	
Verkst. lagnav. :	
Tengt af :	
Verkst. tengiv. :	
Eftirlit :	Afstöður :

EDLI BREYTINGAR :	DAGS :

FRAMKVÆMD :  
 Hornafjörður Dreifbýli - Nesjum - Ljósleiðaravæðing.  
 Niðursetning á brunnum ásamt plægingu og greftri á ljósleiðarastrengjum samkvæmt verkblaði.  
 Gert er ráð fyrir að plægt sé frá Hafnamesi. Allar lengdir eru með 5% álagi. Stofnstrengir eiga að vera órofnir með 30m. slaka í brunnum þar sem því verður við komið. Strengendar eiga að vera 15m. í tengingum.

HANNAÐ: SB	SVÆÐI: 70800	KVARÐI: 1:4500	DAGS.: 15.05.2017
SAMÞYKKT: IÓ	STÖÐ: HOFN	VERK NR.: 1266594	TEIKN.NR.: 1E

# SKÝRINGARMYND

- KOPARSTRENGUR
- LJÓSLÉIÐARI, RÖRSTRENGUR & FJÖLPÍPA
- RÖR, FJÖLPÍPUHEIMTAUGARÖR
- ELÐRI LAGNIR
- - - STOFNSKURÐUR, dýpt 600mm (breidd)
- - - HEIMTAUGASKURÐUR, dýpt 400mm (breidd)
- - - ÍDRÁTTUR
- BREYTING Á RÖRAFJÖLDA Í SKURÐI TENGIHOLA
- ▶ HEIMTAUGAMÚFFA FYRIR FJÖLPÍPU
- STOFNMÚFFA FYRIR FJÖLPÍPU
- ⊗ BRUNNUR TIL STAÐAR
- ⊗ KOPARSKÁPUR TIL STAÐAR
- ⊗ ONU-SKÁPUR TIL STAÐAR
- ⊗ SPLITTERSKÁPUR TIL STAÐAR
- xxx xxx SKÁPUR (breidd, fjöldi lína)
- FP FJÖLPÍPA
- (xFP) MERKING Á FJÖLPÍPURÖRI ÚT FRÁ BRUNNI
- (x) MERKING BLÁSTURSPÍNA Í HÚS
- xxx FPF = FERHYRNDUR PLAST FLOTLOK (STÆRÐ)
- xxx BP = BRUNNUR PLAST (STÆRÐ)
- xxx BPF = BRUNNUR PLAST FLOTLOK (STÆRÐ)
- xxx KP = KEILA PLAST (STÆRÐ)
- xxx KPF = KEILA PLAST FLOTLOK (STÆRÐ)



<b>FRAMKVÆMD :</b>			
Hornafjörður Dreifbýli - Nesjum - Ljósleiðaravæðing.			
Niðursetning á brunnnum ásamt plægingu og greftri á ljósleiðarastrengjum samkvæmt verkblaði.			
Gert er ráð fyrir að plægt sé frá frá Hafnamesi. Allar lengdir eru með 5% álagi. Stofnstrengir eiga að vera órofnir með 30m. slaka í brunnnum þar sem því verður við komið. Strengendar eiga að vera 15m. í tengingum.			
HANNAÐ: SB	SVÆÐI: 70800	KVARÐI: 1:4500	DAGS.: 15.05.2017
SAMÞYKKT: IÓ	STÖÐ: HOFN	VERK NR.: 1266594	TEIKN.NR.: 1F



Verklök :	EDLI BREYTINGAR :
Lagt af :	
Verkst. lagnav. :	
Tengt af :	
Verkst. tengiv. :	
Eftirlit :	Afstöður :

DAGS :	

F



### SKÝRINGARMYND

<span style="color: green;">—</span> KOPARSTRENGUR	<span style="color: green;">xxx</span> xxx SKÁPUR (breidd, fjöldi lína)
<span style="color: blue;">—</span> LJÓSLIÐARI, RÖRSTRENGUR & FJÖLPÍPA	FP FJÖLPÍPA
<span style="color: magenta;">—</span> RÖR, FJÖLPÍPUHEIMTAUGARÖR	(xFP) MERKING Á FJÖLPÍPURÖRI ÚT FRÁ BRUNNI
<span style="color: orange;">—</span> ELÐRI LAGNIR	(x) MERKING BLÁSTURSPÍPNA Í HÚS
<span style="color: red;">- - -</span> STOFNSKURÐUR, dýpt 600mm (breidd)	{ xxx } FPF = FERHYRNDUR PLAST (STÆRÐ) (STÆRÐ) ⊕ } BP = BRUNNUR PLAST (STÆRÐ) ⊖ } BPF = BRUNNUR PLAST FLOTLOK (STÆRÐ) ● } KP = KEILA PLAST (STÆRÐ) ● } KPF = KEILA PLAST FLOTLOK (STÆRÐ)
<span style="color: red;">- - -</span> HEIMTAUGASKURÐUR, dýpt 400mm (breidd)	
<span style="color: red;">- - -</span> ÍDRÁTTUR	
<span style="color: red;">- - -</span> BREYTING Á RÖRAFJÖLDA Í SKURÐI TENGIHOLA	
<span style="color: green;">▶</span> HEIMTAUGAMÚFFA FYRIR FJÖLPÍPU	
<span style="color: red;">■</span> STOFNMÚFFA FYRIR FJÖLPÍPU	
<span style="color: magenta;">⊗</span> BRUNNUR TIL STAÐAR	
<span style="color: green;">⊗</span> KOPARSKÁPUR TIL STAÐAR	
<span style="color: blue;">⊗</span> ONU-SKÁPUR TIL STAÐAR	
<span style="color: red;">⊗</span> SPLITTERSÁPUR TIL STAÐAR	

STOKKSNES

12pr.

TB0635

1G



Verklok :	
Lagt af :	
Verkst. lagnav. :	
Tengt af :	
Verkst. tengiv. :	
Eftirlit :	Afstöður :

EDLI BREYTINGAR :	DAGS :

FRAMKVÆMD :  
 Hornafjörður Dreifbýli - Nesjum - Ljósleiðaravæðing.  
 Niðursetning á brunnnum ásamt plægingu og greftri á ljósleiðarastrengjum samkvæmt verkblaði.  
 Gert er ráð fyrir að plægt sé frá frá Hafnarnesi. Allar lengdir eru með 5% álagi. Stofnstrengir eiga að vera órofnir með 30m. slaka í brunnnum þar sem því verður við komið. Strengendar eiga að vera 15m. í tengingum.

HANNAÐ: SB	SVÆÐI: 70800	KVARÐI: 1:4500	DAGS.: 15.05.2017
SAMÞYKKT: IÓ	STÖÐ: HOFN	VERK NR.: 1266594	TEIKN.NR.: 1G



### SKÝRINGARMYND

<span style="color: green;">—</span> KOPARSTRENGUR	<span style="color: green;">xxx</span> xxx SKÁPUR (breidd, fjöldi lína)
<span style="color: blue;">—</span> LJÓSLEIÐARI, RÖRSTRENGUR & FJÖLPÍPA	FP FJÖLPÍPA
<span style="color: magenta;">—</span> RÖR, FJÖLPÍPUHEIMTAUGARÖR	(xFP) MERKING Á FJÖLPÍPURÖRI ÚT FRÁ BRUNNI
<span style="color: orange;">—</span> ELÐRI LAGNIR	(x) MERKING BLÁSTURSPÍPNA Í HÚS
- - - - - STOFNSKURÐUR, dýpt 600mm (breidd)	{ xxx } FPF = FERHYRNDUR PLAST FLOTLOK (ST/ERÐ) { xxx } BP = BRUNNUR PLAST (ST/ERÐ) { xxx } BPF = BRUNNUR PLAST FLOTLOK (ST/ERÐ) { xxx } KP = KEILA PLAST (ST/ERÐ) { xxx } KPF = KEILA PLAST FLOTLOK (ST/ERÐ)
- - - - - HEIMTAUGASKURÐUR, dýpt 400mm (breidd)	
- - - - - ÍDRÁTTUR	
- - - - - BREYTING Á RÖRAFJÖLDA Í SKURÐI TENGIHOLA	
<span style="color: green;">▶</span> HEIMTAUGAMÚFFA FYRIR FJÖLPÍPU	
<span style="color: red;">■</span> STOFNMÚFFA FYRIR FJÖLPÍPU	
<span style="color: magenta;">x</span> BRUNNUR TIL STAÐAR	
<span style="color: green;">x</span> KOPARSKÁPUR TIL STAÐAR	
<span style="color: blue;">x</span> ONU-SKÁPUR TIL STAÐAR	
<span style="color: red;">x</span> SPLITTERS KÁPUR TIL STAÐAR	

2G



Verklok :	
Lagt af :	
Verkst. lagnav. :	
Tengt af :	
Verkst. tengiv. :	
Eftirlit :	Afstöður :

EDLI BREYTINGAR :	DAGS :

FRAMKVÆMD :  
 Hornafjörður Dreifbýli - Nesjum - Ljósleiðaravæðing.  
 Niðursetning á brunnum ásamt plægingu og greftri á ljósleiðarastrengjum samkvæmt verkblaði.  
 Gert er ráð fyrir að plægt sé frá frá Hafnamesi. Allar lengdir eru með 5% álagi. Stofnstrengir eiga að vera órofnir með 30m. slaka í brunnum þar sem því verður við komið. Strengendar eiga að vera 15m. í tengingum.

HANNAÐ: SB	SVÆÐI: 70800	KVARÐI: 1:4500	DAGS.: 15.05.2017
SAMÞYKKT: ÍÓ	STÖÐ: HOFN	VERK NR.: 1266594	TEIKN.NR.: 1G



# SKÝRINGARMYND

- KOPARSTRENGUR
- LJÓSLIÐARI, RÖRSTRENGUR & FJÖLPÍPA
- RÖR, FJÖLPÍPUHEIMTAUGARÖR
- ELDRI LAGNIR
- STOFNSKURÐUR, dýpt 600mm (breidd)
- HEIMTAUGASKURÐUR, dýpt 400mm (breidd)
- ÍDRÁTTUR
- BREYTING Á RÖRAFJÖLDA Í SKURÐI TENGIHOLA
- ▶ HEIMTAUGAMÚFFA FYRIR FJÖLPÍPU
- STOFNMÚFFA FYRIR FJÖLPÍPU
- ⊗ BRUNNUR TIL STAÐAR
- ⊗ KOPARSKÁPUR TIL STAÐAR
- ⊗ ONU-SKÁPUR TIL STAÐAR
- ⊗ SPLITTERSKÁPUR TIL STAÐAR
- xxx SKÁPUR (breidd, fjöldi lína)
- FP FJÖLPÍPA
- (XFP) MERKING Á FJÖLPÍPURÖRI ÚT FRÁ BRUNNI
- (x) MERKING BLÁSTURSPÍNA Í HÚS
- XXX FPF = FERHYRNDUR PLAST FLOTLOK (STÆRD)
- XXX BPF = BRUNNUR PLAST (STÆRD)
- XXX BPF = BRUNNUR PLAST FLOTLOK (STÆRD)
- XXX KP = KEILA PLAST (STÆRD)
- XXX KPF = KEILA PLAST FLOTLOK (STÆRD)

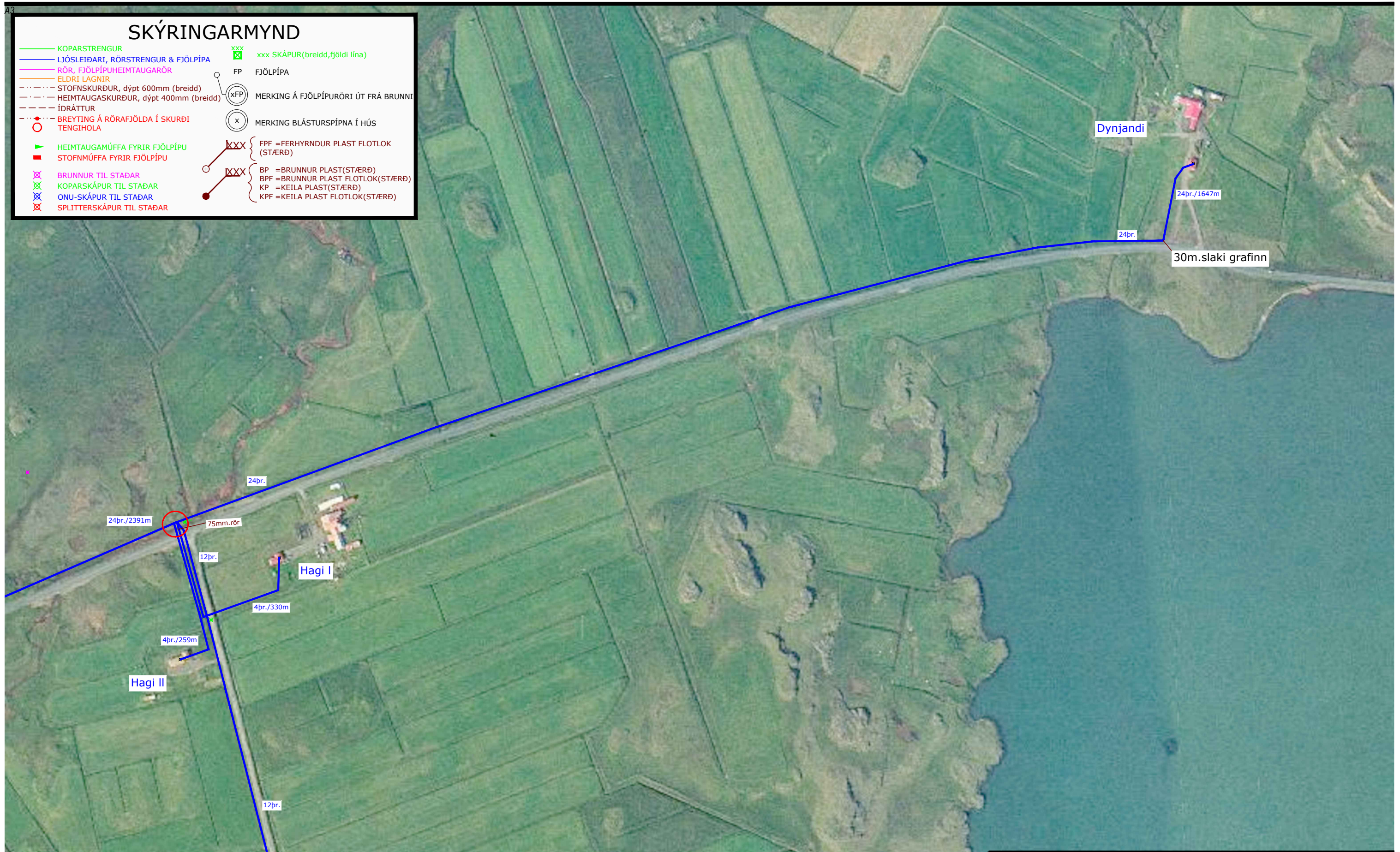

H



SÍMI 585-6000 FAX 585-6050

Verklök :	
Lagt af :	
Verkst. lagnav. :	
Tengt af :	
Verkst. tengiv. :	
Eftirlit :	Afstöður :

EDLI BREYTINGAR :	
DAGS :	

FRAMKVÆMD :  
 Hornafjörður Dreifbýli - Nesjum - Ljósleiðaravæðing.  
 Niðursetning á brunnum ásamt plægingu og greftri á ljósleiðarastrengjum samkvæmt verkblaði.  
 Gert er ráð fyrir að plægt sé frá frá Hafnarnesi. Allar lengdir eru með 5% álagi. Stofnstrengir eiga að vera órofnir með 30m. slaka í brunnum þar sem því verður við komið. Strengendar eiga að vera 15m. í tengingum.

HANNAÐ: SB	SVÆÐI: 70800	KVARÐI: 1:4500	DAGS.: 15.05.2017
SAMÞYKKT: IÓ	STÖÐ: HOFN	VERK NR.: 1266594	TEIKN.NR.: 1H

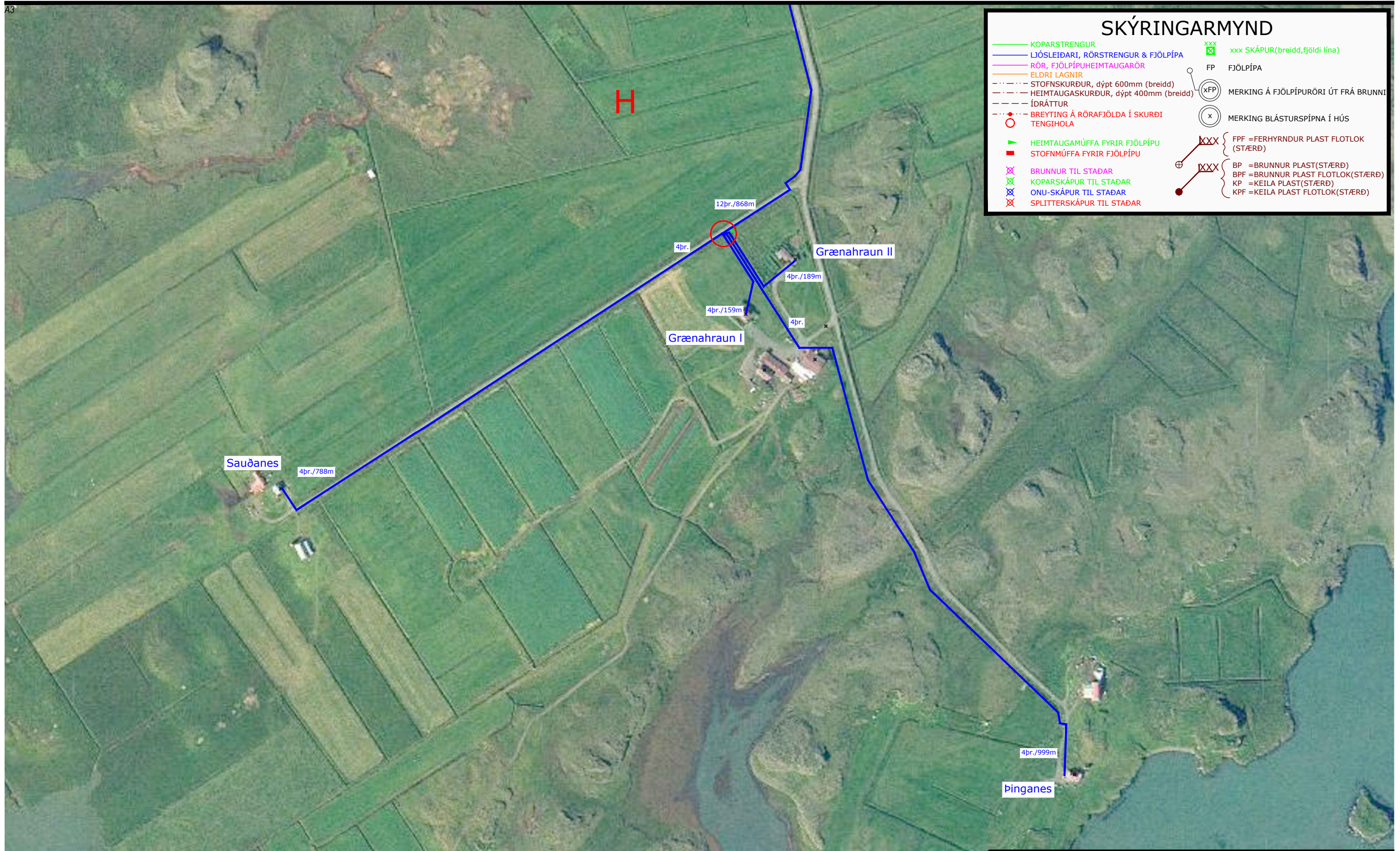

### SKÝRINGARMYND

- KÖPARSTRENGUR
- LJÓSLÉIDARI, RÖRSTRENGUR & FJÖLPÍPA
- RÖR, FJÖLPÍPUHEIMTAUGARÖR
- ELDRI LAGNIR
- - - - STOFNSKURÐUR, dýpt 600mm (breidd)
- - - - HEIMTAUGASKURÐUR, dýpt 400mm (breidd)
- - - - ÍDRÁTTUR
- BREYTING Á RÓRAFJÖLDA Í SKURÐI TENGIHOLA
- ▶ HEIMTAUGAMÚFFA FYRIR FJÖLPÍPU
- ⊗ STOFNMÚFFA FYRIR FJÖLPÍPU
- ⊗ BRUNNUR TIL STAÐAR
- ⊗ KÖPARSKÁPUR TIL STAÐAR
- ⊗ ONU-SKÁPUR TIL STAÐAR
- ⊗ SPLITTERSKÁPUR TIL STAÐAR
- xxx SKÁPUR (breidd, fjöldi lína)
- FP FJÖLPÍPA
- ⊗(x)FP MERKING Á FJÖLPÍPURÖRI ÚT FRÁ BRUNNI
- ⊗(x) MERKING BLÁSTURSPÍPNA Í HÚS
- ⊗(xxx) FPF = FERHYRNDUR PLAST FLOTLOK (ST/ÆRÐ)
- ⊗(xxx) BP = BRUNNUR PLAST (ST/ÆRÐ)
- ⊗(xxx) BPF = BRUNNUR PLAST FLOTLOK (ST/ÆRÐ)
- ⊗(xxx) KP = KEILA PLAST (ST/ÆRÐ)
- ⊗(xxx) KPF = KEILA PLAST FLOTLOK (ST/ÆRÐ)

I



Verklök :	
Lagt af :	
Verkst. lagnav. :	
Tengt af :	
Verkst. tengiv. :	
Eftirlit :	Afstöður :

EDLI BREYTINGAR :	DAGS :

FRAMKVÆMD :  
 Hornafjörður Dreifbýli - Nesjum - Ljósleiðaravæðing.  
 Niðursetning á brunnnum ásamt plægingu og greftri á ljósleiðarastrengjum samkvæmt verkblaði.  
 Gert er ráð fyrir að plægt sé frá frá Hafnarnesi. Allar lengdir eru með 5% álagi. Stofnstrengir eiga að vera órofnir með 30m. slaka í brunnnum þar sem því verður við komið. Strengendar eiga að vera 15m. í tengingum.

HANNAÐ: SB	SVÆÐI: 70800	KVARÐI: 1:4500	DAGS.: 15.05.2017
SAMÞYKKT: IÓ	STÖÐ: HOFN	VERK NR.: 1266594	TEIKN.NR.: 11

# SKÝRINGARMYND

- KOPARSTRENGUR
- LJÓSLÉIÐARI, RÖRSTRENGUR & FJÖLPÍPA
- RÖR, FJÖLPÍPUHEIMTAUGARÖR
- ELÐRI LAGNIR
- STOFNSKURÐUR, dýpt 600mm (breidd)
- HEIMTAUGASKURÐUR, dýpt 400mm (breidd)
- ÍDRÁTTUR
- BREYTING Á RÖRAFJÖLDA Í SKURÐI TENGIHOLA
- ▶ HEIMTAUGAMÚFFA FYRIR FJÖLPÍPU
- STOFNMÚFFA FYRIR FJÖLPÍPU
- ⊗ BRUNNUR TIL STAÐAR
- ⊗ KOPARSKÁPUR TIL STAÐAR
- ⊗ ÖNU-SKÁPUR TIL STAÐAR
- ⊗ SPLITTERSKÁPUR TIL STAÐAR
- xxx SKÁPUR (breidd, fjöldi lína)
- FP FJÖLPÍPA
- (x) MERKING Á FJÖLPÍPURÖRI ÚT FRÁ BRUNNI
- (x) MERKING BLÁSTURSPÍNA Í HÚS
- FPF = FERHYRNDUR PLAST FLOTLOK (STÆRÐ)
- BP = BRUNNUR PLAST (STÆRÐ)
- BPF = BRUNNUR PLAST FLOTLOK (STÆRÐ)
- KP = KEILA PLAST (STÆRÐ)
- KPF = KEILA PLAST FLOTLOK (STÆRÐ)

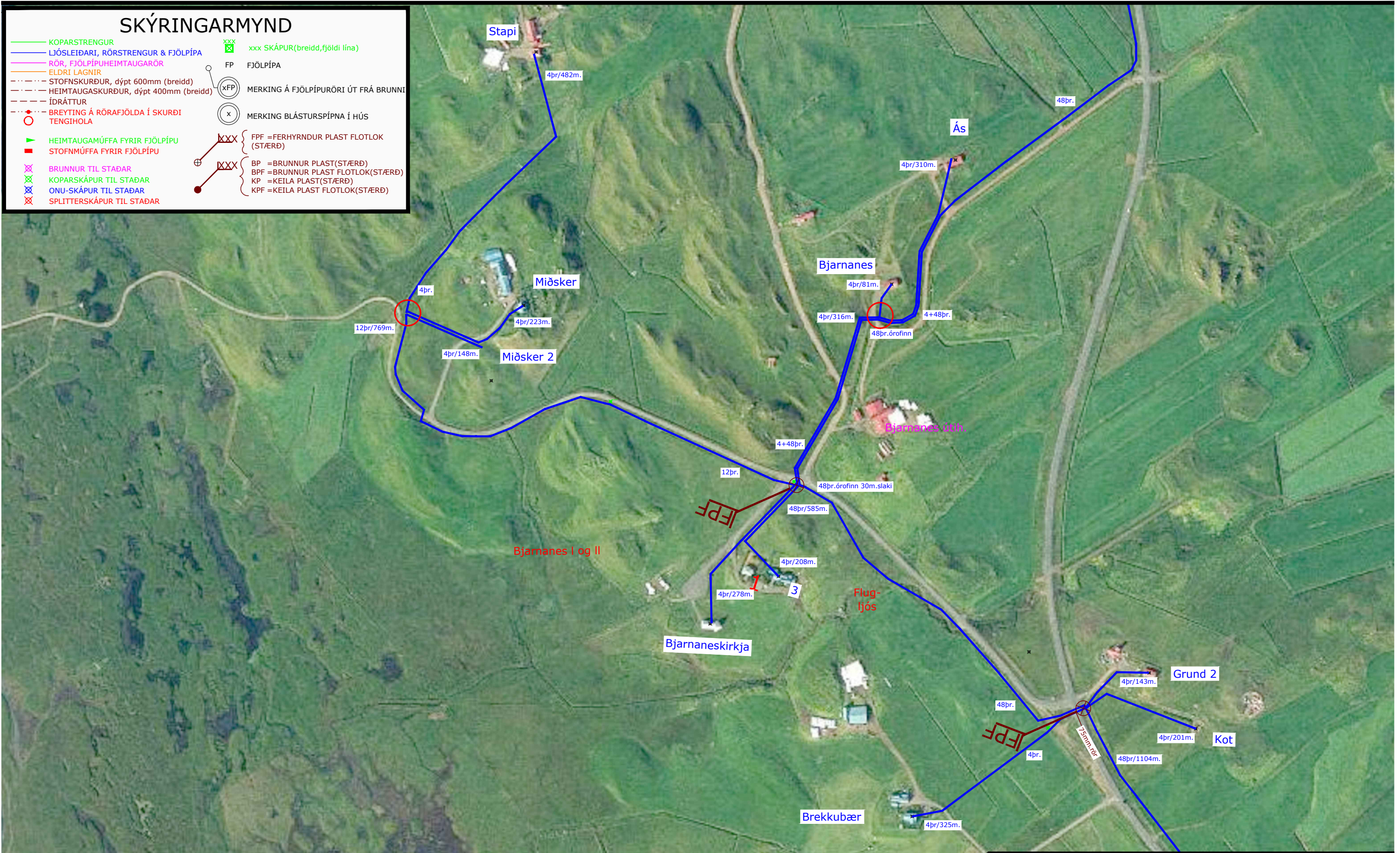

FRAMKVÆMD :			
Hornafjörður Dreifbýli - Nesjum - Ljósleiðaravæðing.			
Niðursetning á brunnnum ásamt plægingu og greftri á ljósleiðarastrengjum samkvæmt verkblaði.			
Gert er ráð fyrir að plægt sé frá frá Hafnarnesi. Allar lengdir eru með 5% álagi. Stofnstrengir eiga að vera örofnir með 30m. slaka í brunnnum þar sem því verður við komið. Strengendur eiga að vera 15m. í tengingum.			
HANNAÐ: SB	SVÆÐI: 70800	KVARÐI: 1:4500	DAGS.: 15.05.2017
SAMÞYKKT: ÍÓ	STÖÐ: HOFN	VERK NR.: 1266594	TEIKN.NR.: 1J



Verklök :	
Lagt af :	
Verkst. lagnav. :	
Tengt af :	
Verkst. tengiv. :	
Eftirlit :	Afstöður :

EDLI BREYTINGAR :	DAGS :

# SKÝRINGARMYND

- KOPARSTRENGUR
- LJÓSLÉIDARI, RÖRSTRENGUR & FJÖLPÍPA
- RÖR, FJÖLPÍPUHEIMTAUGARÖR
- ELÐRI LAGNIR
- STOFNSKURÐUR, dýpt 600mm (breidd)
- HEIMTAUGASKURÐUR, dýpt 400mm (breidd)
- ÍDRÁTTUR
- BREYTING Á RÖRAFJÖLDA Í SKURÐI TENGIHOLA
- ▶ HEIMTAUGAMÚFFA FYRIR FJÖLPÍPU
- STOFNMÚFFA FYRIR FJÖLPÍPU
- ⊗ BRUNNUR TIL STAÐAR
- ⊗ KOPARSKÁPUR TIL STAÐAR
- ⊗ ONU-SKÁPUR TIL STAÐAR
- ⊗ SPLITTERSKÁPUR TIL STAÐAR
- ⊗ xxx SKÁPUR (breidd, fjöldi lína)
- FP FJÖLPÍPA
- (xFP) MERKING Á FJÖLPÍPURÖRI ÚT FRÁ BRUNNI
- (x) MERKING BLÁSTURSPÍNA Í HÚS
- XXX } PPF = FERHYRNDUR PLAST FLOTLOK (ST/ERÐ)
- XXX } BP = BRUNNUR PLAST (ST/ERÐ)
- XXX } BPF = BRUNNUR PLAST FLOTLOK (ST/ERÐ)
- XXX } KP = KEILA PLAST (ST/ERÐ)
- XXX } KPF = KEILA PLAST FLOTLOK (ST/ERÐ)

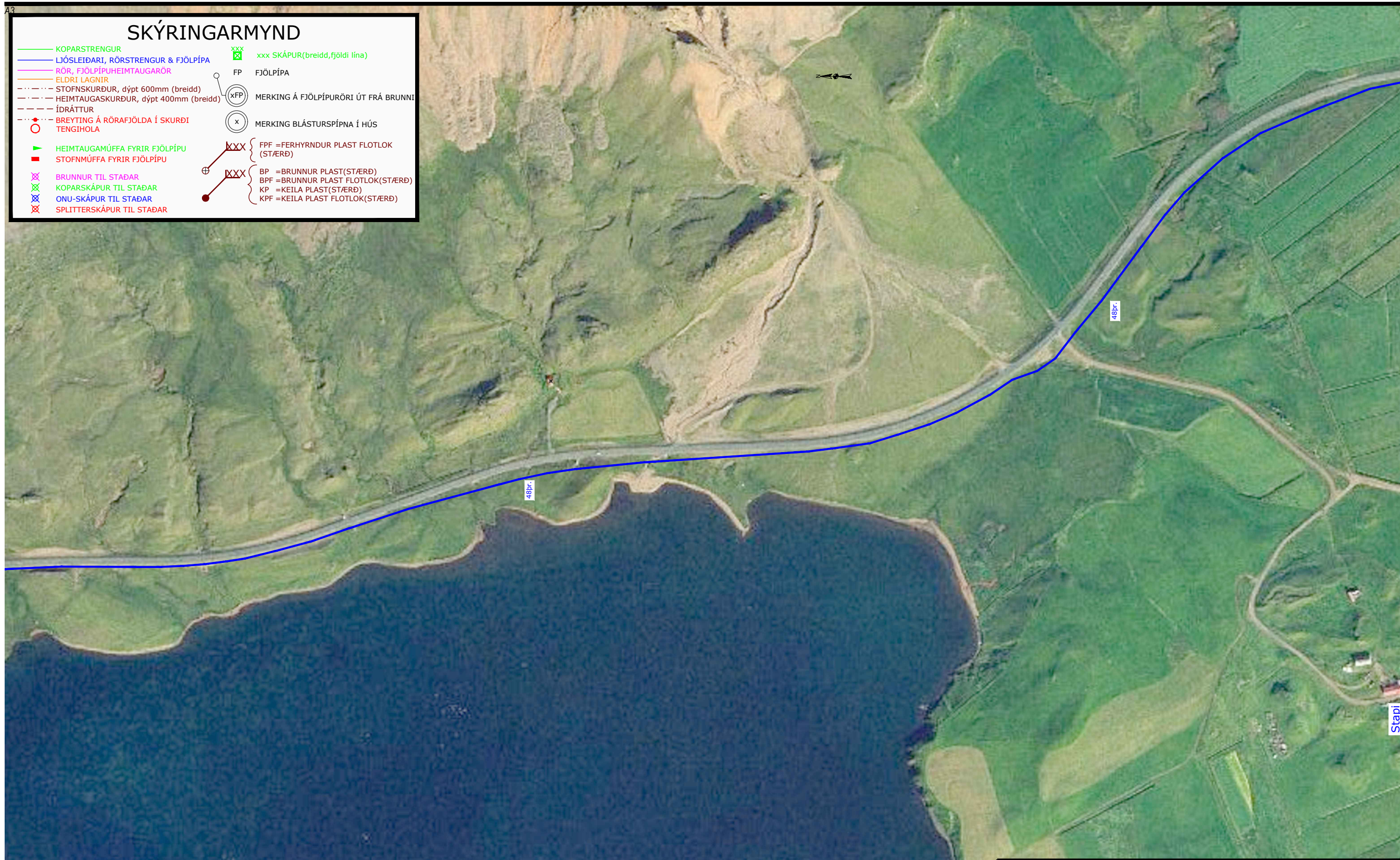

K



Verklok :
Lagt af :
Verkst. lagnav. :
Tengt af :
Verkst. tengiv. :
Eftirlit :
Afstöður :

EDLI BREYTINGAR :
DAGS :

FRAMKVÆMD :  
 Hornafjörður Dreifbýli - Nesjum - Ljósleiðaravæðing.  
 Niðursetning á brunnum ásamt plægingu og greftri á ljósleiðarastrengjum samkvæmt verkblaði.  
 Gert er ráð fyrir að plægt sé frá Hafnarnesi. Allar lengdir eru með 5% álagi. Stofnstrengir eiga að vera órofnir með 30m. slaka í brunnum þar sem því verður við komið. Strengendar eiga að vera 15m. í tengingum.

HANNAÐ: SB	SVÆÐI: 70800	KVARÐI: 1:4500	DAGS.: 15.05.2017
SAMÞYKKT: IÓ	STÖÐ: HOFN	VERK NR.: 1266594	TEIKN.NR.: 1K

# SKÝRINGARMYND

- KOPARSTRENGUR
- LJÓSLÉIÐARI, RÖRSTRENGUR & FJÖLPÍPA
- RÖR, FJÖLPÍPUHEIMTAUGARÖR
- ELDRI LAGNIR
- STOFNSKURÐUR, dýpt 600mm (breidd)
- HEIMTAUGASKURÐUR, dýpt 400mm (breidd)
- ÍDRÁTTUR
- BREYTING Á RÖRAFJÖLDA Í SKURÐI TENGIHOLA
- ▶ HEIMTAUGAMÚFFA FYRIR FJÖLPÍPU
- STOFNMÚFFA FYRIR FJÖLPÍPU
- ⊗ BRUNNUR TIL STAÐAR
- ⊗ KOPARSKÁPUR TIL STAÐAR
- ⊗ ONU-SKÁPUR TIL STAÐAR
- ⊗ SPLITTERSKÁPUR TIL STAÐAR
- xxx xxx SKÁPUR (breidd, fjöldi lína)
- FP FJÖLPÍPA
- (xFP) MERKING Á FJÖLPÍPURÖRI ÚT FRÁ BRUNNI
- (x) MERKING BLÁSTURSPÍPNA Í HÚS
- FPF = FERHYRNDUR PLAST FLOTLOK (STÆRÐ)
- BP = BRUNNUR PLAST (STÆRÐ)
- BPF = BRUNNUR PLAST FLOTLOK (STÆRÐ)
- KP = KEILA PLAST (STÆRÐ)
- KPF = KEILA PLAST FLOTLOK (STÆRÐ)



Verklök :	
Lagt af :	
Verkst. lagnav. :	
Tengt af :	
Verkst. tengiv. :	
Eftirlit :	Afstöður :

EDLI BREYTINGAR :	DAGS :

**FRAMKVÆMD :**  
 Hornafjörður Dreifbýli - Nesjum - Ljósleiðaravæðing.  
 Niðursetning á brunnnum ásamt plægingu og greftri á ljósleiðarastrengjum samkvæmt verkblaði.  
 Gert er ráð fyrir að plægt sé frá frá Hafnarnesi. Allar lengdir eru með 5% álagi. Stofnstrengir eiga að vera órofnir með 30m. slaka í brunnnum þar sem því verður við komið. Strengendar eiga að vera 15m. í tengingum.

HANNAÐ: SB	SVÆÐI: 70800	KVARÐI: 1:4500	DAGS.: 15.05.2017
SAMÞYKKT: IÓ	STÖÐ: HOFN	VERK NR.: 1266594	TEIKN.NR.: 1L

# SKÝRINGARMYND

- KOPARSTRENGUR
- LJÓSLIÐARI, RÖRSTRENGUR & FJÖLPÍPA
- RÖR, FJÖLPÍPUHEIMTAUGARÖR
- ELÐRI LAGNIR
- - - STOFNSKURÐUR, dýpt 600mm (breidd)
- - - HEIMTAUGASKURÐUR, dýpt 400mm (breidd)
- - - ÍDRÁTTUR
- BREYTING Á RÖRAFJÖLDA Í SKURÐI TENGIHOLA
- FP FJÖLPÍPA
- (XFP) MERKING Á FJÖLPÍPURÖRI ÚT FRÁ BRUNNI
- (X) MERKING BLÁSTURSPÍNA Í HÚS
- XXX FPF = FERHYRNDUR PLAST FLOTLOK (STÆRÐ)
- XXX BPF = BRUNNUR PLAST (STÆRÐ)
- XXX BP = BRUNNUR PLAST FLOTLOK (STÆRÐ)
- XXX KP = KEILA PLAST (STÆRÐ)
- XXX KPF = KEILA PLAST FLOTLOK (STÆRÐ)
- ▲ HEIMTAUGAMÚFFA FYRIR FJÖLPÍPU
- STOFNMÚFFA FYRIR FJÖLPÍPU
- ⊕ BRUNNUR TIL STAÐAR
- ⊗ KOPARSKÁPUR TIL STAÐAR
- ⊗ ONU-SKÁPUR TIL STAÐAR
- ⊗ SPLITTERSKÁPUR TIL STAÐAR



M



Verklok :	
Lagt af :	
Verkst. lagnav. :	
Tengt af :	
Verkst. tengiv. :	
Eftirlit :	Afstöður :

EDLI BREYTINGAR :	
DAGS :	

FRAMKVÆMD :  
 Hornafjörður Dreifbýli - Nesjum - Ljósleiðaravæðing.  
 Niðursetning á brunnum ásamt plægingu og greftri á ljósleiðarastrengjum samkvæmt verkblaði.  
 Gert er ráð fyrir að plægt sé frá frá Hafnamesi. Allar lengdir eru með 5% álagi. Stofnstrengir eiga að vera órofnir með 30m. slaka í brunnum þar sem því verður við komið. Strengendar eiga að vera 15m. í tengingum.

HANNAÐ: SB	SVÆÐI: 70800	KVARÐI: 1:4500	DAGS: 15.05.2017
SAMÞYKKT: IÓ	STÖÐ: HOFN	VERK NR.: 1266594	TEIKN.NR.: 1M

# SKÝRINGARMYND

- KOPARSTRENGUR
- LJÓSLEIDARI, RÖRSTRENGUR & FJÖLPÍPA
- RÖR, FJÖLPÍPUHEIMTAUGARÖR
- ELDRI LAGNIR
- - - - STOFNSKURÐUR, dýpt 600mm (breidd)
- - - - HEIMTAUGASKURÐUR, dýpt 400mm (breidd)
- - - - ÍDRÁTTUR
- BREYTING Á RÖRAFJÖLDA Í SKURÐI TENGIHOLA
- ▶ HEIMTAUGAMÚFFA FYRIR FJÖLPÍPU
- STOFNMÚFFA FYRIR FJÖLPÍPU
- ⊗ BRUNNUR TIL STAÐAR
- ⊗ KOPARSKÁPUR TIL STAÐAR
- ⊗ ONU-SKÁPUR TIL STAÐAR
- ⊗ SPLITTERSKÁPUR TIL STAÐAR
- ⊗ xxx SKÁPUR (breidd, fjöldi lína)
- FP FJÖLPÍPA
- (xFP) MERKING Á FJÖLPÍPÖRI ÚT FRÁ BRUNNI
- (x) MERKING BLÁSTURSPÍNA Í HÚS
- xxx FPF = FERHYRNDUR PLAST FLOTLOK (STÆRÐ)
- xxx BP = BRUNNUR PLAST (STÆRÐ)
- xxx BPF = BRUNNUR PLAST FLOTLOK (STÆRÐ)
- xxx KP = KEILA PLAST (STÆRÐ)
- xxx KPF = KEILA PLAST FLOTLOK (STÆRÐ)

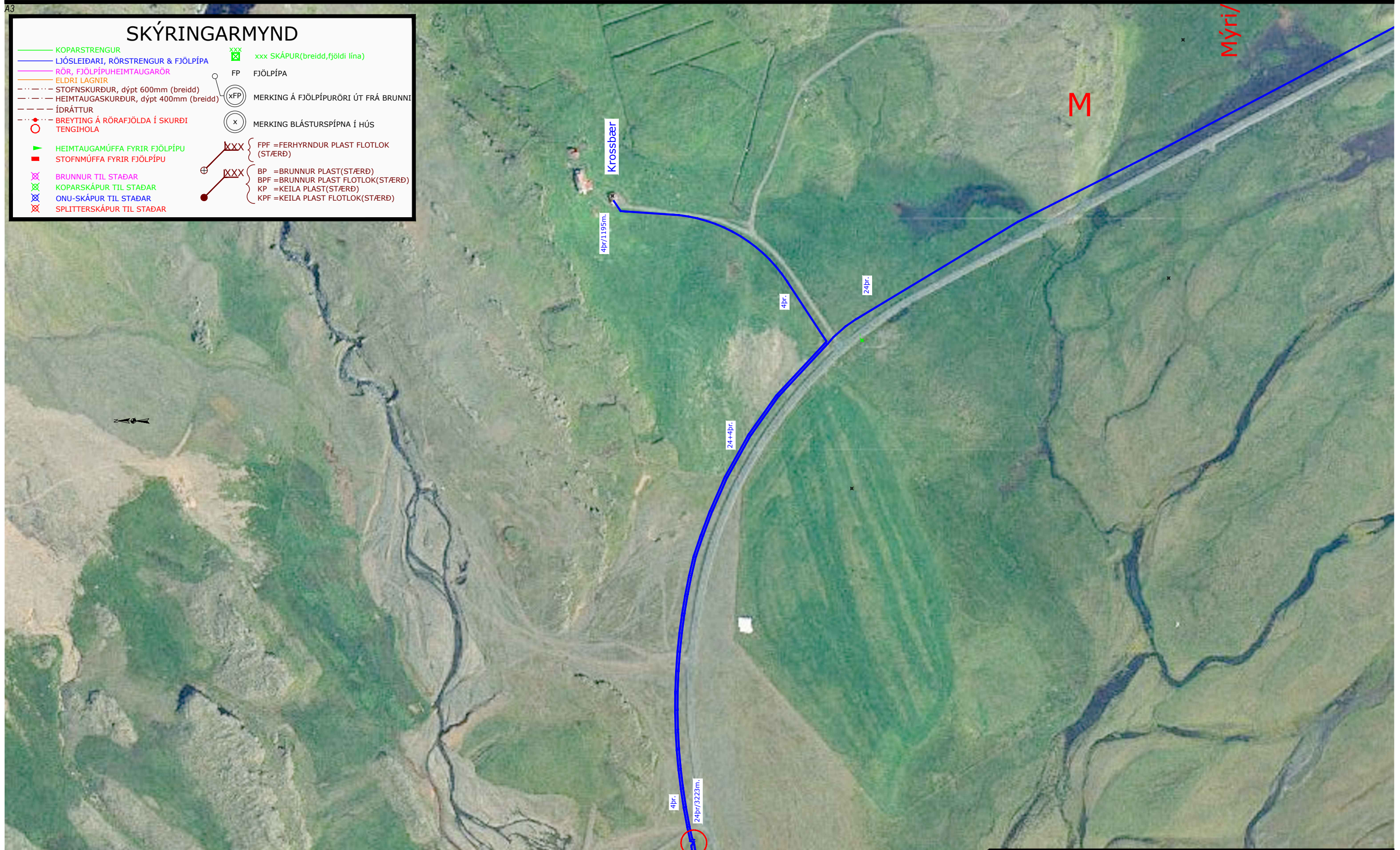

N



SÍMI 585-6000 FAX 585-6050

Verklök :	
Lagt af :	
Verkst. lagnav. :	
Tengt af :	
Verkst. tengiv. :	
Eftirlit :	Afstöður :

EDLI BREYTINGAR :	
DAGS :	

FRAMKVÆMD :  
 Hornafjörður Dreifbýli - Nesjum - Ljósleiðaravæðing.  
 Niðursetning á brunnum ásamt plægingu og greftri á ljósleiðarastrengjum samkvæmt verkblaði.  
 Gert er ráð fyrir að plægt sé frá frá Hafnamesi. Allar lengdir eru með 5% álagi. Stofnstrengir eiga að vera órofnir með 30m. slaka í brunnum þar sem því verður við komið. Strengendar eiga að vera 15m. í tengingum.

HANNAÐ: SB	SVÆÐI: 70800	KVARDI: 1:4500	DAGS.: 15.05.2017
SAMÞYKKT: IÓ	STÖÐ: HOFN	VERK NR.: 1266594	TEIKN.NR.: 1N

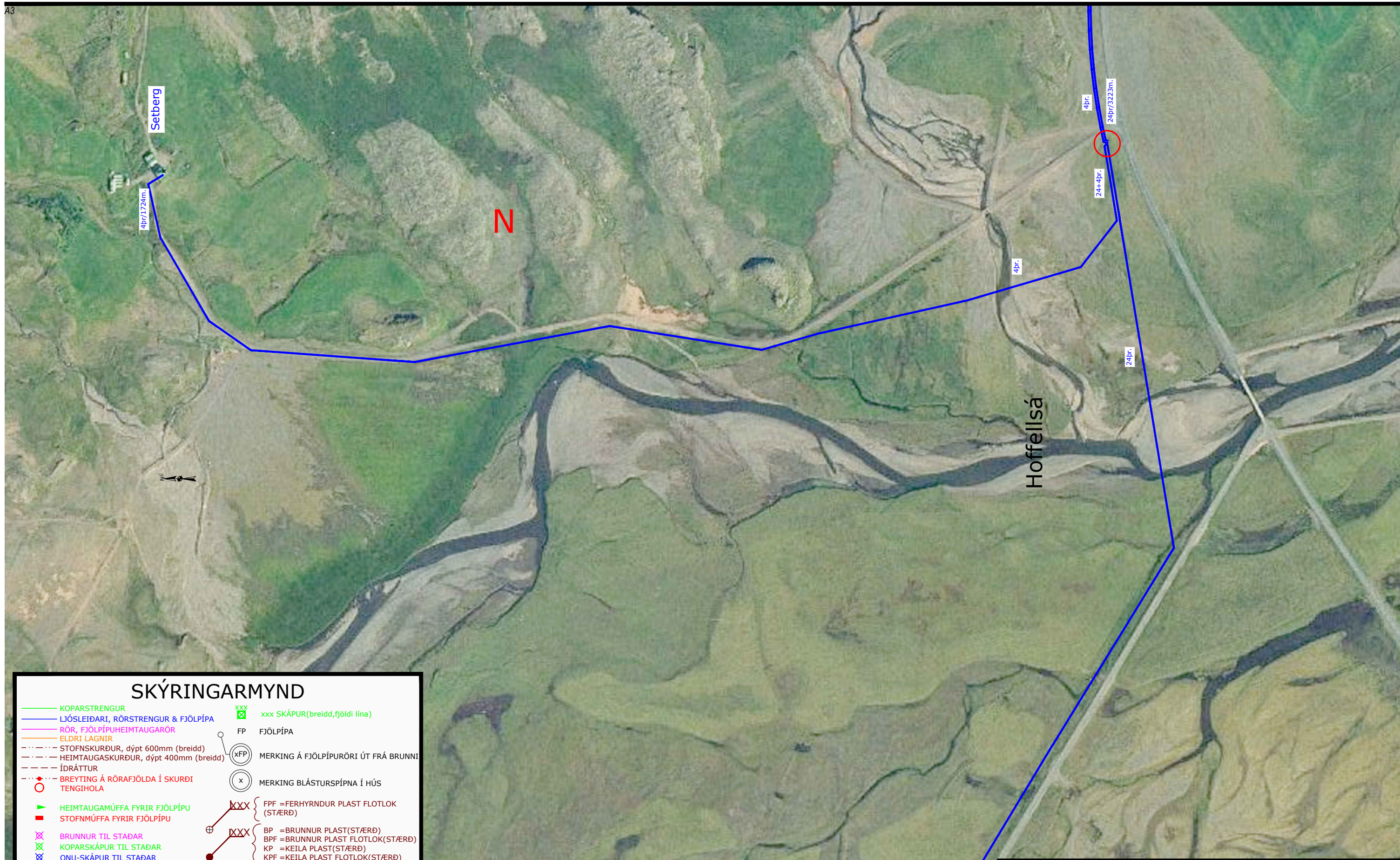

### SKÝRINGARMYND

- KOPARSTRENGUR
- LJÓSLÉIÐARI, RÖRSTRENGUR & FJÖLPÍPA
- RÖR, FJÖLPÍPUHEIMTAUGARÖR
- ELÐRI LAGNIR
- STOFNSKURÐUR, dýpt 600mm (breidd)
- HEIMTAUGASKURÐUR, dýpt 400mm (breidd)
- ÍDRÁTTUR
- BREYTING Á RÖRAFJÖLDA Í SKURÐI TENGIHOLA
- ▶ HEIMTAUGAMÚFFA FYRIR FJÖLPÍPU
- STOFNMÚFFA FYRIR FJÖLPÍPU
- ⊗ BRUNNUR TIL STAÐAR
- ⊗ KOPARSKÁPUR TIL STAÐAR
- ⊗ ÖNU-SKÁPUR TIL STAÐAR
- ⊗ SPLITTERSKÁPUR TIL STAÐAR
- xxx xxx SKÁPUR (breidd, fjöldi lína)
- FP FJÖLPÍPA
- (XFP) MERKING Á FJÖLPÍPURÖRI ÚT FRÁ BRUNNI
- (x) MERKING BLÁSTURSPÍPNA Í HÚS
- XXX { PFP = FERHYRNDUR PLAST FLOTLOK (STÆRÐ)
- XXX { BP = BRUNNUR PLAST (STÆRÐ)
- XXX { BPF = BRUNNUR PLAST FLOTLOK (STÆRÐ)
- XXX { KP = KEILA PLAST (STÆRÐ)
- XXX { KPF = KEILA PLAST FLOTLOK (STÆRÐ)



SÍMI 585-6000 FAX 585-6050

Verklok :	
Lagt af :	
Verkst. lagnav. :	
Tengt af :	
Verkst. tengiv. :	
Eftirlit :	Afstöður :

EDLI BREYTINGAR :	
DAGS :	

FRAMKVÆMD :  
 Hornafjörður Dreifbýli - Nesjum - Ljósleiðaravæðing.  
 Niðursetning á brunnnum ásamt plægingu og greftri á ljósleiðarastrengjum samkvæmt verkblaði.  
 Gert er ráð fyrir að plægt sé frá frá Hafnarnesi. Allar lengdir eru með 5% álagi. Stofnstrengir eiga að vera órofnir með 30m. slaka í brunnnum þar sem því verður við komið. Strengendar eiga að vera 15m. í tengingum.

HANNAÐ: SB	SVÆÐI: 70800	KVARÐI: 1:4500	DAGS: 15.05.2017
SAMÞYKKT: IÓ	STÖÐ: HOFN	VERK NR.: 1266594	TEIKN.NR.: 10



# SKÝRINGARMYND

- KOPARSTRENGUR
- LJÓSLÉIÐARI, RÖRSTRENGUR & FJÖLPÍPA
- RÖR, FJÖLPÍPUHEIMTAUGARÖR
- ELDRI LAGNIR
- STOFNSKURÐUR, dýpt 600mm (breidd)
- HEIMTAUGASKURÐUR, dýpt 400mm (breidd)
- ÍDRÁTTUR
- BREYTING Á RÖRAFJÖLDA Í SKURÐI TENGIHOLA
- ▶ HEIMTAUGAMÚFFA FYRIR FJÖLPÍPU
- STOFNMÚFFA FYRIR FJÖLPÍPU
- ⊗ BRUNNUR TIL STAÐAR
- ⊗ KOPARSKÁPUR TIL STAÐAR
- ⊗ ONU-SKÁPUR TIL STAÐAR
- ⊗ SPLITTERSKÁPUR TIL STAÐAR
- ⊗ xxx SKÁPUR (breidd, fjöldi lína)
- FP FJÖLPÍPA
- (xFP) MERKING Á FJÖLPÍPURÖRI ÚT FRÁ BRUNNI
- (x) MERKING BLÁSTURSPÍPNA Í HÚS
- XXX } FPF = FERHYRNDUR PLAST FLOTLOK (STÆRÐ)
- XXX } BP = BRUNNUR PLAST (STÆRÐ)
- XXX } BPF = BRUNNUR PLAST FLOTLOK (STÆRÐ)
- XXX } KP = KEILA PLAST (STÆRÐ)
- XXX } KPF = KEILA PLAST FLOTLOK (STÆRÐ)

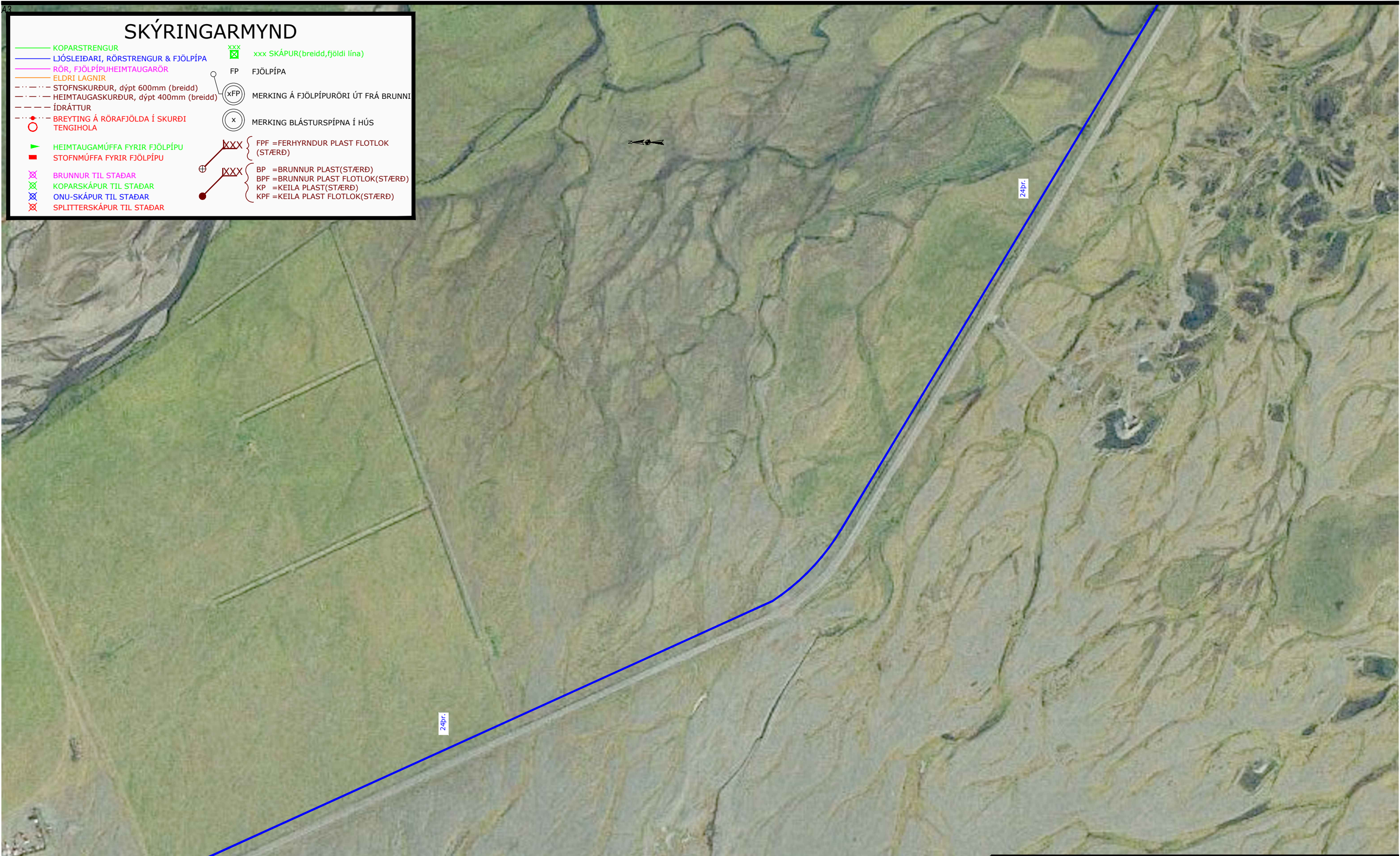

P



Verklök :	
Lagt af :	
Verkst. lagnav. :	
Tengt af :	
Verkst. tengiv. :	
Eftirlit :	Afstöður :

EDLI BREYTINGAR :	
DAGS :	

FRAMKVÆMD :  
 Hornafjörður Dreifbýli - Nesjum - Ljósleiðaravæðing.  
 Niðursetning á brunnum ásamt plægingu og greftri á ljósleiðarastrengjum samkvæmt verkblaði.  
 Gert er ráð fyrir að plægt sé frá frá Hafnarnesi. Allar lengdir eru með 5% álagi. Stofnstrengir eiga að vera órofnir með 30m. slaka í brunnum þar sem því verður við komið. Strengendar eiga að vera 15m. í tengingum.

HANNAÐ: SB	SVÆÐI: 70800	KVARÐI: 1:4500	DAGS.: 15.05.2017
SAMÞYKKT: IÓ	STÖÐ: HOFN	VERK NR.: 1266594	TEIKN.NR.: 1P

# SKÝRINGARMYND

- KOPARSTRENGUR
- LJÓSLIÐARI, RÖRSTRENGUR & FJÖLPÍPA
- RÖR, FJÖLPÍPUHEIMTAUGARÖR
- ELDRI LAGNIR
- STOFNSKURÐUR, dýpt 600mm (breidd)
- HEIMTAUGASKURÐUR, dýpt 400mm (breidd)
- ÍDRÁTTUR
- BREYTING Á RÖRAFJÖLDA Í SKURÐI TENGIHOLA
- ▶ HEIMTAUGAMÚFFA FYRIR FJÖLPÍPU
- STOFNMÚFFA FYRIR FJÖLPÍPU
- ⊗ BRUNNUR TIL STAÐAR
- ⊗ KOPARSKÁPUR TIL STAÐAR
- ⊗ ONU-SKÁPUR TIL STAÐAR
- ⊗ SPLITTERSKÁPUR TIL STAÐAR
- xxx SKÁPUR (breidd, fjöldi lína)
- FP FJÖLPÍPA
- (XFP) MERKING Á FJÖLPÍPURÖRI ÚT FRÁ BRUNNI
- (x) MERKING BLÁSTURSPÍPNA Í HÚS
- xxx FPF = FERHYRNDUR PLAST FLOTLOK (ST/ERÐ)
- xxx BPF = BRUNNUR PLAST (ST/ERÐ)
- xxx KP = KEILA PLAST (ST/ERÐ)
- xxx KPF = KEILA PLAST FLOTLOK (ST/ERÐ)

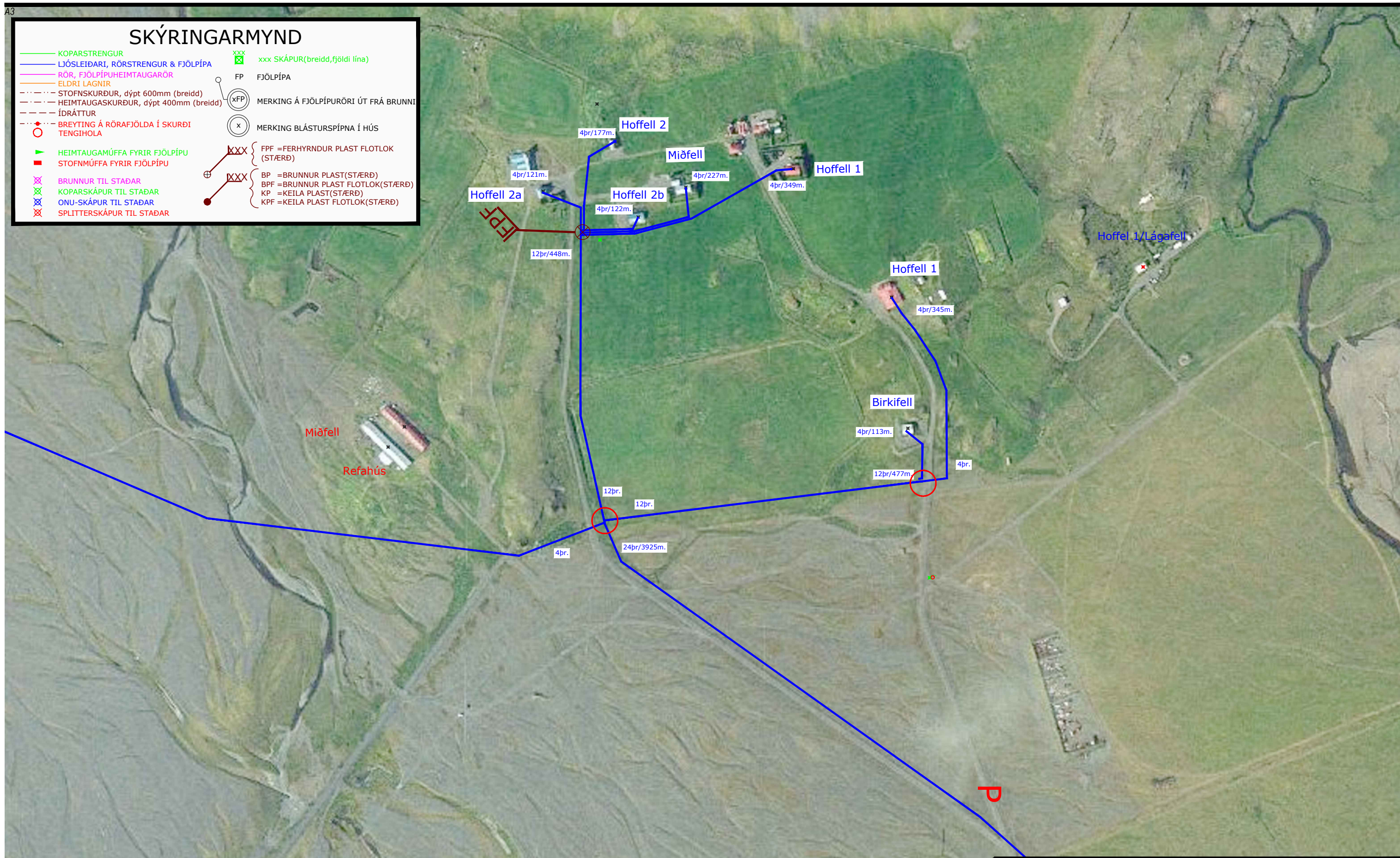

FRAMKVÆMD :			
Hornafjörður Dreifbýli - Nesjum - Ljósleiðaravæðing.			
Niðursetning á brunnum ásamt plægingu og greftri á ljósleiðarastrengjum samkvæmt verkblaði.			
Gert er ráð fyrir að plægt sé frá frá Hafnamesi. Allar lengdir eru með 5% álagi. Stofnstrengir eiga að vera órofnir með 30m. slaka í brunnum þar sem því verður við komið. Strengendar eiga að vera 15m. í tengingum.			
HANNAÐ: SB	SVÆÐI: 70800	KVARÐI: 1:4500	DAGS.: 15.05.2017
SAMÞYKKT: IÓ	STÖÐ: HOFN	VERK NR.: 1266594	TEIKN.NR.: 1Q



Verklök :	EDLI BREYTINGAR :
Lagt af :	DAGS :
Verkst. lagnav. :	
Tengt af :	
Verkst. tengiv. :	
Eftirlit :	Afstöður :

Q

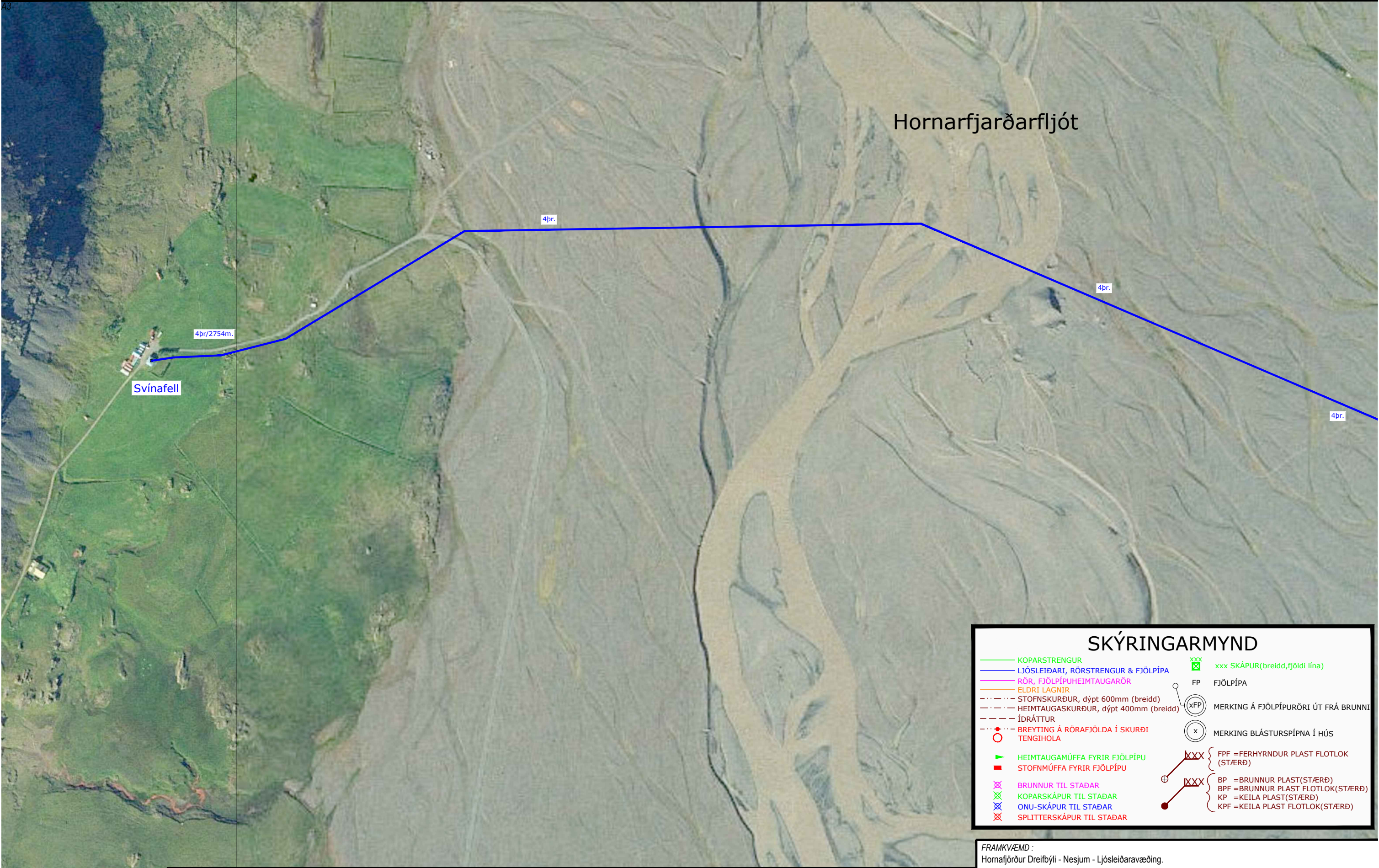

### SKÝRINGARMYND

	KOPARSTRENGUR		xxx SKÁPUR(breidd,fjöldi lína)
	LJÓSLIÐARI, RÖRSTRENGUR & FJÖLPÍPA		FP FJÖLPÍPA
	RÖR, FJÖLPÍPUHEIMTAUGARÖR		MERKING Á FJÖLPÍPURÖRI ÚT FRÁ BRUNNI
	ELDRI LAGNIR		MERKING BLÁSTURSPÍPNA Í HÚS
	STOFNSKURÐUR, dýpt 600mm (breidd)		FPF =FERHYRNDUR PLAST FLOTLOK (STÆRD)
	HEIMTAUGASKURÐUR, dýpt 400mm (breidd)		BP =BRUNNUR PLAST(STÆRD)
	ÍDRÁTTUR		BPF =BRUNNUR PLAST FLOTLOK(STÆRD)
	BREYTING Á RÖRAFJÖLDA Í SKURÐI TENGIHOLA		KP =KEILA PLAST(STÆRD)
	HEIMTAUGAMÚFFA FYRIR FJÖLPÍPU		KPF =KEILA PLAST FLOTLOK(STÆRD)
	STOFNMÚFFA FYRIR FJÖLPÍPU		
	BRUNNUR TIL STAÐAR		
	KOPARSKÁPUR TIL STAÐAR		
	ONU-SKÁPUR TIL STAÐAR		
	SPLITTERSÁPUR TIL STAÐAR		

**FRAMKVÆMD :**  
 Hornafjörður Dreifbýli - Nesjum - Ljósleiðaravæðing.  
 Niðursetning á brunnum ásamt plægingu og greftri á ljósleiðarastrengjum samkvæmt verkblaði.  
 Gert er ráð fyrir að plægt sé frá frá Hafnarnesi. Allar lengdir eru með 5% álagi. Stofnstrengir eiga að vera órofnir með 30m. slaka í brunnum þar sem því verður við komið. Strengendar eiga að vera 15m. í tengingum.



Verklök :	
Lagt af :	
Verkst. lagnav. :	
Tengt af :	
Verkst. tengiv. :	
Eftirlit :	Afstöður :

EDLI BREYTINGAR :	DAGS :

HANNAÐ: SB	SVÆÐI: 70800	KVARÐI: 1:4500	DAGS: 15.05.2017
SAMÞYKKT: IÓ	STÖÐ: HOFN	VERK NR.: 1266594	TEIKN.NR.: 1R

R