

FYRIRSPURN SEPT 2023:

Óskað er eftir afstöðu byggingaryfirvalda vegna fyrirhugaðrar stækkunnar á Fiskhól 11 samkvæmt meðfylgjandi fyrirspararteikningum.

Byggingarlýsing.
Húsið er sambylshús á þremur hæðum með fjórum íbúðum.
Byggingarlýsing byggingarhluta byggða 1972 og 1996.
Elsti hluti hússins er byggður árið 1972. Það var tveggja hæða staðsteypt hús á pöllum.
Húsið er einangrað að innan með 50mm plasteinangrun og múrhúðað. Gólf og loftaplötur eru staðsteyptar. Húsið var einangrað að utan með 50mm steinull og múrað árið 1998. Jafnframt var þá byggt nýtt uppstólað valmapak og einangrun í þaki bætt, annarsvegar einangrað ofan á steypta plötu og í portveggi og milli þakserra með 200mm þakull þar sem geymslurými var búið til. Þök eru þéttklædd með borðklæðningu, lögð tjörupappa og ysta klæðning bárustál.
Þrjú hæðinni var bætt ofan á húsið um 1998. Þá var einnig byggt ofangreint uppstólað þak á eldra hús.
Þriðja hæðin var byggð ofaná hluta neðri palls eldra húss. (vestur hluti). Viðbyggingin er byggð úr timburgrind sem einangrað er í með 150mm steinull og klædd til stífgar með krossvið að utan. Utaná krossvið er svo einangrað með 50mm steinull og múrað eins og eldra hús. Að innan er klætt með spónaplötum á lagnagrind. Þak er kraftsperru valmapak og hluti sperra með togbandi sem liggur á langveggjum. Einangrað er með 200mm þakull í togbandi þannig að ofan við einangrun í þak myndast kalt loftað rými. Klætt er með panel á rafnagrind í loft viðbyggingar að innan.

Kólnunartölur.
Ekki eru á eldri uppdráttum kólnunartölur einstakra byggingarhluta en gera má ráð fyrir að U-gildi séu næri lagi að uppfylla núverandi kröfur reglugerða þar sem húsið hefur fengið 50mm viðbótareinangrun að utan og þök nýlega endurnýjuð og endureinangruð. Gluggar og hurdir eru timburgluggar með hefðbundnu tvöföldu einangrunargleri.

Brunavarnir:
Búrðarvirkir: Gera má ráð fyrir að brunamótstaða steypra eldri byggingarhluta sé a.m.k. R90. Brunamótstaða allra milligöfva sem skilja að íbúðir eru REI90. Brunamótstaða allra berandi veggja eru a.m.k. REI90.
Brunahöflun: Mannvirkir eru ein brunasamstæða skipt upp í fjögur brunahöfl með EI-90 byggingarhlutum. Hver íbúð er sér brunahöfl.
Klæðningar inni: Loft- og veggjafleitr eru ýmist klæddir með klæðningu í flokki 1 og 2. Klæðningar úti: Klæðningar utanhúss eru í flokki 1 og þakklæðningar í flokki T, klæðning þakants er í flokki 2.
Reyklosun: Reykræsing er um opnanlega glugga og hurdir.
Flóttaleiðir: Í íbúð 01-01 á 1. hæð er flóttaleið um útdýrahurð og björgunarpóp úr svefnherbergjum. Í íbúð 01-02 er flóttaleið um útdýrahurð auk björgunarpóp úr svefnherbergjum. Á 2. hæð íbúð 02-01 eru flóttaleiðir um úthurð og tvær svalahurðir auk björgunarpóp á herbergjum og á 3. hæð sömu íbúðar er möglegt að flýja út á svalir. Úr íbúð 01.03 er á 1. hæð flóttaleið um inngangshurð auk bakhurðar úr gangi og björgunarpóp í svefnherbergjum. Á 2. hæð er hægt er að flýja út á svalir, auk þess sem björgunarpóp er í hverju herbergi.
Reykskjnjörum og handslókkvitækjum skal komið fyrir eins og sýnt er á uppdráttum og í samráði við eldvarnartíftsmann.

Byggingarlýsing byggingarhluta byggða 2014.
Viðbygging við núverandi bílskúr.
Ofan á bílskúr var byggð ný hæð. Milligölf er staðsteypt. Útveggir nýrrar hæðar var steypt ofaná eldri portveggi bílskúrs. Gólfplata 2. hæðar er staðsteypt. Útveggir eru einangraðir að utan með 100mm steinullaeinangrun og þússaðir með múrkerfi í sama dír og núverandi hús. Milliveggir eru hefðbundnir gipsveggir en í blautrymum er veggir haðri úr vikurplötum og múraðir. Þak er valmapak boríð upp af kraftsperrum með togbandi. Einangrað er í togbandi þannig að ofan við er kalt loftað rými. Tengbygging er einnig steypt og einangruð að utan. Allur frágangur viðbygginga að utan var gerður með sama hætti og eldra hús þannig að heilstætt yfirbragð er á mannvirkinu.
Einangrunargildi byggingarhluta:
Uppfylla a.m.k. kröfu byggingarreglugerðar nr. 112/2012 (Hitastig T_i e 18°C)
þak: 0,20 W/m²°C
Útveggir: 0,40 W/m²°C
Lettur útveggur 0,30 W/m²°C
Gluggar: 2,0 W/m²°C
Úthurðir: 3,0 W/m²°C
Gólf á fyllingu: 0,4 W/m²°C
Gólf að útilofti: 0,4 W/m²°C

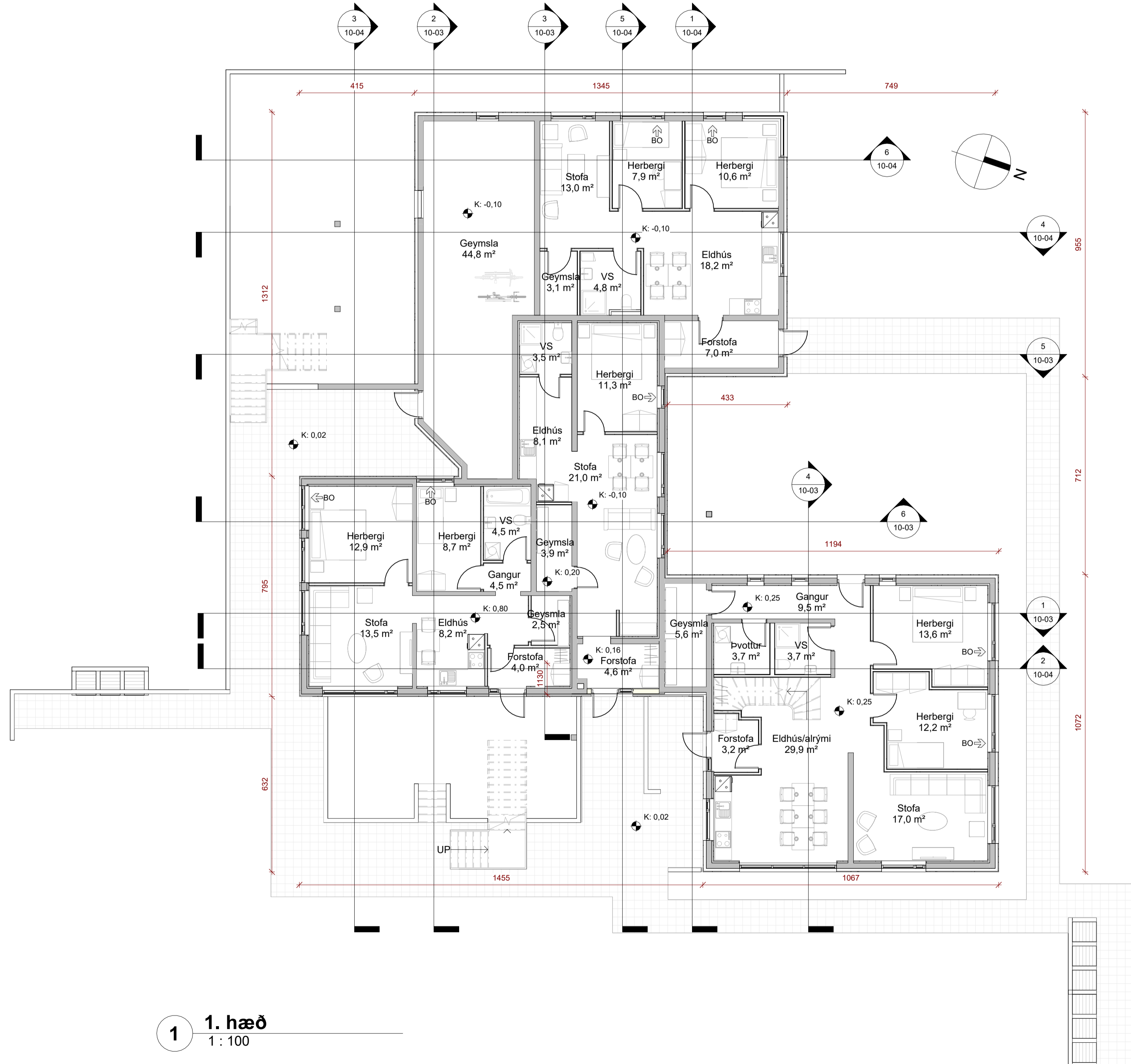

1 1. hæð
1 : 100

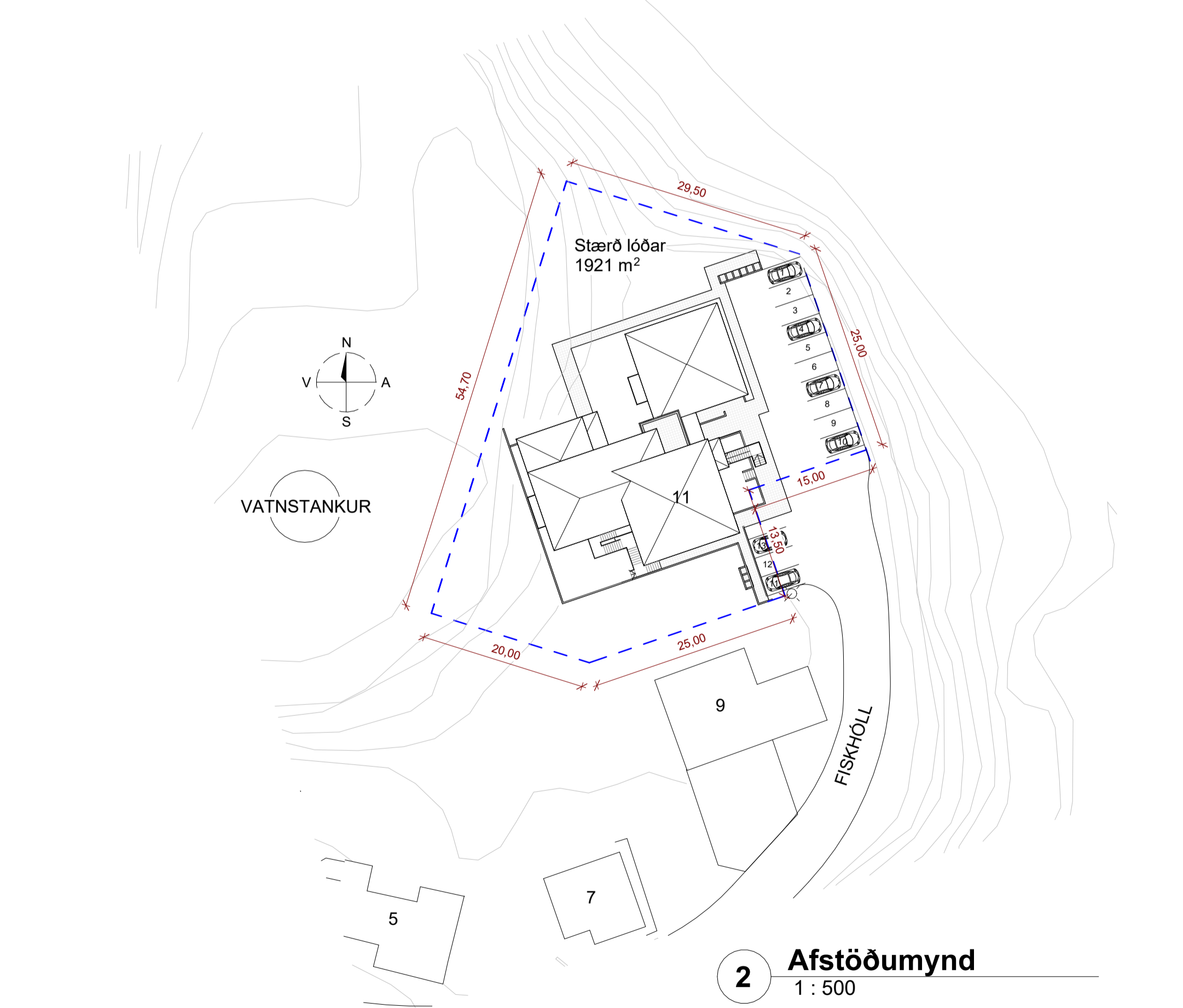

2 Afstöðumynd
1 : 500

Fiskhóll 11, Höfn Hornafirði.
Staðgreinir 7708-6-22930110
Landnúmer 159627

ATH
Kóti 0.00 er gefinn á neðsta gólfi

Almennar skýringar

- ◀ K: 0,00 Kóti, hæð á grunnmynd
- K: 0,00 Kóti, hæð á sniði
- ← XX Halla í gráðum eða sem hlutfall
- LR Loftþræsingu
- GN Gólfniðurfall
- PN Þakniðurfall
- 0101 Eignarnúmer
- EI60 Brunamótstöðu byggingarhluta (helleiki og einangrun) í mínútum
- R60 Brunamótstöðu burðarvirkis í mínútum
- EI-CS30 Brunamótstaða hurða í mínútum. S táknað reykþéttingu C táknað sjálflokandi
- R Reykskjnjara
- BO Björgunarpóp
- ÚT Merktur útgangur í flóttaleið
- ☐ Síkkvítækir

FYRIRSPURNARTEIKNING

ÚTG.	TEIKN.	YFIRF.	ÞAGS.	SKÝRING
------	--------	--------	-------	---------

Hönnunargjafi:
Óssur Ímstead
Byggingarfræðingur BFI
KÍ 221171-6629
omstand@gmail.com
S. 8661656

ÁRITUN HÖNNUÐAR ADALUPPDRATTA

Óssur Ímstead
omstand@gmail.com

VERKEFNI	TEIKNINGAR	MKV. Í AT
Staffhouse on the hill	FYRIRSPURNARTEIKNINGAR	AS Indicated
Fiskhóll 11, 780 Höfn	GRUNNMÝNDIR	HANNOSSUR
	AFSTÖÐUMYND	TEIKNAROSSUR
	GRUNNMÝND 1. HÆÐ	YFIRF.
		ÞAGS. 06.09.2023
VERK. NÚM.	ÁÐREKNI. - NÚMÉR. TEIKNINGAR	ÚTGÁFA
13102	10-01	

ÖLL AFNOT OG AFRITUN TEIKNINGAR ER HÁÐ SAMÞYKKRI ASK. AFRITENKA. EKKI SKAL MÆLA UPP AF TEIKNINGU.

Fiskhóll 11, Höfn Hornafirði.
 Staðgreinir 7708-6-22930110
 Landnúmer 159627

ATH
 Kóti 0.00 er gefinn á neðsta gólf

Almennar skýringar

- ⬇ K: 0,00 Kóti, hæð á grunnmynd
- ⬇ K: 0,00 Kóti, hæð á sniði
- ← XX Halla í gráum eða sem hlutfall
- LR Loftþræsingu
- GN Gólfniðurfall
- PN Þakniðurfall
- 0101 Eignarnúmer
- EI60 Brunamótstöðu byggingarhluta (helleiki og einangrun) í mínútum
- R60 Brunamótstöðu burðarvirkis í mínútum
- EI-CS30 Brunamótstöða hurða í mínútum. S táknað reykþéttingu C táknað sjálflokandi
- R Reykskjnjara
- BO Björgunarpop
- ÚT Merktur útgangur í fíttaleið
- ☐ Síkkviltæki

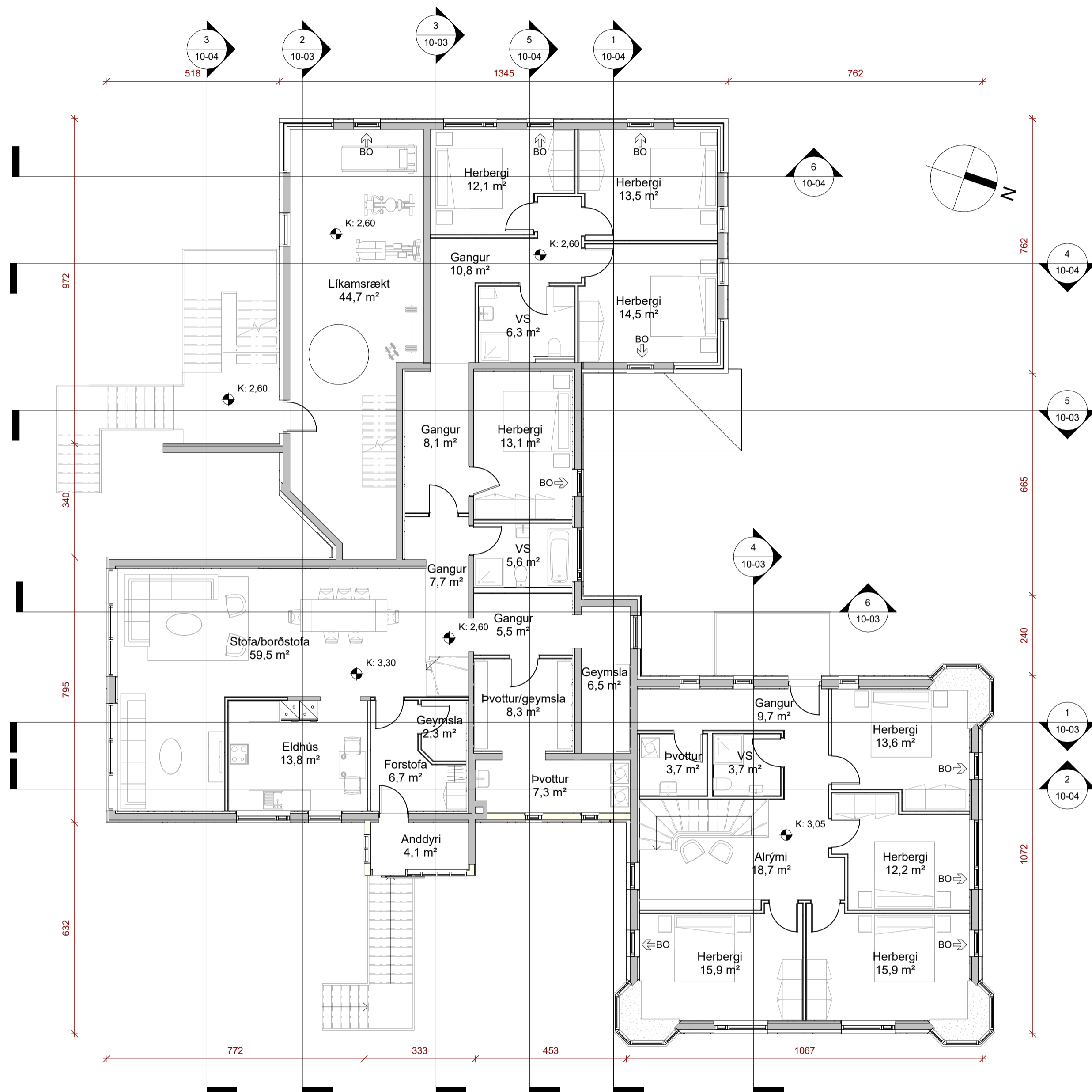

1 2. hæð
 1 : 100

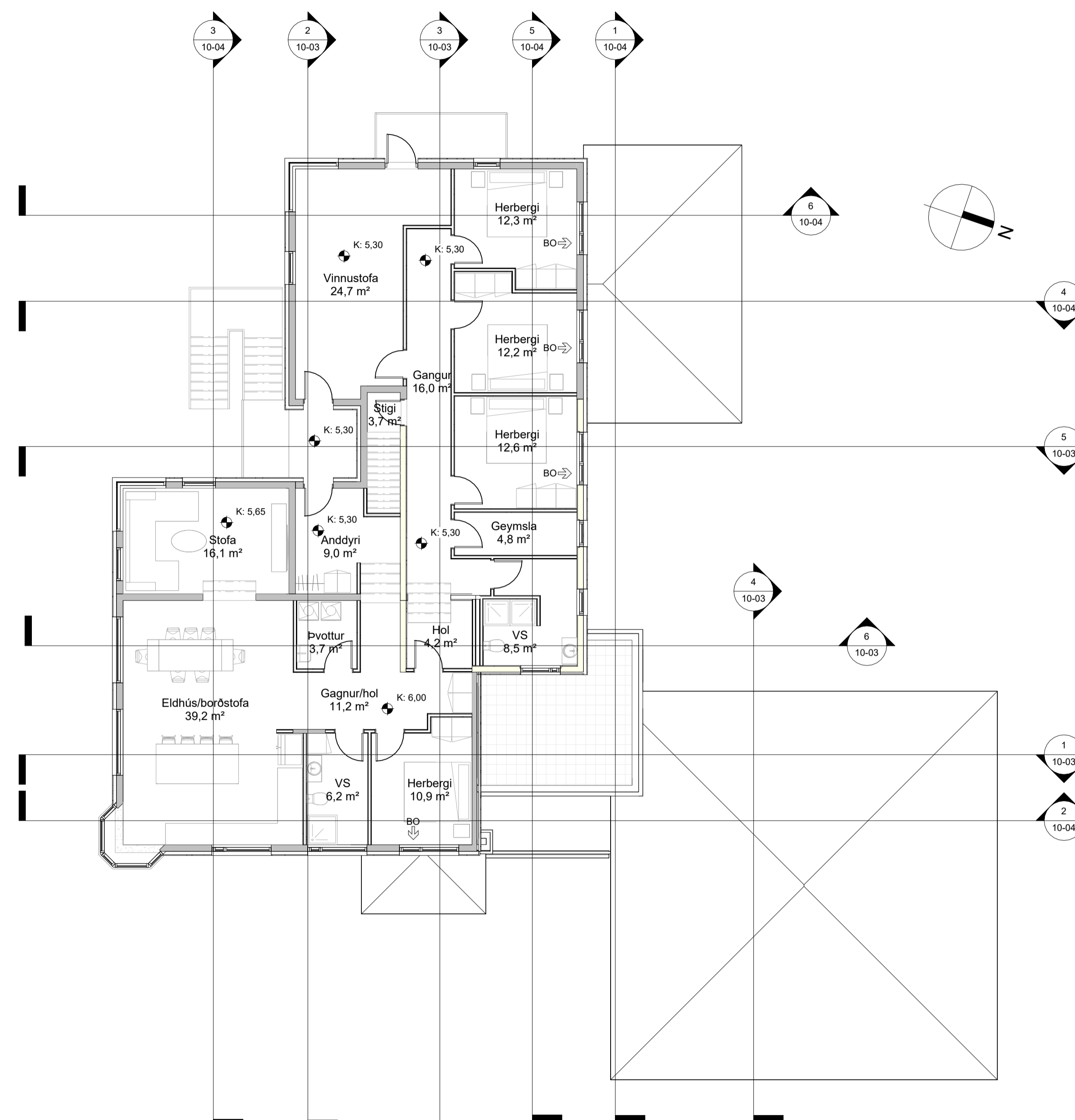

2 3. hæð
 1 : 100

FYRIRSPURNARTEIKNING

ÚTG. | TEIKN. | YFIRF. | DAGS. | SKÝRING

Hönnunarsjórn:
 Óssur Ímstað
 Byggingafræðingur BFI
 KÍ 221171-6029
 oimstaad@gmail.com
 Sí. 8661656

ÁRITUN HÖNNUÐAR ADALUPPDÁTTA

Óssur Ímstað
 oimstaad@gmail.com

VERKEFNI
 Staffhouse on the hill
 Fiskhóll 11, 780 Höfn

TEIKNINGAR
 FYRIRSPURNARTEIKNINGAR
 HETI TEIKNINGAR
 GRUNNMINDIR
 GRUNNMÝND 2.HÆÐ
 GRUNNMÝND 3.HÆÐ

MRV. Í AT
 AS indicated
 NÁNNI:
 Óssur
 TEIKNI:
 Óssur
 YFIRF.
 Óssur
 DAGS.
 06.09.2023
 ÚTGÁFA

VERK NÚM.
 13102
 AUKAÐRENNI - NÚMÉR TEIKNINGAR
 10-02
 ÚTGÁFA

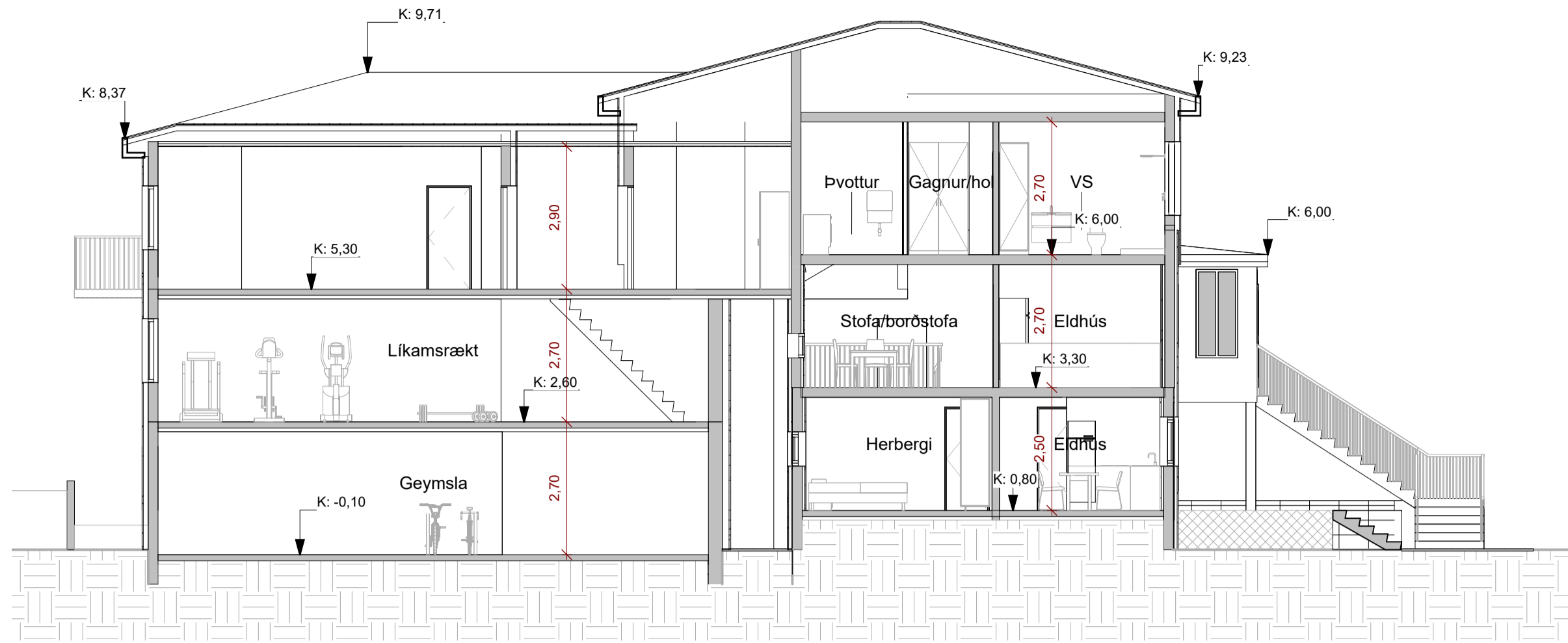

2 Snið B
1: 100

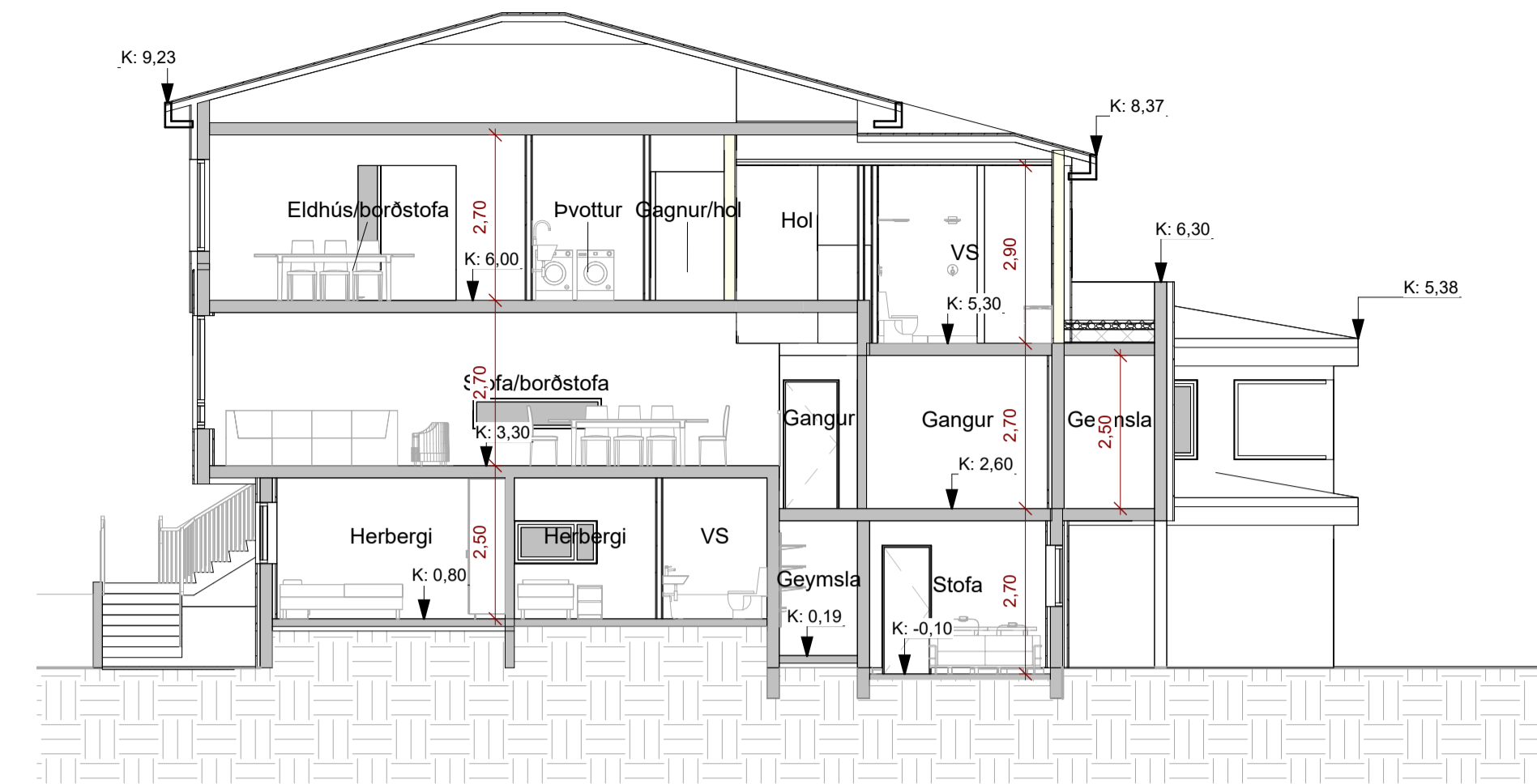

6 Snið E
1: 100

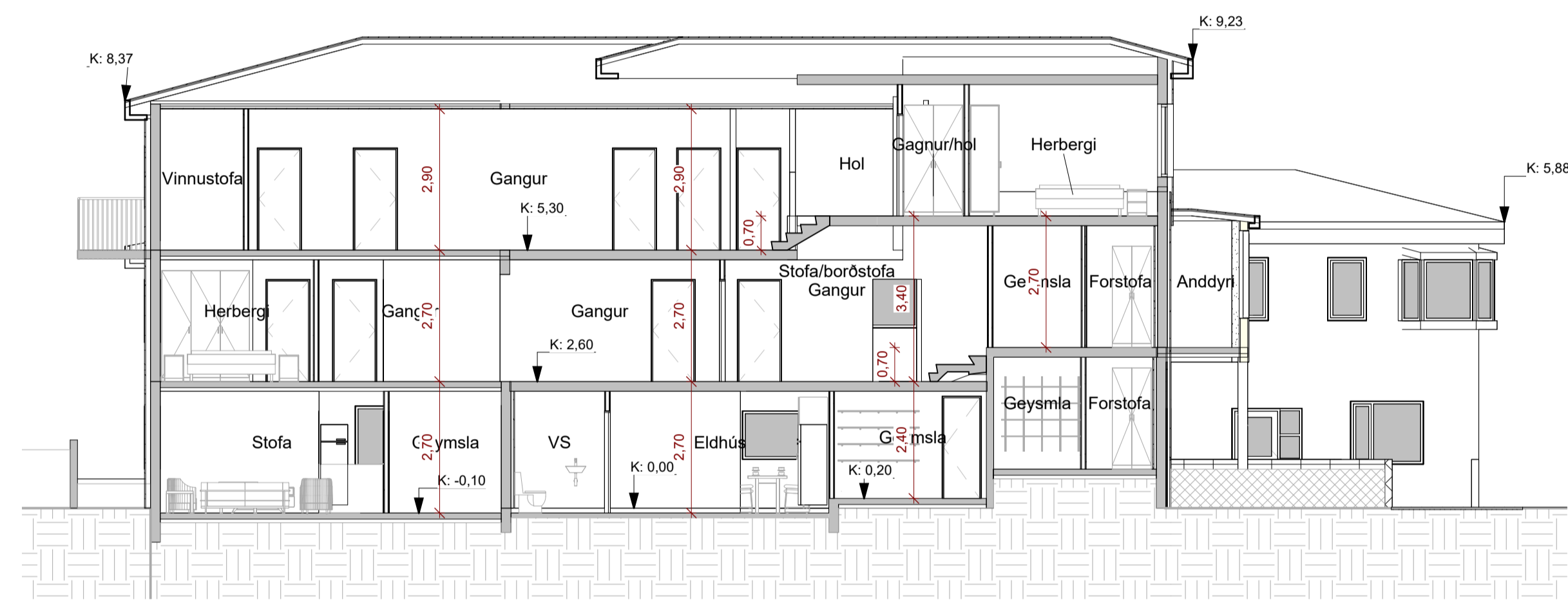

3 Snið B1
1: 100

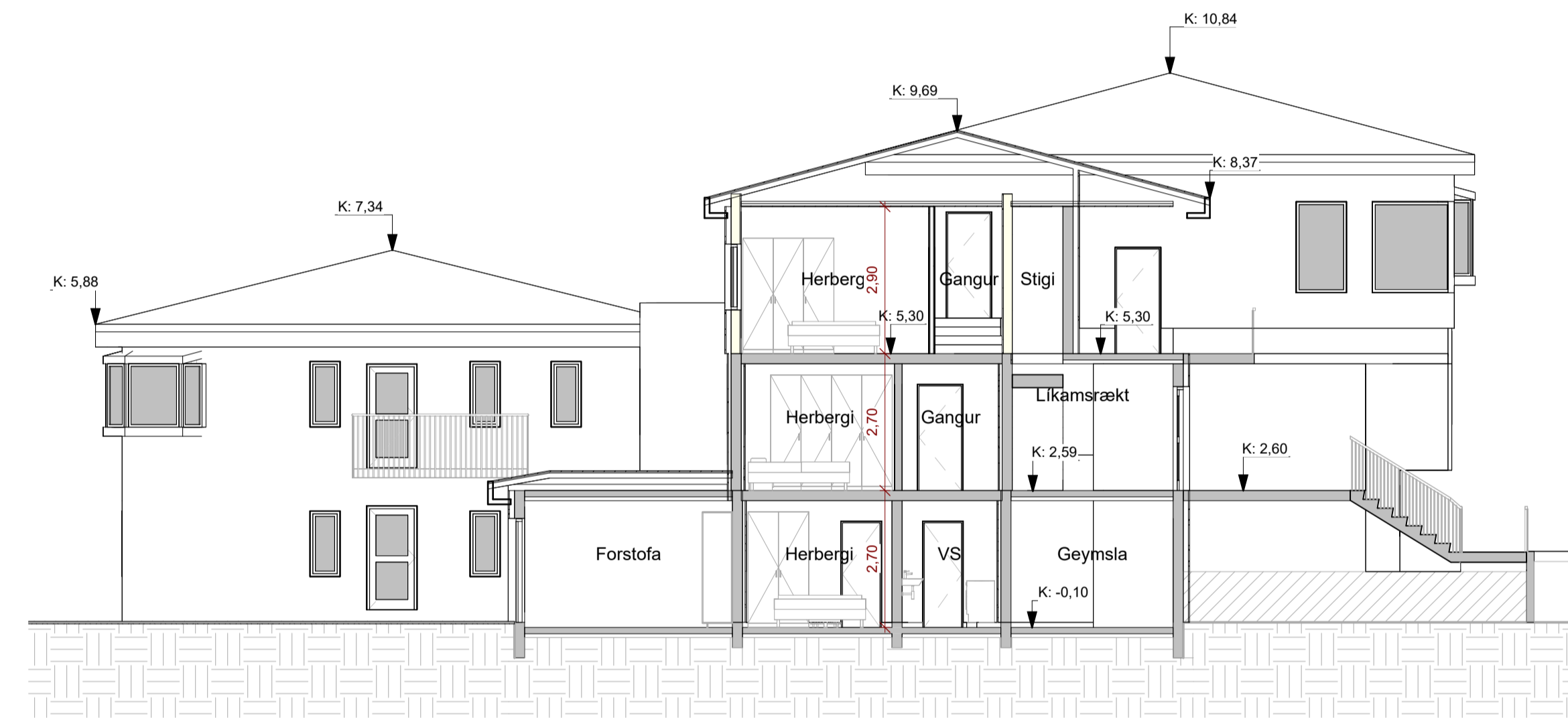

5 Snið D
1: 100

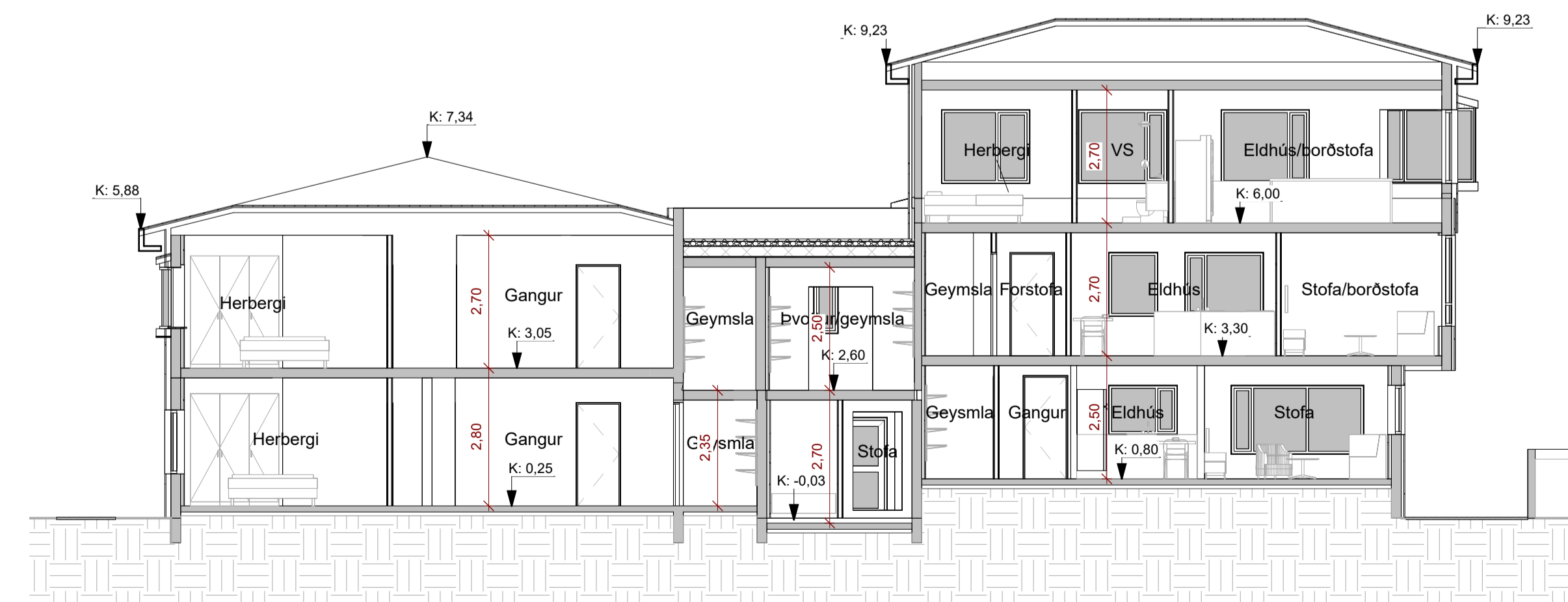

1 Snið A
1: 100

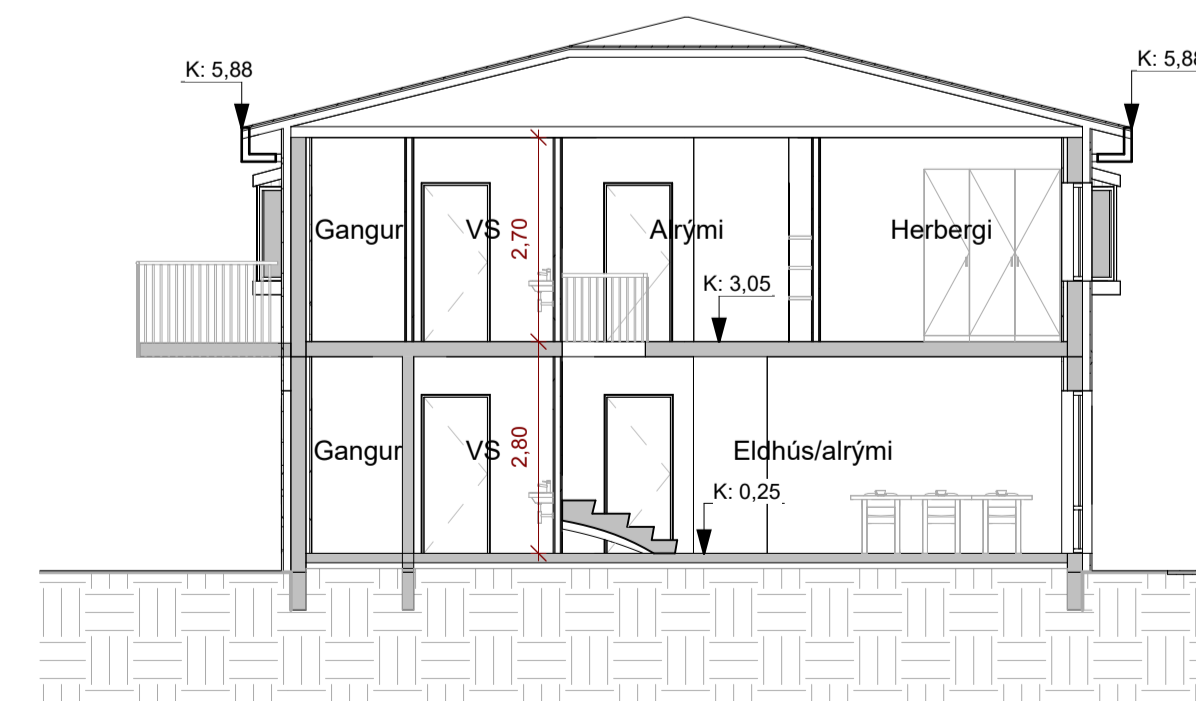

4 Snið C
1: 100

Fiskhóll 11, Höfn Hornafirði.
Staðgreinir 7708-6-22930110
Landnúmer 159627

ATH
Kóti 0.00 er gefinn á neðsta gólfi

Almennar skýringar

- ↻ K: 0,00 Kóti, hæð á grunnmynd
- ↻ K: 0,00 Kóti, hæð á sniði
- ← XX Halla í gráum eða sem hlutfall
- LR Loftþræsingu
- GN Gólfniðurfall
- PN Þakniðurfall
- 0101 Eignarnúmer
- EI60 Brunamátstöðu byggingarhluta (helleiki og einangrun) í mínútum
- R60 Brunamátstöðu burðarvirkis í mínútum
- EI-CS30 Brunamátstöða hurða í mínútum. S táknað reykþéttingu C táknað sjálflokandi
- R Reykskjnjara
- BO Björgunarpop
- ÚT Merktur útgangur í fótaleið
- Stökkviltæki

FYRIRSPURNARTEIKNING

ÚTG. TEIKN. YFIRF. DAGS. SKÝRING

Hönnunaraðili:
Óssur Ímstead
Byggingafræðingur BFI
KÍ 221171-6029
ossurim@gmail.com
S. 8661656

ÁRITUN HÖNNUÐAR ADALUPPDÁTTA

Óssur Ímstead ossurim@gmail.com

VERKEFNI
Staffhouse on the hill

Fiskhóll 11, 780 Höfn

TEIKNINGAR
FYRIRSPURNARTEIKNINGAR

HEITI TEIKNINGAR
SNEIÐINGAR

MYN. Á T. AS indicated
HANNAÐ. Óssur
TEIKNAD. Óssur
YFIRF. Óssur

DAGS. 06.09.2023
ÚTGÁFA

VERK NÚM. 13102
AUKENNI - NÚMÉR TEIKNINGAR 10-03

ÖLL AFNOT OG AFRITUN TEIKNINGAR ER HÁÐ SAMÞYKKI ASK ARIKTEXTA. EKKI SKAL MÆLA UPP AF TEIKNINGU.

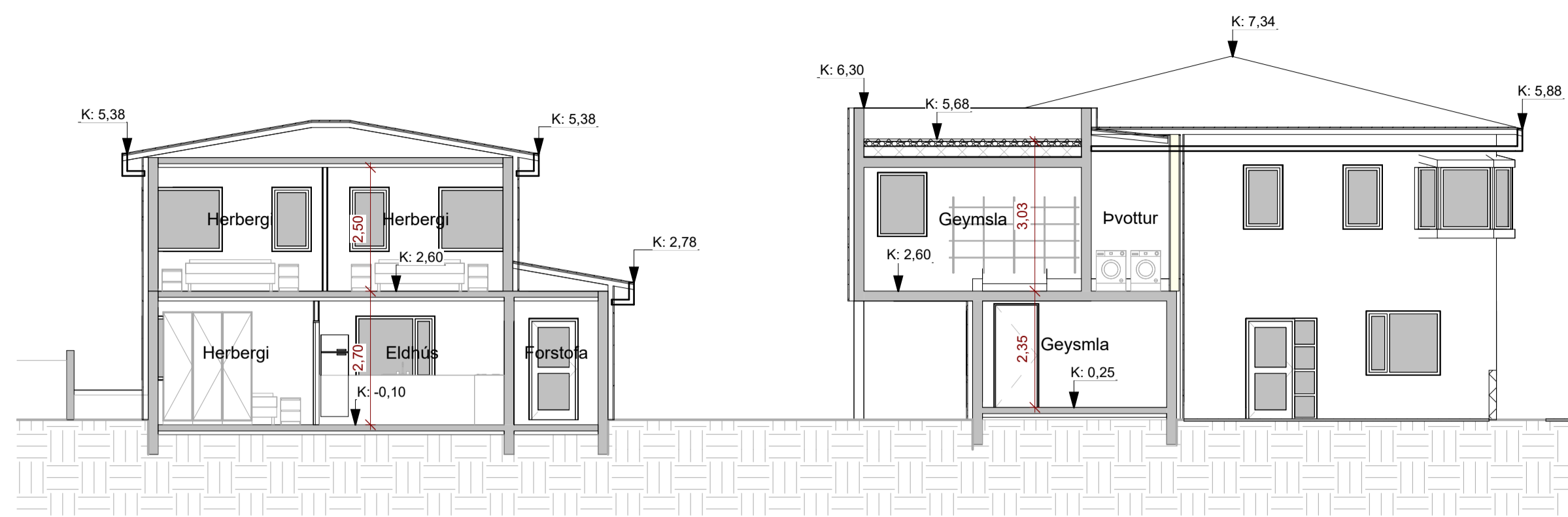

1 Snið F
1 : 100

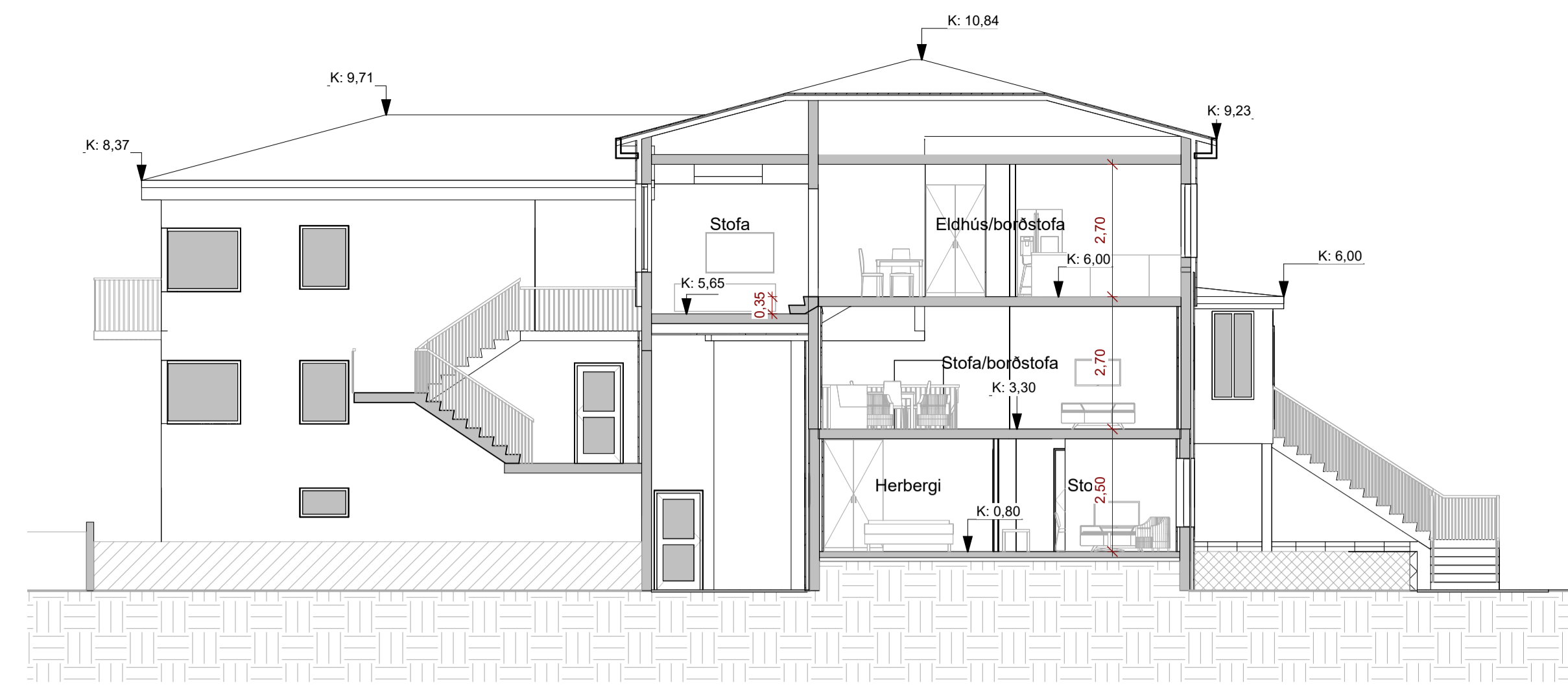

3 Snið B2
1 : 100

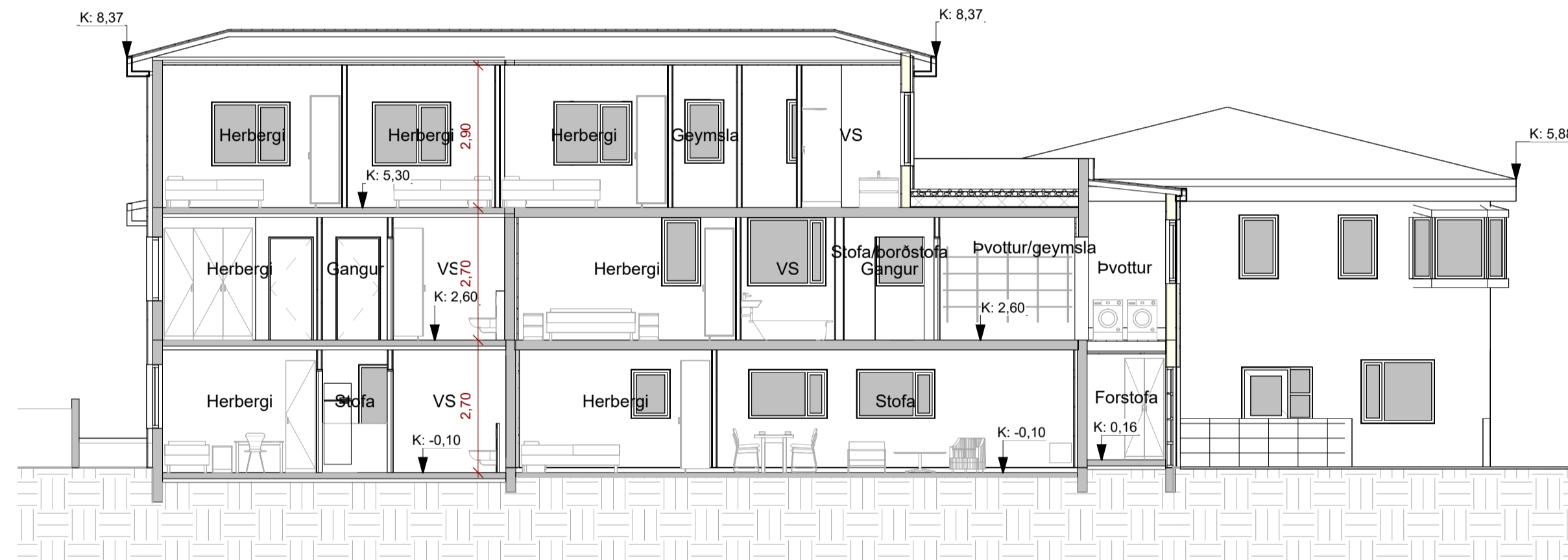

5 Snið G
1 : 100

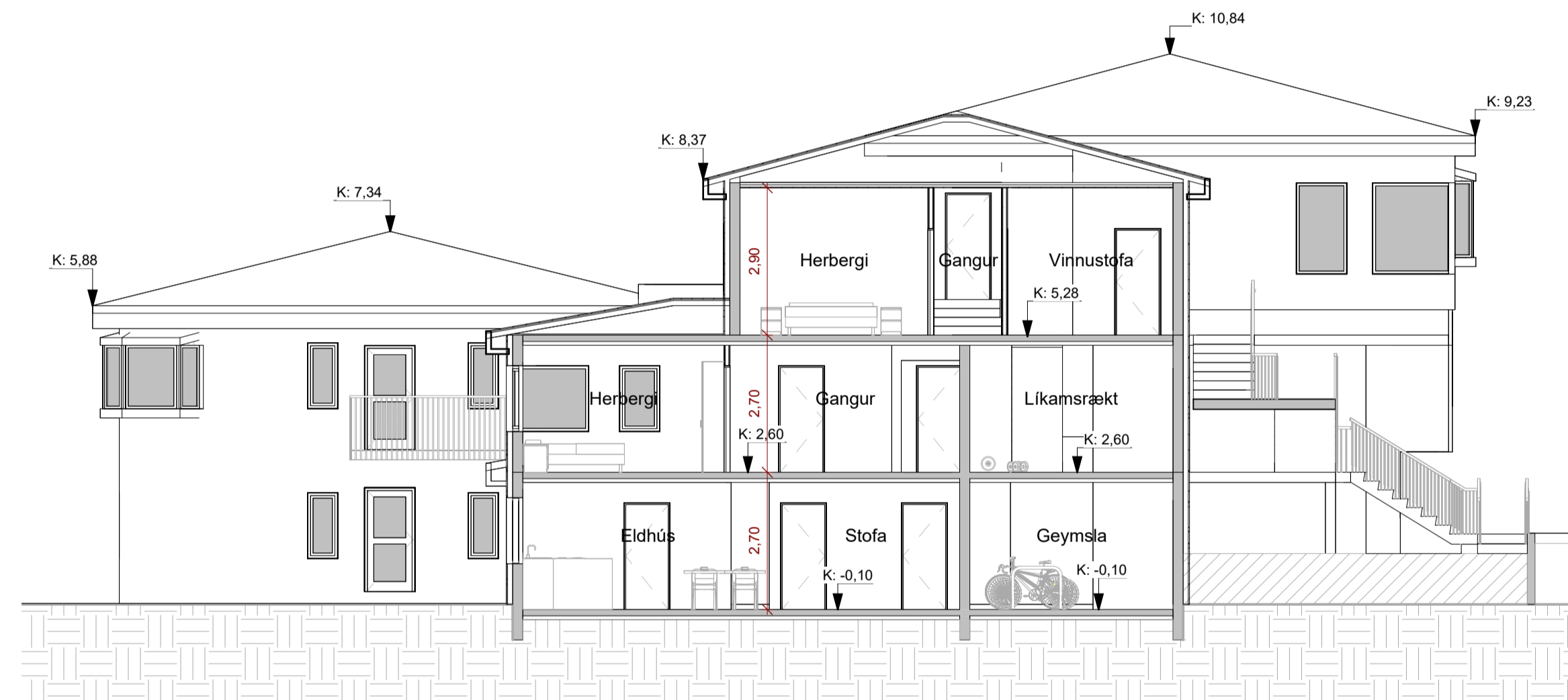

4 Snið D1
1 : 100

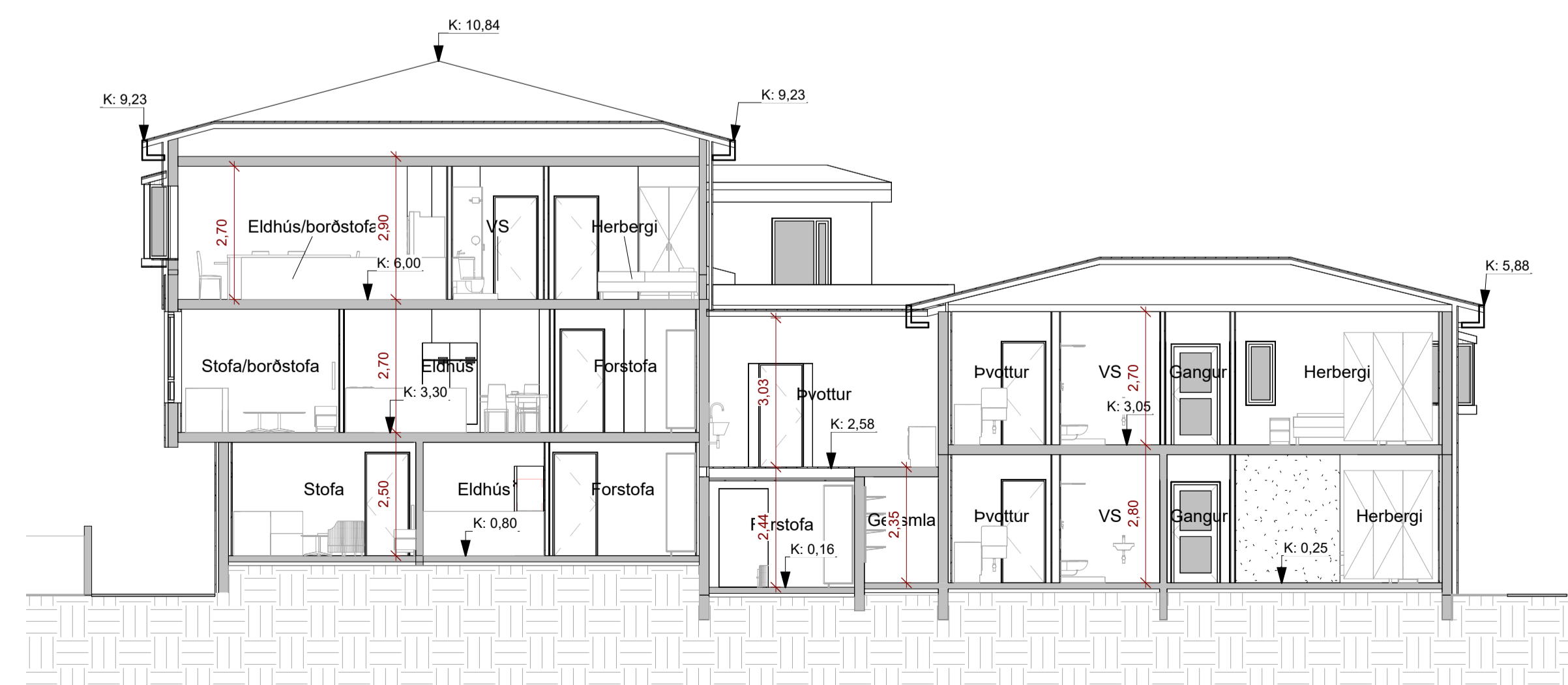

2 Snið A1
1 : 100

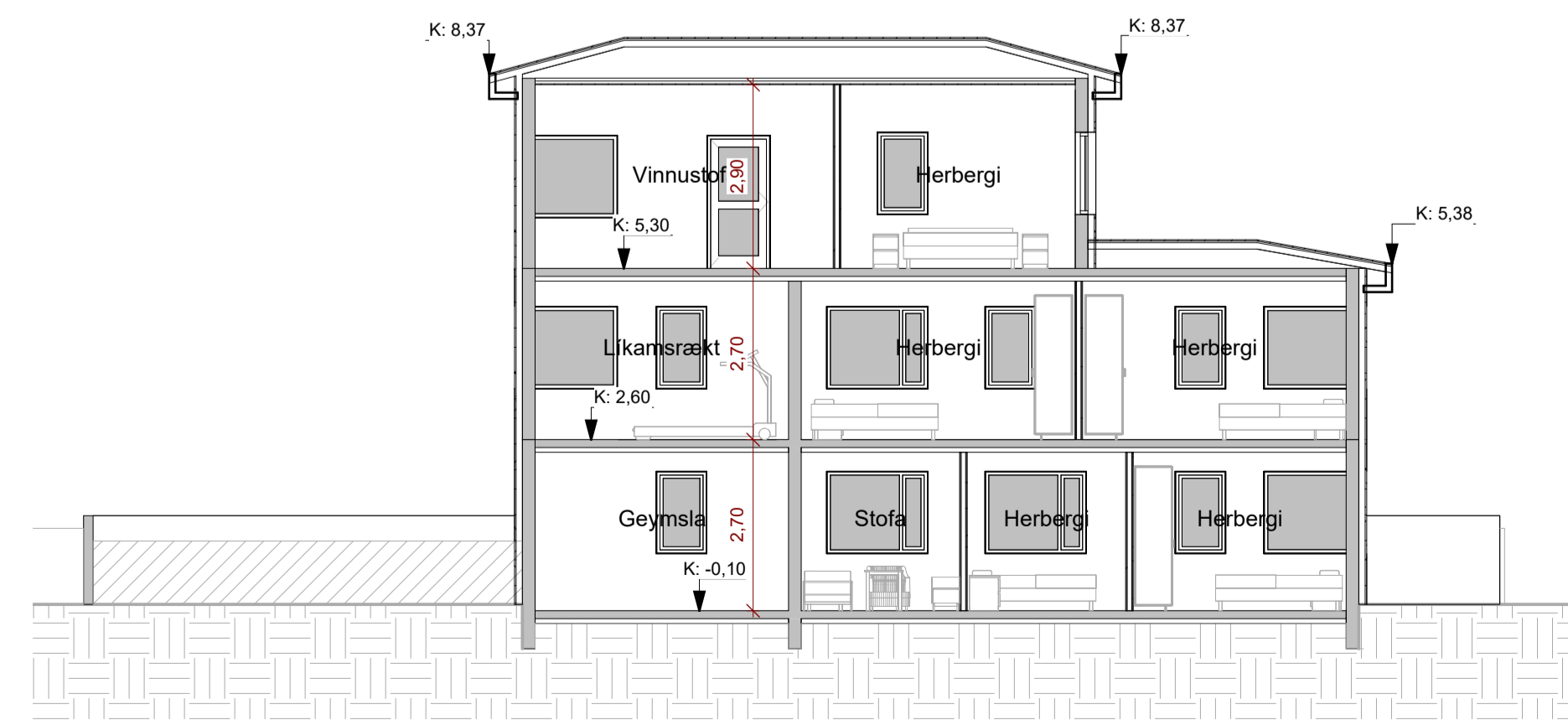

6 Snið D3
1 : 100

Fiskhóll 11, Höfn Hornafirði.
Staðgreinir 7708-6-22930110
Landnúmer 159627

ATH
Kóti 0.00 er gefinn á neðsta gólf

Almennar skýringar

- ↻ K: 0,00 Kóti, hæð á grunnmynd
- ↓ K: 0,00 Kóti, hæð á sniði
- ← XX Halla í gráðum eða sem hlutfall
- LR Lofttræsingu
- GN Gólfniðurfall
- PN Þakniðurfall
- 0101 Eignarnúmer
- EI60 Brunamátstöðu byggingarhluta (helleiki og einangrun) í mínútum
- R60 Brunamátstöðu burðarvirkis í mínútum
- EI-CS30 Brunamátstöða hurða í mínútum. S táknað reykþéttingu C táknað sjálflokandi
- R Reykskjnjara
- BO Björgunarpop
- ÚT → Merktur útgangur í fótaleið
- ☐ Síkkviltæki

FYRIRSPURNARTEIKNING

ÚTG. TEIKN. YFIRF. DAGS. SKÝRING

Hönnunarsjón:
Óssur Óssur
Byggingafræðingur BFI
KÍ 221171-6029
ossurand@gmail.com
S. 8661656

ÁRITUN HÖNNUÐAR ADALUPPDÁTTA

Óssur Óssur ossurand@gmail.com

VERKEFNI
Staffhouse on the hill
Fiskhóll 11, 780 Höfn

TEIKNINGAR
FYRIRSPURNARTEIKNINGAR

HEITI TEIKNINGAR
SNEIÐINGAR

MKV L AT
AS Indicated
HANNAÐ
Óssur

TEIKNINGAR
Óssur

YFIRF.
Óssur

DAGS.
06.09.2023

UTGAFA

VERK NÚM.
13102

ÁÐREKNI - NÚMÉR TEIKNINGAR
10-04

ÓLL AFNOT OG AFRITUN TEIKNINGAR ER HÁÐ SAMÞYKKI ASK AFRITENKA. EKKI SKAL MÆLA UPP AF TEIKNINGU.

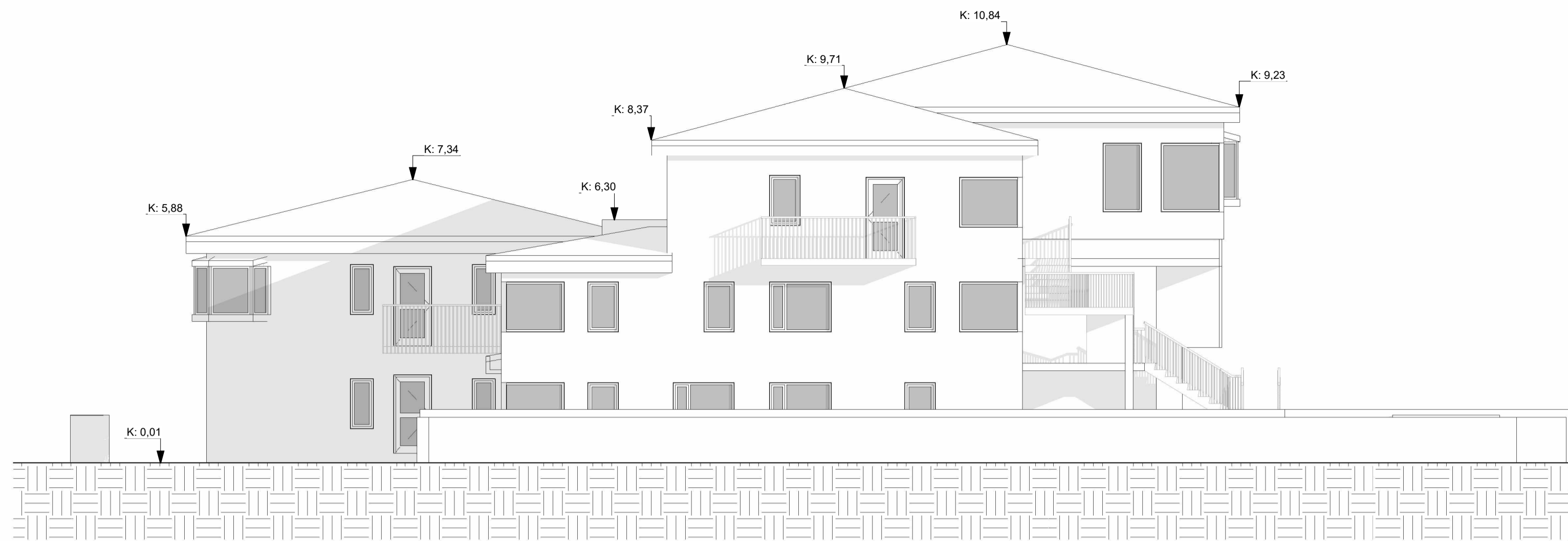

4 Vestur
1 : 100

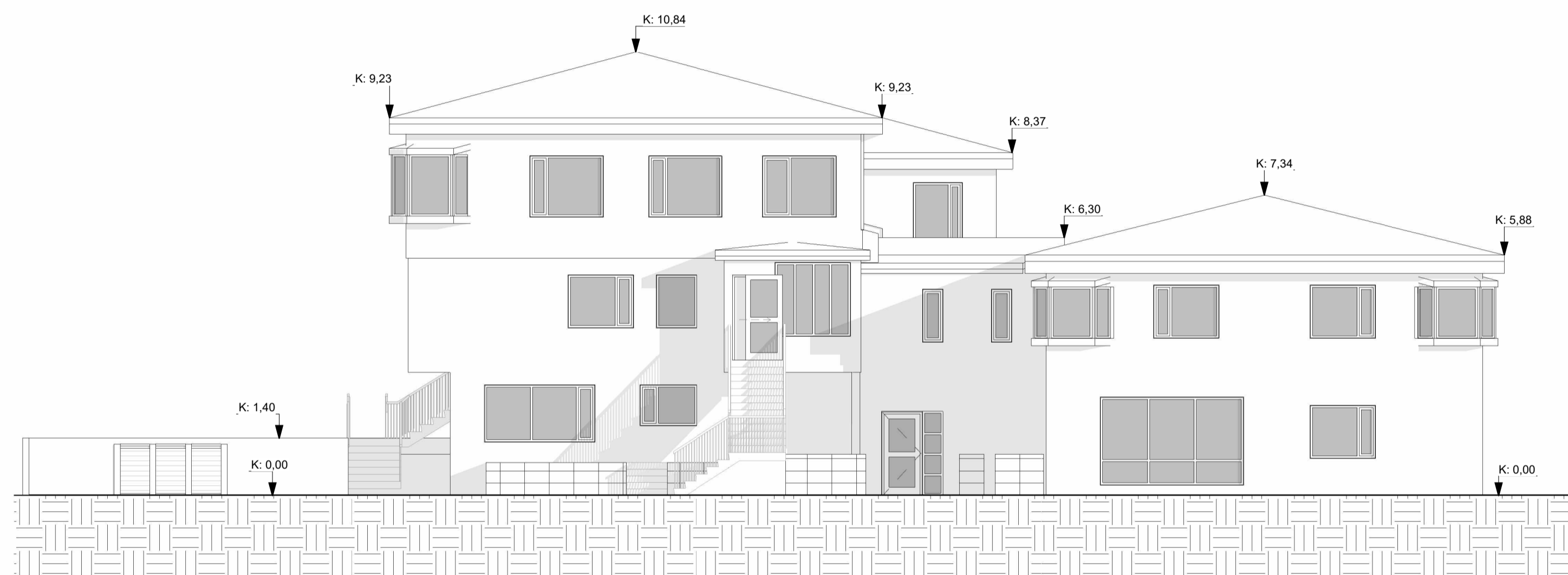

1 Austur
1 : 100

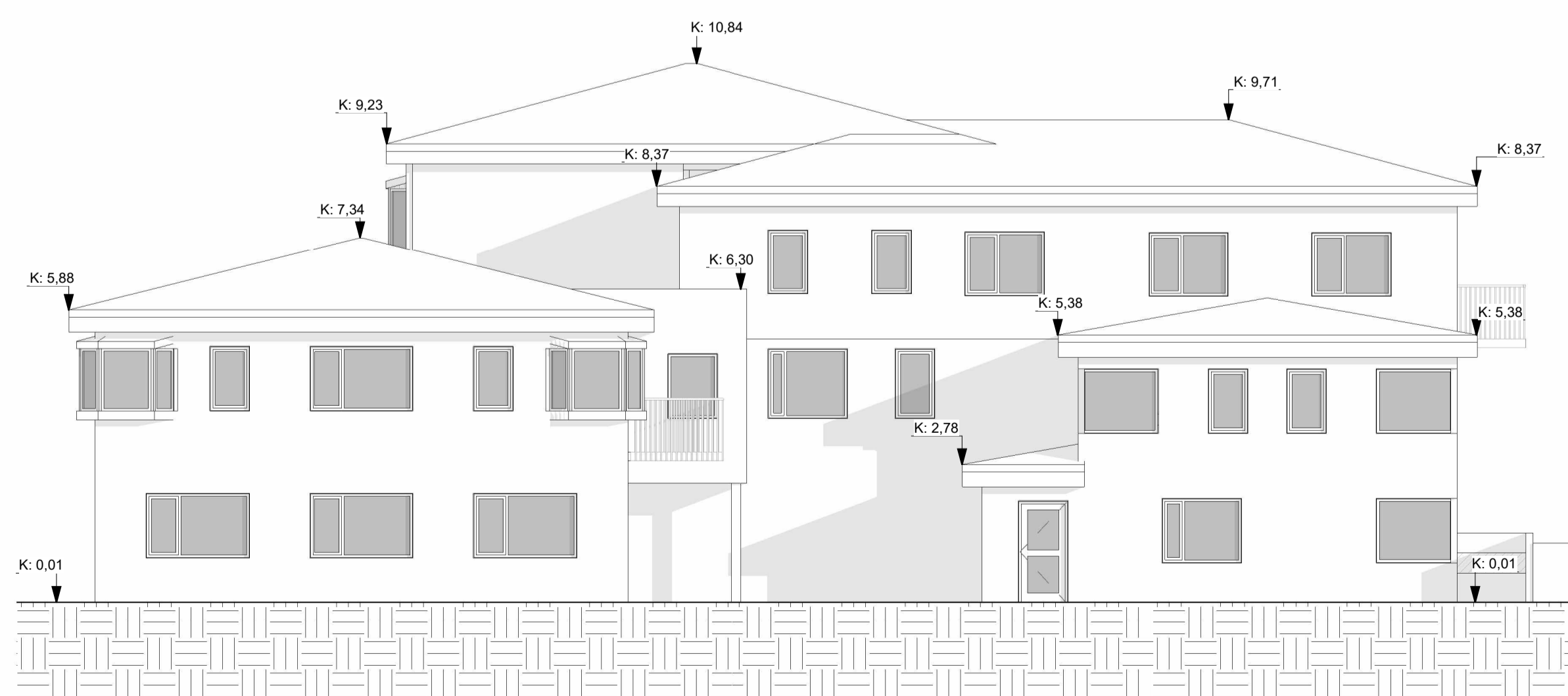

2 Norður
1 : 100

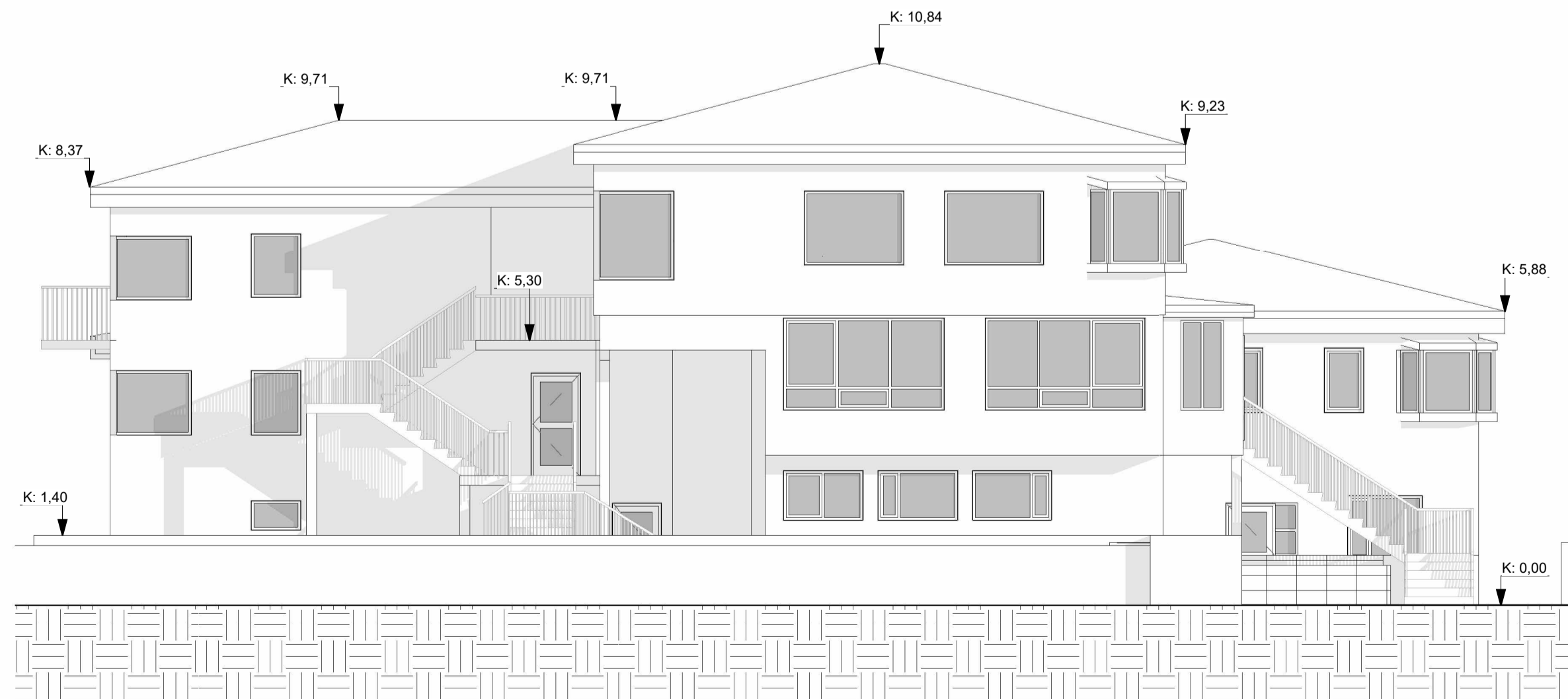

3 Suður
1 : 100

Fiskhóll 11, Höfn Hornafirði.
Staðgreinir 7708-6-22930110
Landnúmer 159627

ATH
Kóti 0.00 er gefinn á neðsta gólf

Almennar skýringar

- ↻ K: 0,00 Kóti, hæð á grunnmynd
- ▼ K: 0,00 Kóti, hæð á sniði
- ← XX Halla í gráðum eða sem hlutfall
- LR Loftþræsingu
- GN Gólfniðurfall
- PN Þakniðurfall
- 0101 Eignarnúmer
- EI60 Brunamátstöðu byggingarhluta (helleiki og einangrun) í mínútum
- R60 Brunamátstöðu burðarvirkis í mínútum
- EI-CS30 Brunamátstöða hurða í mínútum. S táknað reykþéttingu C táknað sjálflokandi
- R Reykskjnjara
- BO Björgunarpop
- ÚT → Merktur útgangur í fíttaleið
- ↑ Síkkviltæki

FYRIRSPURNARTEIKNING

ÚTG. TEIKN. YFIRF. DAGS. SKÝRING

Hönnunaraðili:
Óssur Ímstead
Bygginguáætlun og BÍF
KÍ 221171-6029
omstara@gmail.com
S. 8661656

ÁRITUN HÖNNUÐAR ADALUPPDÁTTA

Óssur Ímstead omstara@gmail.com

VERKEFNI
Staffhouse on the hill

Fiskhóll 11, 780 Höfn

TEIKNINGAR
FYRIRSPURNARTEIKNINGAR

HEITI TEIKNINGAR
ÚTLIT

VERK NÚM. 13102

ÁUDKENNI - NÚMÉR TEIKNINGAR 10-05

MKV. Í A.T.
AS indicated
MANNI: Óssur
TEIKNI: Óssur
YFIRF: Óssur
DAGS: 06.09.2023
ÚTGÁFA



2 3D Horft frá norðvestri



3 3D Horft frá norðaustri

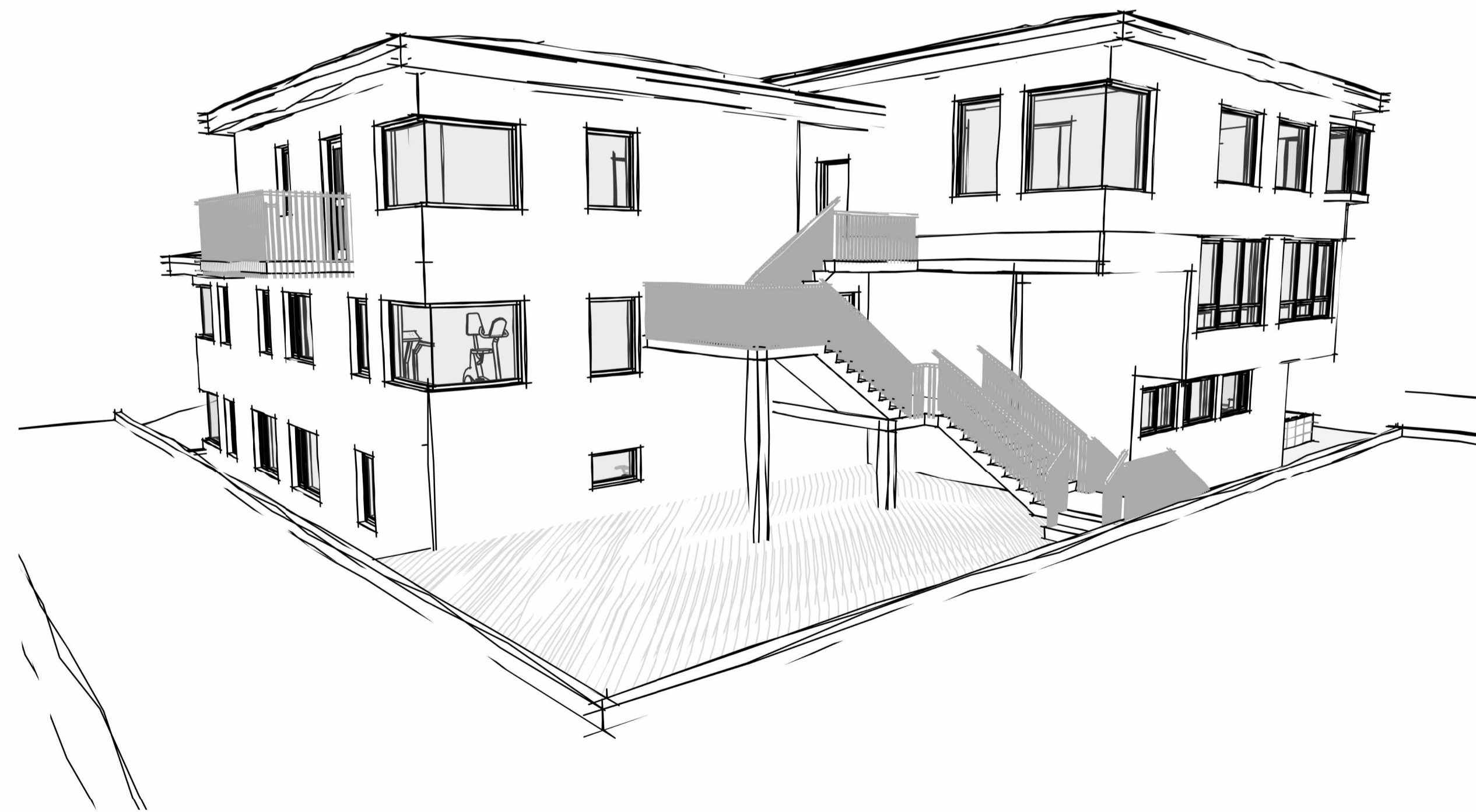

4 3D Horft frá suðvestri



1 3D Horft frá suðaustri

Fiskhóll 11, Höfn Hornafirði.
Staðgreinir 7708-6-22930110
Landnúmer 159627

ATH
Kóti 0.00 er gefinn á neðsta gólf

Almennar skýringar

- ↻ K: 0,00 Kóti, hæð á grunnmynd
- ⬇ K: 0,00 Kóti, hæð á sniði
- ← XX Halla í gráðum eða sem hlutfall
- LR Loftþræsingu
- GN Gólfniðurfall
- PN Þakniðurfall
- 0101 Eignarnúmer
- EI60 Brunamótstöðu byggingarhluta (helleiki og einangrun) í mínútum
- R60 Brunamótstöðu burðarvirkis í mínútum
- EI-CS30 Brunamótaða hurða í mínútum. S táknað reykþéttingu C táknað sjálflokandi
- R Reykskynjara
- BO Björgunarpop
- ÚT → Merktur útgangur í fótaleið
- ↑ Síðkvittæki

FYRIRSPURNARTEIKNING

ÚTG. | TEIKN. | YFIRF. | DAGS. | SKÝRING

Hönnunaraðili:
Óssur Ímstað
Byggingafræðingur BFI
KÍ 221171-6029
omstand@gmail.com
S: 8661856

ÁRITUN HÖNNUÐAR AÐALUPPDÁTTA

Óssur Ímstað omstand@gmail.com

VERKEFNI
Staffhouse on the hill
Fiskhóll 11, 780 Höfn

TEIKNINGAR
FYRIRSPURNARTEIKNINGAR
HETI TEIKNINGAR
3D ÚTLIT

MKV. I A1
1 : 1
MANNAD.
ÓSSUR
TEIKNAD.
ÓSSUR
YFIRF.
ÓSSUR

VERK NÚM.
13102

AUÐKENNI - NÚMÉR TEIKNINGAR
10-06

UTGAFA
06.09.2023

ÖLL AFNOT OG AFRITUN TEIKNINGAR ER HÁÐ SAMÞYKKI ASK ARIKTEKTA. EKKI SKAL MÆLA UPP AF TEIKNINGU.

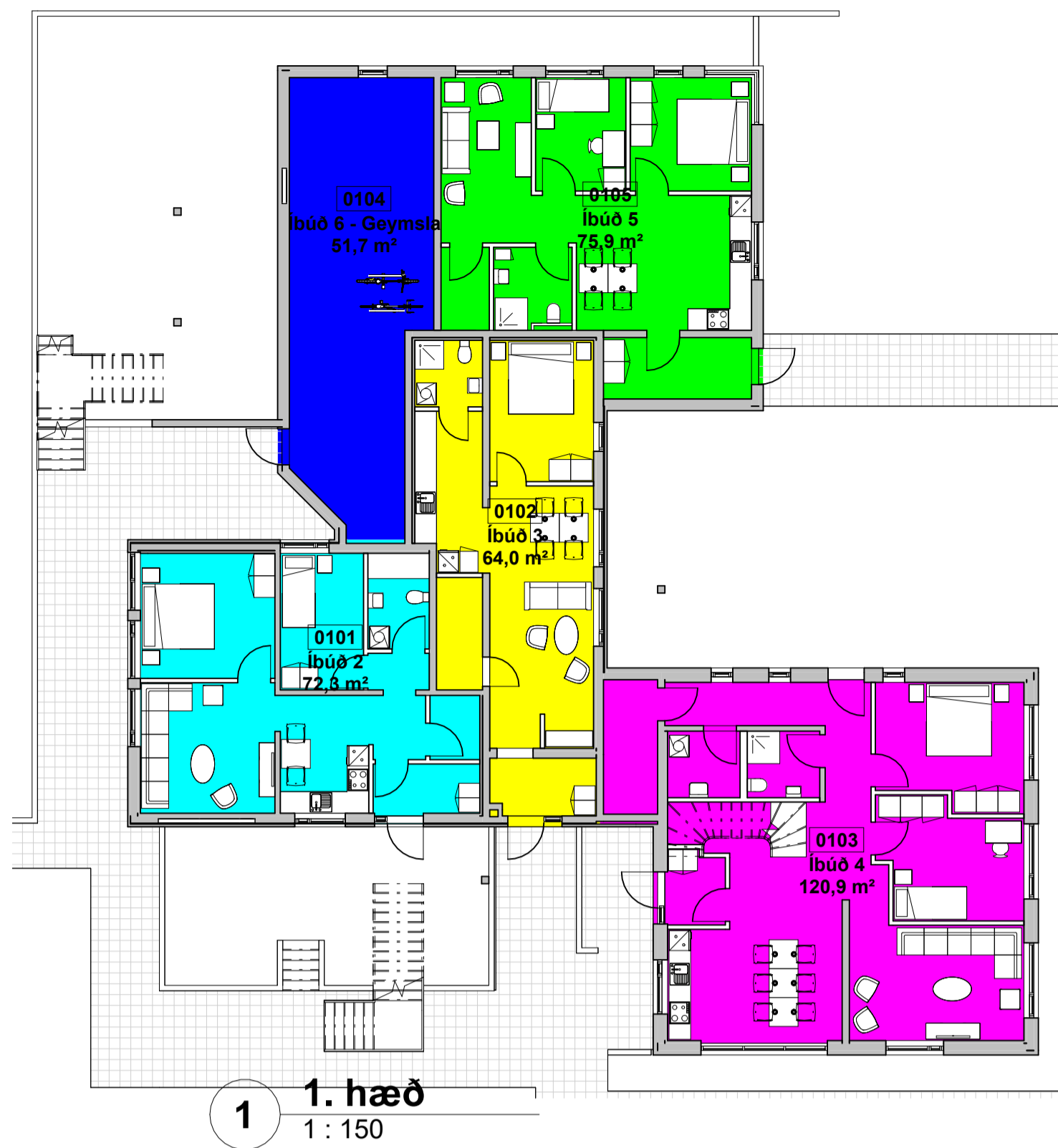

1 1. hæð
1 : 150

Brúttóflatarmál

- NÚVERANDI
- STÆKKUN

Gróf samantekt á byggingarmagni		
Name	Level	Area
NÚVERANDI	1. hæð	256,4 m ²
NÚVERANDI	2. hæð	274,9 m ²
NÚVERANDI	3. hæð	47,2 m ²
<hr/>		
STÆKKUN	1. hæð	127,4 m ²
STÆKKUN	2. hæð	118,4 m ²
STÆKKUN	3. hæð	184,3 m ²
		430,1 m ²
		1.008,7 m ²

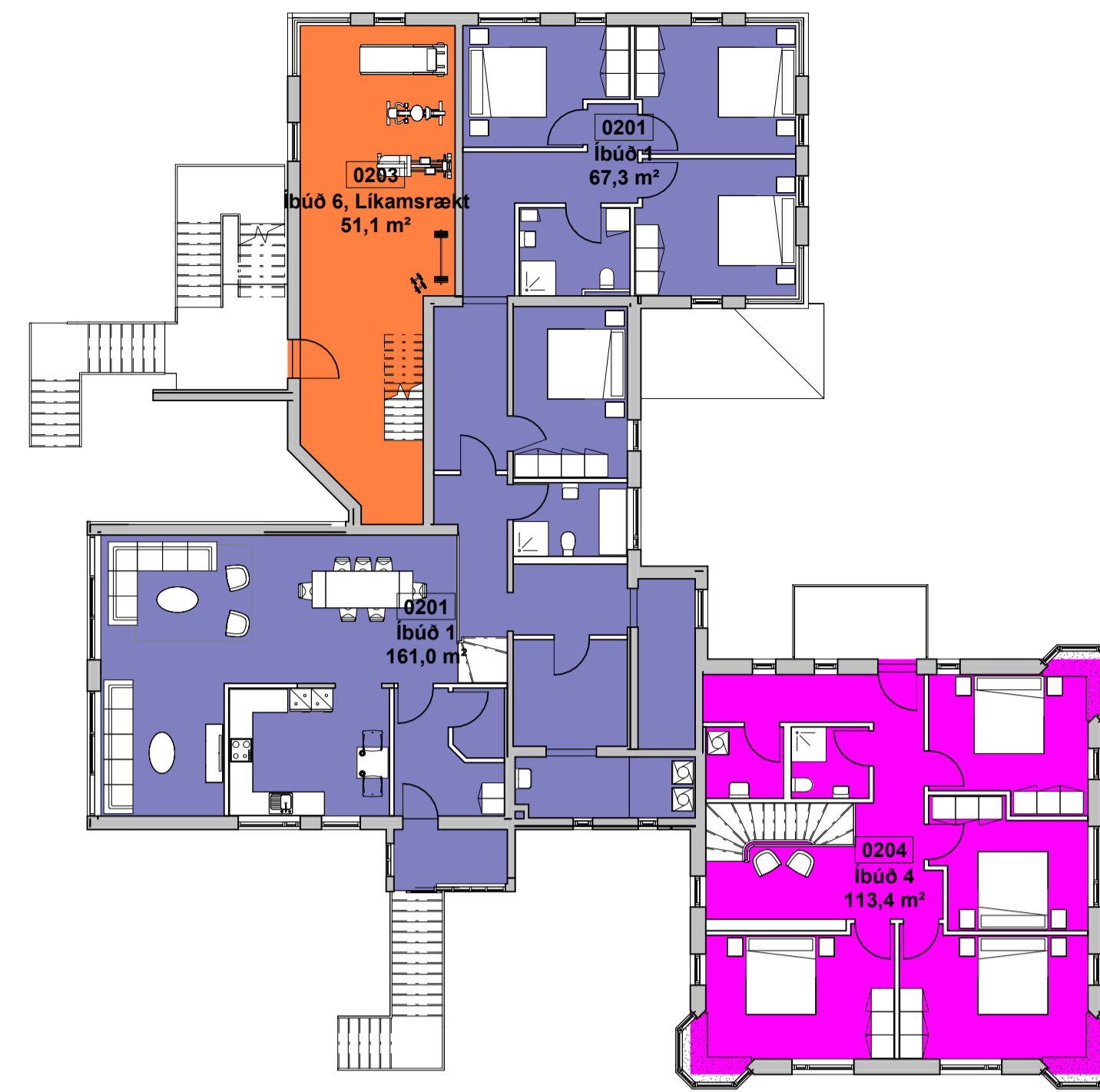

2 2. hæð
1 : 150

Gróf samantekt á byggingarmagni

Hér að ofan er hvernig gert er ráð fyrir að skipting eigna verður háttað en gert er ráð fyrir að viðbyggingin verði fjórar nýjar einingar en tveir nýir eignahlutar Geymsla á jarðhæð verður í eigu Iðúð 6. (3. hæð) Likamsrækt á 2. hæð verður í eigu Iðúð 6. (3. hæð) Iðúð á 3. hæð verður eign hennar sjálfar eða Iðúð nr. 6. Iðúð á 1. hæð verður eign hennar eða Iðúð nr. 5.

Hér að neðan er gróft fyrirkomulag núverandi byggingar og fyrirhugarar stækkunar og heildar stærðum fyrir og eftir viðbyggingu.

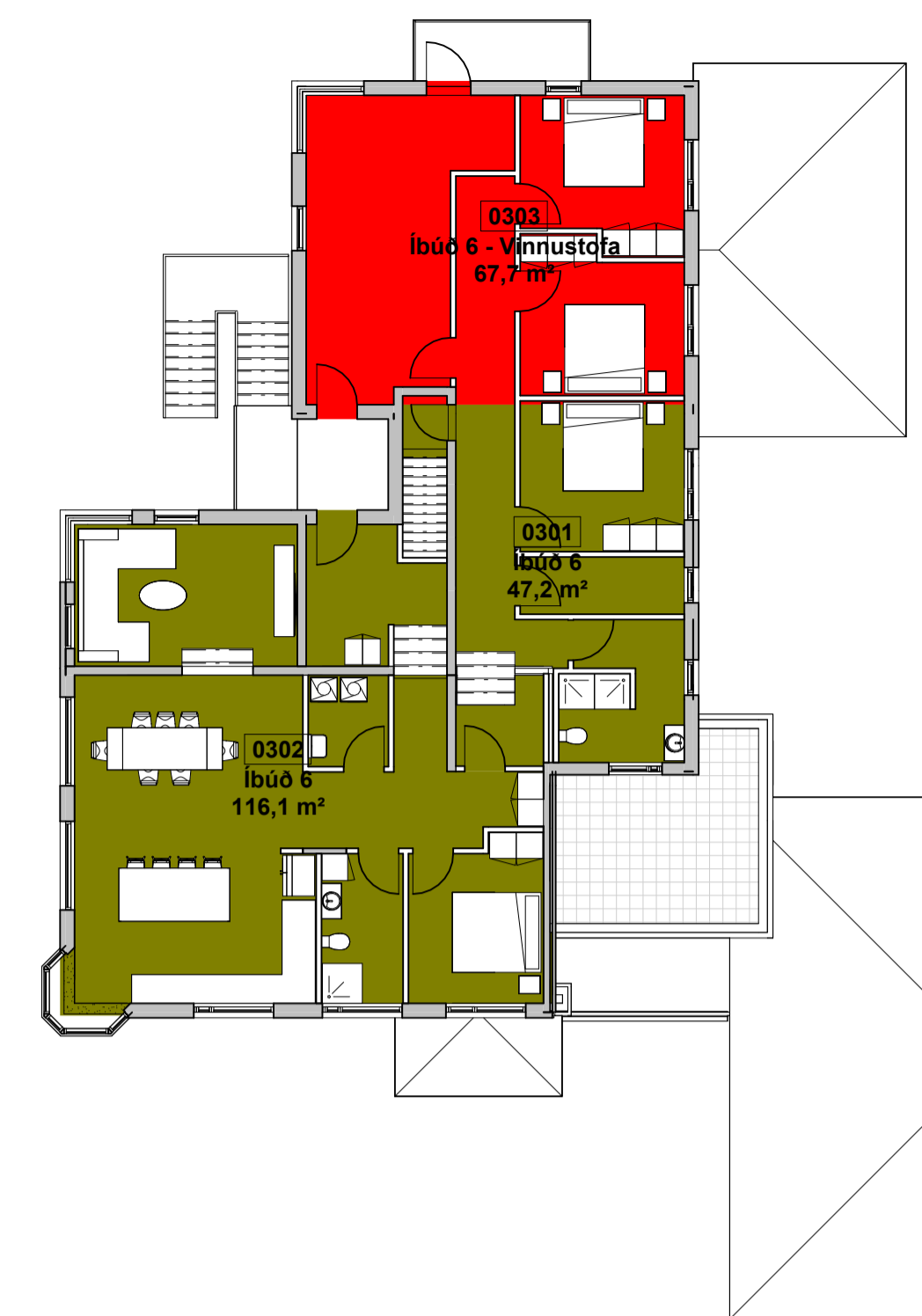

3 3. hæð
1 : 150

Brúttóflatarmál

- Iðúð 1
- Iðúð 2
- Iðúð 3
- Iðúð 4
- Iðúð 5
- Iðúð 6
- Iðúð 6 - Geymsla
- Iðúð 6 - Vinnustofa
- Iðúð 6, Likamsrækt

Name	Number	Level	Area
Iðúð 1	0201	2. hæð	67,3 m ²
Iðúð 1	0201	2. hæð	161,0 m ²
Iðúð 1	0201	1. hæð	228,3 m ²
Iðúð 2	0101	1. hæð	72,3 m ²
Iðúð 2			72,3 m ²
Iðúð 3	0102	1. hæð	64,0 m ²
Iðúð 3			64,0 m ²
Iðúð 4	0103	1. hæð	120,9 m ²
Iðúð 4	0204	2. hæð	113,4 m ²
Iðúð 4			234,3 m ²
Iðúð 5	0105	1. hæð	75,9 m ²
Iðúð 5			75,9 m ²
Iðúð 6	0302	3. hæð	116,1 m ²
Iðúð 6	0301	3. hæð	47,2 m ²
Iðúð 6			163,3 m ²
Iðúð 6 - Geymsla	0104	1. hæð	51,7 m ²
Iðúð 6 - Geymsla			51,7 m ²
Iðúð 6 - Vinnustofa	0303	3. hæð	67,7 m ²
Iðúð 6 - Vinnustofa			67,7 m ²
Iðúð 6, Likamsrækt	0203	2. hæð	51,1 m ²
Iðúð 6, Likamsrækt			51,1 m ²
Grand total:	12		1.008,6 m ²

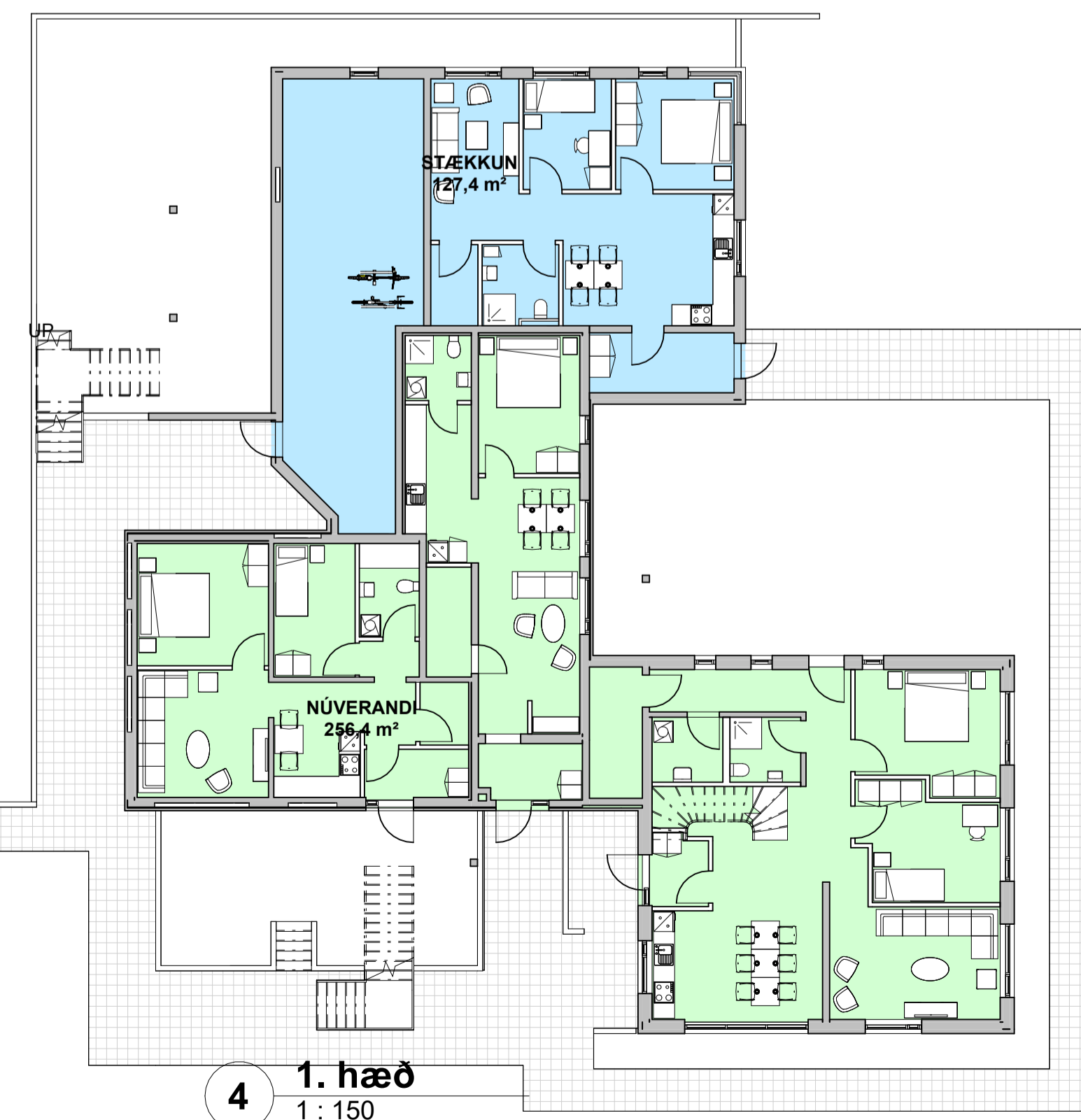

4 1. hæð
1 : 150

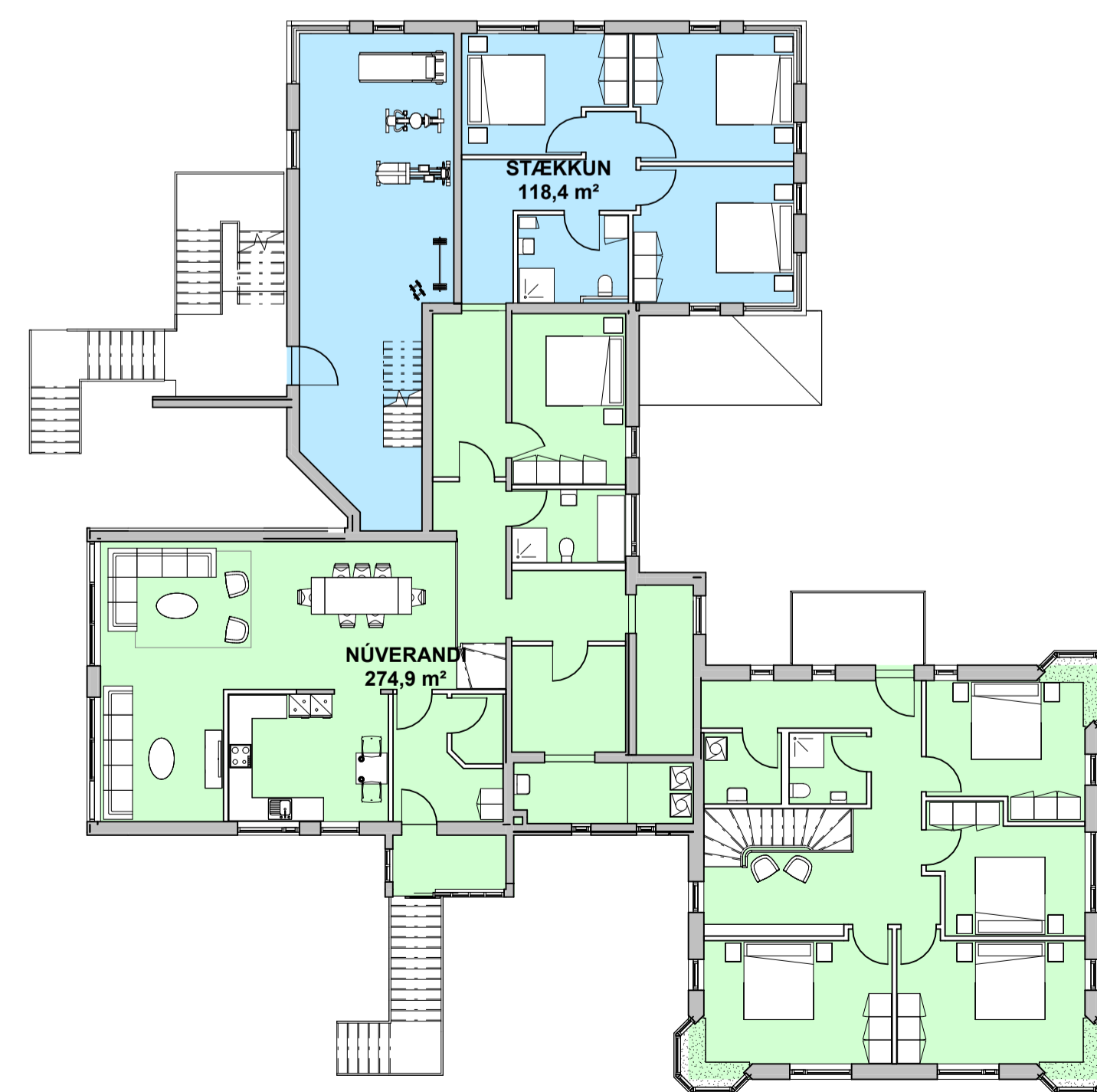

5 2. hæð
1 : 150

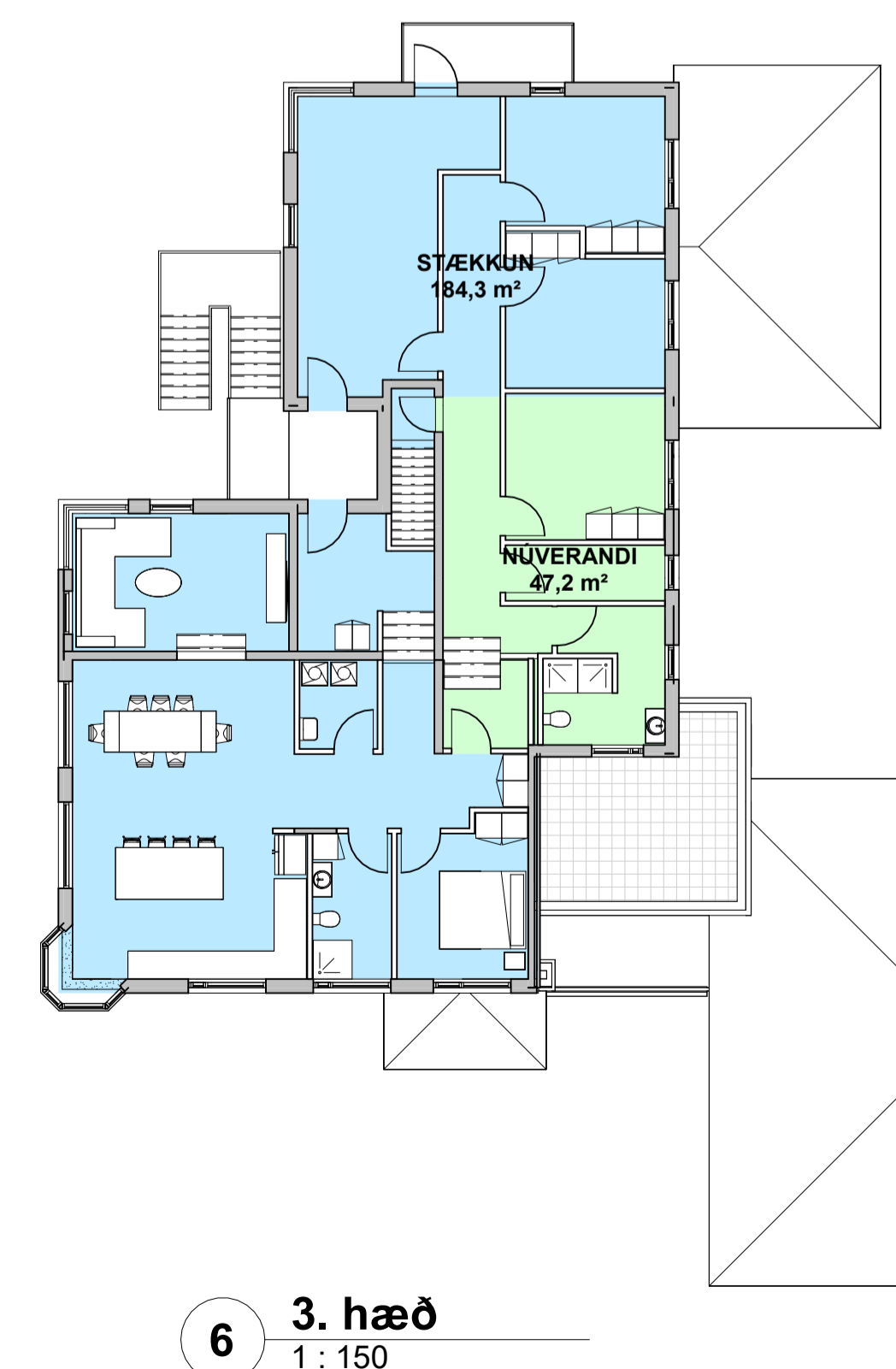

6 3. hæð
1 : 150

Fiskhóll 11, Höfn Hornafirði.
Staðgreinir 7708-6-22930110
Landnúmer 159627

ATH
Kóti 0.00 er gefinn á neosta gólf

Almennar skýringar

- K: 0,00 Kóti, hæð á grunnmynd
- K: 0,00 Kóti, hæð á sniði
- XX Halla í gráðum eða sem hlutfall
- LR Loftþræsingu
- GN Gólfniðurfall
- PN Þakniðurfall
- 0101 Eignarnúmer
- EI60 Brunamátstöðu byggingarhluta (helleiki og einangrun) í mínútum
- R60 Brunamátstöðu burðarvirkis í mínútum
- EI-CS30 Brunamátstöða hurða í mínútum. S táknað reykipéttingu C táknað sjálflokandi
- R Reykskjnjara
- BO Björgunarpop
- ÚT Merktur útgangur í fíttaleið
- Stökkvitæki

ATH:
EKKI ER UM NÁKV/EMT BYGGINGARMAGN AD RÆÐA, þ.a.S Ekki er tekið tillit til stiga, svala, opa ofl, sem hefur áhrif á endanlegt byggingarmagn.
Einungis er verið að setja fram grófa áætlun á fyrirhuguðu byggingarmagni

FYRIRSPURNARTEIKNING

ÚTG. TEIKN. YFIRF. DAGS. SKÝRING

Hönnunarskjóli:
Óssur Ímstað
Byggingarfræðingur BFI
KÍ 221171-6029
osmstaod@gmail.com
S: 8661656

ÁRITUN HÖNNUÐAR ADALUPPDÁTTA

Óssur Ímstað osmstaod@gmail.com

VERKEFNI
Staffhouse on the hill
Fiskhóll 11, 780 Höfn

TEIKNINGAR
FYRIRSPURNARTEIKNINGAR

HEITI TEIKNINGAR
SAMANTÆKT Á STÆRÐUM
AFSTÖÐUMYND
GRUNNMYND 1. HÆÐ

VERK NÚM. 13102
AUKERKENN. - NÚMÉR TEIKNINGAR 10-08

MKV. Í AT
AS indicated
HANNAÐ ÓSSUR
TEIKNAD ÓSSUR
YFIRF.
DAGS 06.09.2023
ÚTGÁFA