

Hoffell 3 - skemma			
Nr.	X-hnit	Y-hnit	Uppruni
113	676403.410	437909.784	GPS
114	676415.220	437912.124	GPS
115	676419.277	437891.652	GPS
116	676407.467	437889.312	GPS

Afstöðumynd 1 : 500

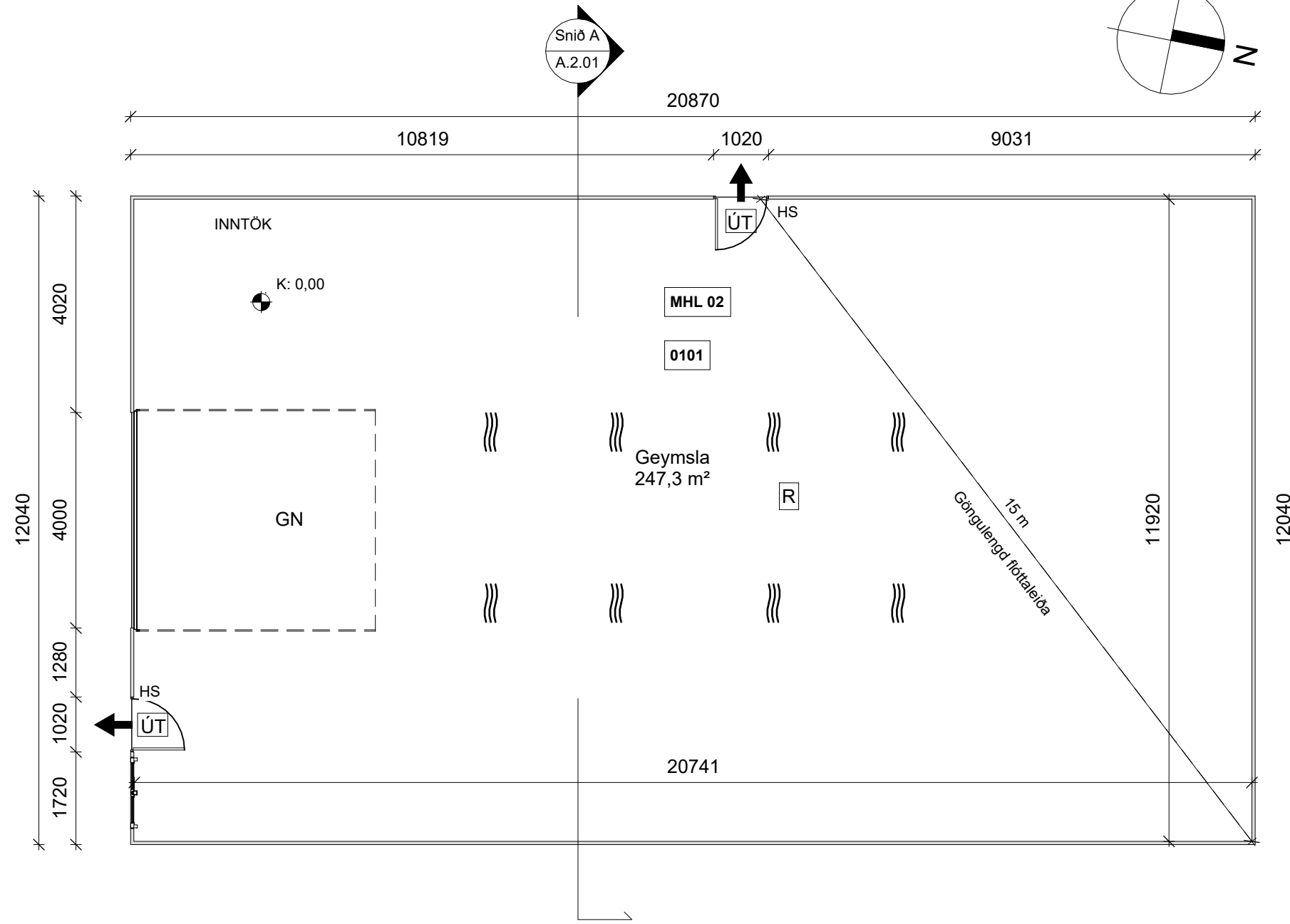
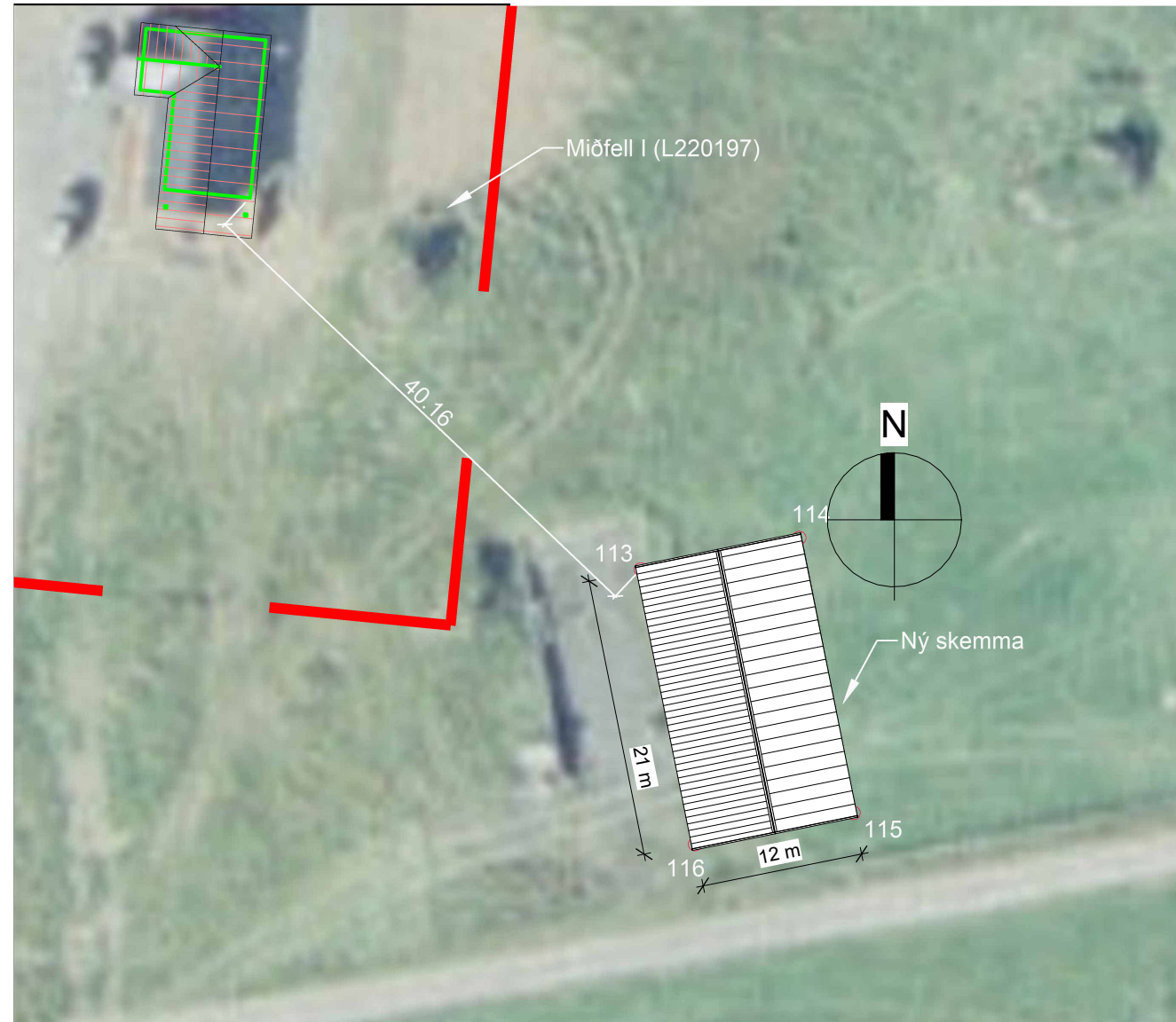

Byggingarlýsing // Greinargerð hönnuðar

Byggingarlýsing: (112/2012 4.3.9. gr.)

Landnúmer: L235846
Fastanúmer: F252780
Staðgreinir: er að úreldast
Staðsetning: Hoffell 3, 781 Höfn í Hornafirði
Húsgæði: Stálgrindarhús á einni hæð, geymsluhúsnæði. Bilastæði við framgafi.
 Eingöngu er heimilt að nota byggingarvörur, sem eru CE-merktar eða hafa hlotið sambærilega viðurkenningu samkvæmt gildandi lögum og reglugerðum um mannvirkjagerð.
Skipulagsskilmálar:
Birt flatarmál mhl 01: 110,5
Birt flatarmál mhl 02: 251,3m²
Brúttó Rúmmál: 1383,3m³
Stærð lóðar: 97749,0m²
Nýtingahlutfall: 0,37

Aðkoma: (112/2012 4.3.9. gr.)

Af Suðurlandsvegi (1), eftir Hoffellsvegi (984) og inná Miðfellsveg (983)

Grundun: (112/2012 4.3.9. gr. & 9.9.2. gr.)

Grafa skal niður á frostfrían, burðarhæfan jarðveg. Grafið er út fyrir húsgrunni niður á fastan óhreyfðan jarðveg. Grafa skal jafn langt út fyrir undirstöður og dýpt grafrar er. Grunnur skal hreinsaður vel áður en fyllt er í hann. Fyllt skal í grunninn með burðarhæfri, frostfríri fyllingu sem þjappist vel í þunnum lögum. Fara skal alfarið eftir fyrirmælum RB-blaða um efnis og vinnu við þjöppun.

Sökkjar og undirstöður: (112/2012 4.3.9. gr.)

Sökkjar og botnplata eru staðsteypt, Þykkt einangrunar undir steyptri botnplötu er að lágmarki 75mm.

Burðarvirki:

Burðarvirki húss er stálgrind.

Þak: (112/2012 4.3.9. gr. & 9.9.2. gr.)

Þak er klætt með stálsamlökueiningum, BALEXTER-PU-R 80/125 PIR stálsamlökueiningum með trapisúferð.

Útveggir: (112/2012 4.3.9. gr. & 9.9.2. gr.)

Útveggir eru klæddir með 60mm BALEXTER-PU-W PIR stálsamlökueiningum með slétri áferð.

Gluggar:

Timburgluggar

Litaval:

Þak og áfellur RAL7016 (dökkgrátt), Veggir RAL9006 (ljósgrátt). Gluggar eru hvítir.

Gólf : (112/2012)

Slípuð steypt plata

Varmaeinangrun (112/2012 13.3.2. gr.)

U-gildi (W/m²k) m.v. 18°C>Ti ≥ 10°C

	Leyft hámark.	Útr.gildi byggingarhluta.
Þak:	<0,3	0,27
Léttur Útveggur:	<0,4	0,37
Gluggar/hurðir:	<3,0	1,7
Gólf á fyllingu:	<0,4	0,38 (m.v. 75mm einangrun)

Loftræsing íbúðar (112/2012 10.2.5. gr.)

Loftræsing er um laus fög og hurðir.

Lagnakerfi: (112/2012 4.3.9. gr.)

Allar lagnir skulu vera skv. gildandi reglum og stöðlum þ.m.t. 112/2012 14. kafla. Vatnslagnir eru lagðar utaná vegg og steyptar í gólf eftir því sem við á. Affallslagnir skulu vera af samþyktri gerð, leiðdar undir hellu, útfyrir sökkul. Meðhöndla skal frárennsli úr vélageymslu með viðeigandi búnaði í samræmi við gildandi lög og reglugerðir. Háspenna er lögð í jörð og upp í gegnum sökkul að rafmagnstöflu. Lágspenna innan á útveggjum og neðan í loftum.

Frágangur lóðar: (112/2012 7.2 kafla).

Malborið plan

Meðhöndlun sorps:

Öll meðhöndlun sorps skal vera í samræmi við reglur sveitafélagsins.

Mæliblöð:

Afstaða skemmu og hnit eru fengin af uppdætti unnum af Verkhof ehf, dags.23/10/2023, verknr. 23-11, teiknnr.101.

Brunavarnalýsing fyrir 250 m² iðnaðarhúsnæði unnin af Efla Verkfræðistofa, þann 06.02.2023.

Eftirfarandi lýsing komi á aðaluppdrátt auk tákna fyrir reyklosun, flóttaleiðir o.fl.

BRUNAVARNIR

Hönnun brunavarna:

Brunavarnir eru samkvæmt samantekt EFLU.

Notkunarflokkar:

Byggingin er iðnaðarhús í notkunarflokki 1.

Notkunarskilmálar vegna brunavarna:

Brunaálag skal vera undir 1600 MJ/m².

Brunaviðvörðun:

Stakir reykskynjarar verða í byggingunni.

Handslökkvibúnaður:

Handslökkvítæki skv. ÍST EN 3 verða 6L léttvatnstæki staðsett við flóttaleiðir í hvorum enda.

Reyklosun:

Reyklosun með auðbrennanlegu plasti í þaki, a.m.k. 5% göfflatar.

Neyðarlýsing og leiðarmerkingar:

Neyðarlýsing skv. ÍST EN 1838, ÍST EN 50172 og leiðbeiningu HMS nr. 9.4.12.

Svæðislýsing a.m.k. 0,5 lúx á opnum svæðum yfir 60m².

Neyðarlýsing 5 lúx við handslökkvibúnað.

Leiðarmerkingar skv. leiðbeiningu HMS 9.5.11.

Flóttaleiðir:

Flóttaleiðir skv. teikningu. Mesta reiknuð lengd flóttaleiðar er innan við 15 m.

Allar hurðir í flóttaleið skal vera hægt að opna innan frá án lykils eða verkfæra.

Klæðningar og gólf:

Innra yfirborð útveggja og þaks eru stálsamlökueiningar í flokki B-s2,d0 skv. ÍST EN 13501-1.

Útveggir og þök:

Útveggir og þök eru úr stálsamlökueiningum í flokki B-2,d0 sem uppfylla ákvæði ÍST EN 14509 og ÍST EN 3501-1.

Brunahólfun:

Byggingin er öll eitt brunahólf. Byggingin skal vera í að lágmarki 9 m fjarlægð frá öðrum byggingunum.

Burðarvirki:

Meginburðarvirki er stálvirki. Stálvirki í þaki er almennt varið. Sútur í útveggjum eru eldvarðar R30 upp í amk. 3 hæð.

Aðkoma slökkviliðs:

Aðkomu slökkviliðs að byggingunni má sjá á afstöðumynd. Gert er ráð fyrir að slökkvilið reyklosi bygginguna um glugga og dyr.

Viðhald brunavarna:

Gerðir verða þjónustusamningar um eftirlit og viðhald á neyðarlýsingu og handslökkvibúnaði.

Tilhögun eldvarneftirlits skal vera skv. Reglugerð um eldvarnir og eldvarnareftirlit nr. 723/2017.

Breytingar á brunavörnum skulu hljóta samþykki viðeigandi yfirvalda og unnar í samvinnu við brunahönnuð.

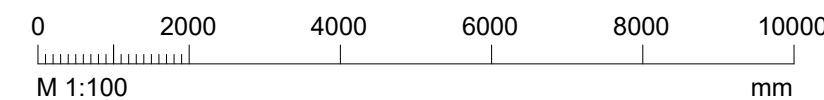

Hönnunarstjóri:

Skýringar Grunnmynd

- GN - Gólfniðurfal
- R - Reykskynjari
Staðsettur í samræði við Eldvarnareftirlit
- HS - Handslökkvítæki
Staðsetur í samræði við Eldvarnareftirlit
- ÚT - Flóttaleið
- K:12,34 - Kóti í Sniði
- K:12,34 - Kóti í plani
- 01 0101-Merking
- Reyklosun í þaki

Skýringar Afstöðumynd

- - - - - Lóðamörk
- - - - - Mörk byggingarreits

1	23/11/15	Útgefið		KJ
Útg.	Dags.	Skýring	Br.af:	Samp.af:

Verkefni:

Stálgrindarhús

Heimilisfang:

Hoffell 3, 781 Höfn í Hornafirði

Verktugund:

Nýbygging

Landnúmer: L-235846 Staðgreinir: 8401-3-

Grunnmynd

Byggingarlýsing

Afstaða

Hannað af: KJ	Matshluti: 02
Teiknað af: HS	Mælikvarði: 1:1000 / 1:100
Yfirfarið af: AE	Dagsetning: 23/11/15
Samþykkt: Approver	

FAGLAUSN
FRAMKVÆMDIR - RÁÐGJÖF - HÖNNUN

Almar Eggertsson, BFI,
kt: 260577-4179
Knútur Jónasson, BFI,
kt: 190972-4889

Faglausn ehf., faglausn@faglausn.is http://www.faglausn.is/
Garðarsbraut 18a, 640 Hásvík - Skipagata 16, 600 Akureyri

Aðaluppdráttur

0301	A.1.01	1
Verknúmer	Teiknínúmer	Útgáfa
HÖNNUNUR ÁSKILUR SÉR ALLAN RÉTT A TEIKNINGUM - FJÓLFÖLDUN ER HÁÐ SKRIFLEGU SAMÞYKKI		