

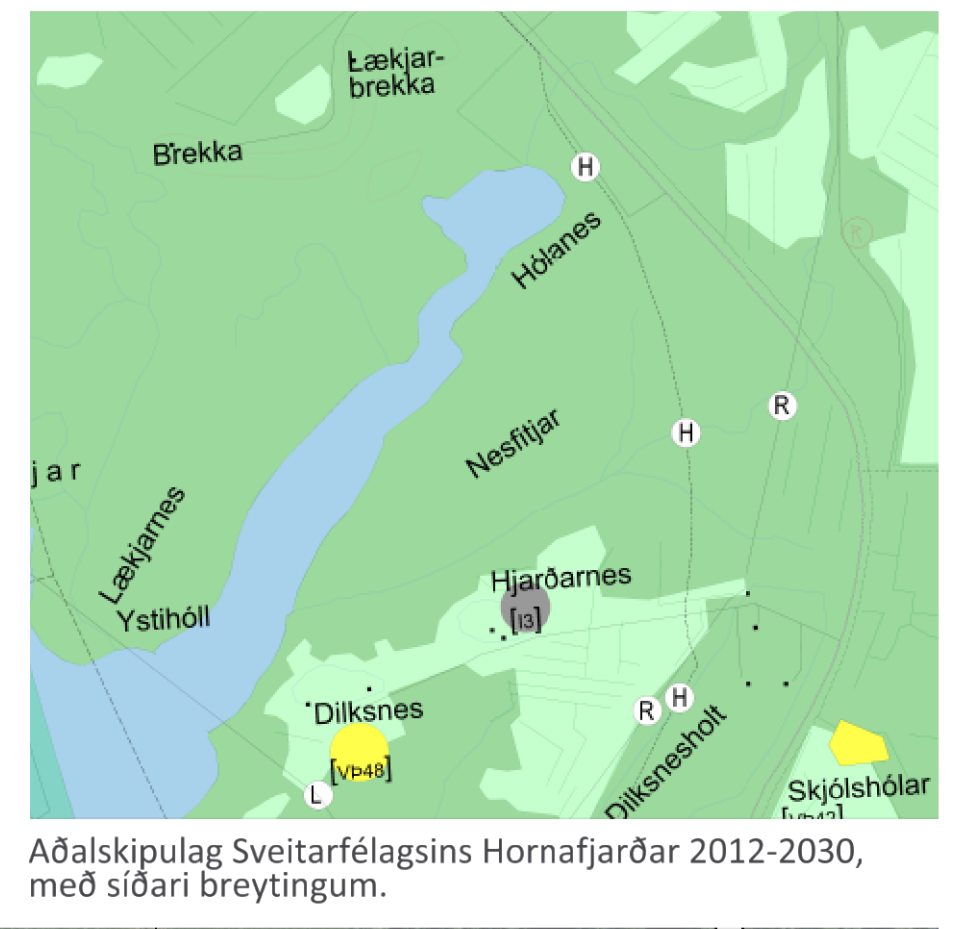

# HÁHÓLL OG DILKSNES Í SVEITARFÉLAGINU HORNAFIRÐI

## Deiliskipulag íbúðar- landbúnaðar- og atvinnuhúsnæðis



Aðalskipulag Sveitarfélagsins Hornafjarðar 2012-2030, með síðari breytingum.



Deiliskipulagsuppráttur í mkv. 1:2.000.



Deiliskipulagsuppráttur í mkv. 1:2.000.

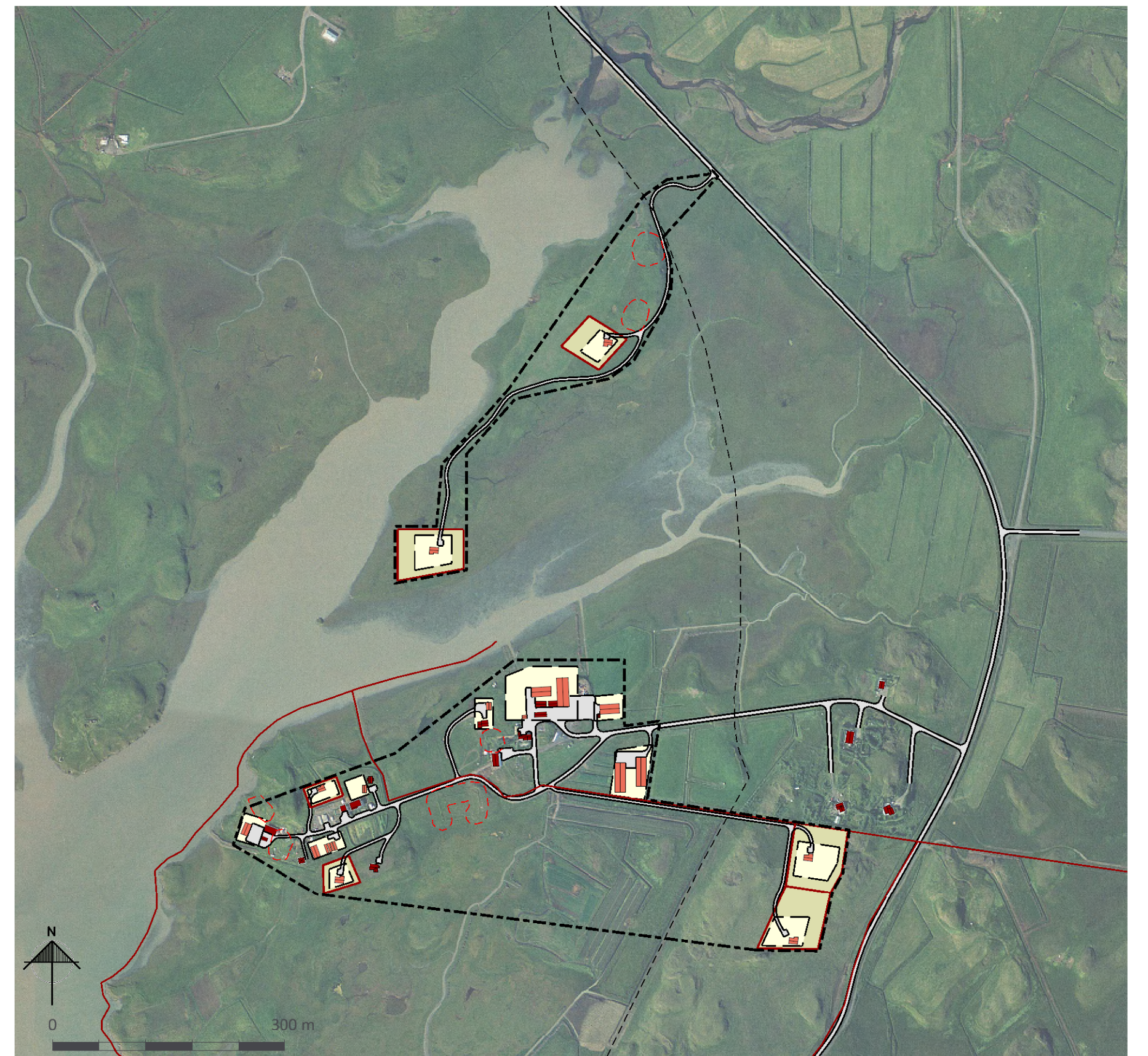

Yfirlitsuppráttur í mkv. 1:6.000.

- SKÝRINGAR**
- Landamerki frá Þjóðskrá og Nýttjalandsgrunni RALA
  - Lóðir fyrir íbúðarhús
  - Byggingareitir
  - Núverandi hús
  - Ný hús, hugsanleg staðsetn.
  - Hnit lóða
  - Hnit byggingareits
  - Vegir og bílastæði
  - Fornminjar, rústir
  - Verndarsvæði minja, 15 m
  - Hreinsivirki
  - Hitaveita
  - Skipulagsvæði

### SKIPULAGSSKILMÁLAR

#### Íbúðarlóðir

Innan skipulagsvæðisins eru afmarkaðar sex nýjar lóðir fyrir íbúðarhús. Á lóðum nr. 1-5 er heimilt að byggja allt að 300 m<sup>2</sup> íbúðarhús og bílskúr, sambyggt eða sitt í hvoru lagi. Íbúðarhús geta verið á 1-2 hæðum en mænishæð getur verið allt að 6,0 m m.v. gölfkóta jarðhæð. Einnig er heimilt að byggja allt að 25 m<sup>2</sup> geymslu. Mænishæð getur verið allt að 4,0 m m.v. gölfkóta. Á Lóð 6 er heimilt að byggja allt að 120 m<sup>2</sup> íbúðarhús og bílskúr, sambyggt eða sitt í hvoru lagi. Mænishæð getur verið allt að 6,0 m m.v. gölfkóta jarðhæð. Bílastæði eru innan lóða. Mænistefna er frjálslig.

Taka skal tillit til flóðahættu af völdum sjávarfalla, sérstaklega á lóðum 1 og 2. Vegagerðin leggur til að lágmarks gölfkóti á lóðum 1 og 2 verði +2,8 m í hæðarkerfinu ISH2004. Það samsvarar til hæðarkóta +3,5 m í hæðarkerfi Hornafjarðarhafnar.

#### Byggingareitir

Byggingareitur B2. Innan hans er heimilt að byggja tvær stórar skemmur sem hvor um sig getur verið allt að 800 m<sup>2</sup>. Mænishæð getur verið allt að 8,0 m m.v. gölfkóta.

Byggingareitur B3. Innan byggingareitsins er steypustöð. Heimilt er að byggja nýtt hús fyrir steypustöðina, sem getur verið allt að 600 m<sup>2</sup>. Mænishæð getur verið allt að 8,0 m m.v. gölfkóta.

Byggingareitur B4. Innan hans er fjárhús, verkstæði og vélaskemma. Heimilt er að byggja til viðbótar nýtt fjárhús, allt að 500 m<sup>2</sup> og verkstæði sem getur verið allt að 1.500 m<sup>2</sup>. Einnig gróðurhús sem getur verið allt að 50 m<sup>2</sup>. Mænishæð getur verið allt að 8,0 m m.v. gölfkóta. Svæðið er skilgreint sem landbúnaðarland í aðalskipulagi.

Byggingareitur B5. Innan byggingareitsins er íbúðarhús. Heimilt er að byggja allt að 100 m<sup>2</sup> bílskúr. Mænishæð getur verið allt að 6,0 m m.v. gölfkóta.

Byggingareitur B6. Heimilt er að byggja allt að 300 m<sup>2</sup> hús fyrir gistingu. Mænishæð getur verið allt að 6,0 m m.v. gölfkóta.

Byggingareitur B7. Heimilt er að byggja allt að 200 m<sup>2</sup> geymslu fyrir grænmeti og samtals allt að 250 m<sup>2</sup> gróðurhús, eitt eða fleiri. Mænishæð getur verið allt að 6,0 m m.v. gölfkóta.

Byggingareitur B8. Heimilt er að byggja allt að 300 m<sup>2</sup> skemmu. Mænishæð getur verið allt að 8,0 m m.v. gölfkóta.

### SKIPULAGSGÖGN

Deiliskipulagsuppráttur í mkv. 1:2.000, svæðið er tvískipt. Yfirlitsuppráttur í mkv. 1:6.000. Greinargerð og forsendur.

**KORTAGRUNNAR**  
Loftmynd og hæðarlínur frá Loftmyndum ehf.  
Landamerki frá Þjóðskrá og úr Nýttjalandsgrunni RALA

Deiliskipulagstillagan var auglýst frá \_\_\_\_\_ til \_\_\_\_\_

Deiliskipulag þetta sem auglýst hefur verið skv. 41. gr. skipulagslaga nr. 123/2010, með síðari breytingum, var samþykkt af bæjarstjórn Sveitarfélagsins Hornafjarðar \_\_\_\_\_

F.h. bæjarstjórn Sveitarfélagsins Hornafjarðar \_\_\_\_\_

Deiliskipulagstillagan óðlast gildi með auglýsingu í B-deild Stjórnartíðinda \_\_\_\_\_

### Hnit lóða í ISN93

Nr. Austur Norður  
1,684096,5,426762,9  
2,684048,4,426710,4  
3,683983,5,426750,7  
4,684031,7,426803,2  
5,683702,6,426347,2  
6,683702,6,426436,1  
7,683815,8,426436,1  
8,683815,8,426368,0  
9,683574,5,425858,3  
10,683618,4,425874,8  
11,683638,2,425898,9  
12,683575,2,425809,4  
13,684369,7,425822,1  
14,684446,9,425910,5  
15,684425,1,425712,7  
16,684320,5,425714,2  
17,684465,8,425944,4  
18,684476,8,425917,3  
19,684386,4,425930,9  
20,683540,4,425990,2  
21,683596,7,426011,0  
22,683608,8,425978,1  
23,683532,5,425959,4

### Hnit byggingareita í ISN93

Nr. Austur Norður  
5,684126,5,425970,7  
6,684067,0,425979,1  
7,684079,6,426057,2  
8,684141,8,426066,0  
9,684040,6,426149,0  
10,684089,7,426153,5  
11,684089,7,426110,9  
12,684040,6,426106,3  
13,684012,1,426108,1  
14,684012,1,426200,0  
15,683928,4,426200,0  
16,683887,8,426183,5  
17,683887,8,426108,1  
18,683835,1,426145,3  
19,683866,2,426145,3  
20,683866,2,426092,8  
21,683835,1,426092,8  
22,683622,4,425969,4  
23,683610,3,426002,2  
24,683643,1,426014,3  
25,683655,2,425981,5  
26,683603,6,425917,3  
27,683614,1,425899,2  
28,683557,9,425868,2  
29,683547,4,425896,3  
30,683476,5,425892,5  
31,683461,4,425890,2  
32,683423,4,425901,8  
33,683436,4,425948,1

## HÁHÓLL OG DILKSNES

### Deiliskipulag

Verk: 3718-002	Dags: 21.02.2019
Mkv. 1: 2.000 í A1	Breytt: 26.10.2022
Unnið: IS	Rýnt: AJ
Samþykkt:	

