

HRISBRAUT

Lóðarmörk

1 Afstaða

1

UMSÓKN UM BYGGINGARLEIFI:
Sótt er um leyfi til að byggja við Hrisbraut 3. Um er að ræða sólstofu vestanmegin við núverandi hús. Einnig er sótt um leyfi til að saga niður úr gluggaopi á vesturgarfl hússins og setja nýja hurð.

BYGGINGARLÝSING HRISBRAUT 3

- a) Gótuheiti og númer; Hrisbraut 3
- a) Hnit; Sjá lóðablað
- a) Auðkenninúmer L159763 - Staðgreinir 8401-6-44030030
- b) Notkun / starfsemi íbúðarhús
- c) Fjöldi hæða 1
- c) Heildar stærð allra hæð m² Fyrir breytingu - 197,1 m² Eftir breytingu - 218,2 m²
- c) Heildar stærð allra hæða m³ Eftir breytingu - **XXX.X** m³
- d) Stærð lóðar 860 m²
- d) Nýtingarhlutfall Nýtingarhlutfall Reiknast þannig: (m² A-lokun + m² B-lokun) / lóðarstærð = nýtingarhlutfall (xx m²) / xxm² = xx Fyrir breytingu - 0,23 Eftir breytingu - 0,26
- d) Heildarfjöldi bílastæða 3
- d) Fjöldi bílastæða fyrir fatlaða 1
- e) Almenn lýsingu á veggjum Núverandi hús er reist á steypnum sökkli. Burðarvirki hússins er úr timbri, einangrað og grind. Klæðning nýbyggingar og núverandi byggingar er timbur-borða klæðning, tomma sex, en þá to. Allur frágangur í viðbyggingu mun taka mið af núverandi byggingu. Veggir í viðbyggingu eru reistar á steyptri plötu úr hefðbundinni 145 mm timburgrind. Einangraðir og glerjaðir í grind.
- f) Núverandi þak er hefðbundin sperruþak klætt með bláruðu alusinki, einangrað með 220mm þakull, og loftað enda á milli lilli sperra. Þak viðbyggingar er hefðbundin sperruþak einangrað með 200 mm þakull, og loftað enda á milli lilli sperra.
- f) Frágangur útveggja. Húsið er reist á steypnum sökkli. Burðarvirki hússins er timburgrind, einangruð með 145mm steinull, klædd bandsöguðu vörðu timbri.

- f) Gerð útveggjaklæðninga og litaval utanhúss. Meðhöndluð timburklæðning
- g) Gerð og hæð handrída innan byggingar Á ekki við
- g) Gerð og hæð handrída utan byggingar og á lóð.
- h) Allur frágangur á lóð er þannig að hvergi skapist fallhætta
- h) Einangrun útveggja 145mm þilull
- h) Einangrun þaks 200mm þakull
- h) Einangrun botnplötu 100mm EPS undir plötu.
- i) Innihurðir. Stærð fullnægir þörf vegna þeirrar umferðar sem gert er ráð fyrir innanhúss. Þær fullnægja þeim bruna og hljóðvistarkröfum sem til þeirra eru gerðar og eru í samræmi við gr. 6.4.3. í byggingarreglugerð Innihurð er rennihurð úr hertu öryggisgleri.
- j) Innan byggingarinnar eru kerfisolft og uppbyggð gólf eða kerfisolft o.p.h. Já, í húsinu verður notaður strekkstur loftadúkur með hljóðisöggseiginleikum
- k) Lagnaleiðir og upphitun. Viðbygging tengist lagnkerfi sem fyrir er í húsinu. Vatnshitakerfi verður lagt í steyptra plötu. Arinn verður í viðbyggingu. Allur búnaður arnsins skal þannig gerður og frágenginn að hægt sé að kynda með honum á öruggan hátt og að notkun hans, hreinsun og viðhald hafi ekki í för með sér eld-, sprengi- eða eitrunarhættu, né heilsuspillandi áhrif vegna reyks. Hitaeinangra skal þá fletti á arnsins sem ætla má að hætta geti stafað af ef þeir eru snertir. Arinninn skal tengja við reykhláf sem gerður er úr óbrennanlegum efnum sem varin eru gegn tæringu. Stærð reykhláfsins skal miðast við að bruni í arninum verði eðlilegur, virkni fullnægjandi og reykhlafi verði innan eðlilegra marka. Staðsetning og frágangur skal vera með þeim hætti að ekki sé hætt á að það kvikni í aðliggjandi byggingarhlutum. Yfirborð reykhláfsins skal vera aðgengilegt til eftirlits og víðgerða og skal lengdarpensla vera óhindruð. Þverskurðarflatarmál skal vera óbreytt frá botni til topps. Reykháfinninn skal vera aðgengileg til hreinsunar.

Þéttleika hans skal staðfesta með þrýstiprófun. Reykháfurinn skal ná flokkun G samkvæmt ÍST EN 13501-2. Reykháfinn skal hitaeinangra til varnar húðbruna þannig að hitastig hans verði ekki hærra en 60°C. Reykháfurinn skal búinn stillanlegu súgspjaldi og sóluögu. Reykháfurinn skal gerður í samræmi við ÍST EN 1443, ÍST EN 15287-1 eða ÍST EN 15287-2. Þversnið reykþops skal ákvarða eftir ÍST EN 13384-1, 13384-2 og 13384-3.

k) Loftþræsing Vélræn loftþræsing er frá baði, eldhúsi og þvottahúsi. Opnanleg fóg eru í öllum iverurýmum. Góð loftþræsing tryggir að ekki verður rakþétting í húsinu og þar með er myglu- og sveppamyndum ólíklegri.

l) Brunavarnir og flóttaleiðir Björgunarpop / útidyr eru í hverju herbergi. Handslökkvitæki og reykskynjarar verða settir upp í samræði við eldvarnareftirlit með hlósjón af aðaltekningum. Brunateknileg atriði eru samkvæmt byggingarreglugerð.

l) Viðvörðunarkerfi, údakerfi, reyklosun, neyðarlýsingu og leiðamerkingar. Eru samkvæmt byggingarreglugerð kafila 9.4.

m) Hljóðvist Uppfyllir kröfur til hljóðvistarflokks C samkvæmt staðlinum ÍST 46.

p) Atriði er varða aðgengi og algilda hönnun. Allt aðgengi hússins er í samræmi við algilda hönnun.

q) Frágangur lóðar. Allur frágangur á lóð og lega hússins í landinu er í samræmi við algilda hönnun og þannig gerður að hvergi skapast fallhætta.

r) Meðhöndlun sorps og meðferð hettulegra efna. Sorpskýri eru staðsett við aðkomu, sjá aðstoðumynd og er fyrir þrjár tunnur, svo megi bæta við vegna flokkunar.

2 GRUNNMYND JARÐHÆÐAR 1:100

2

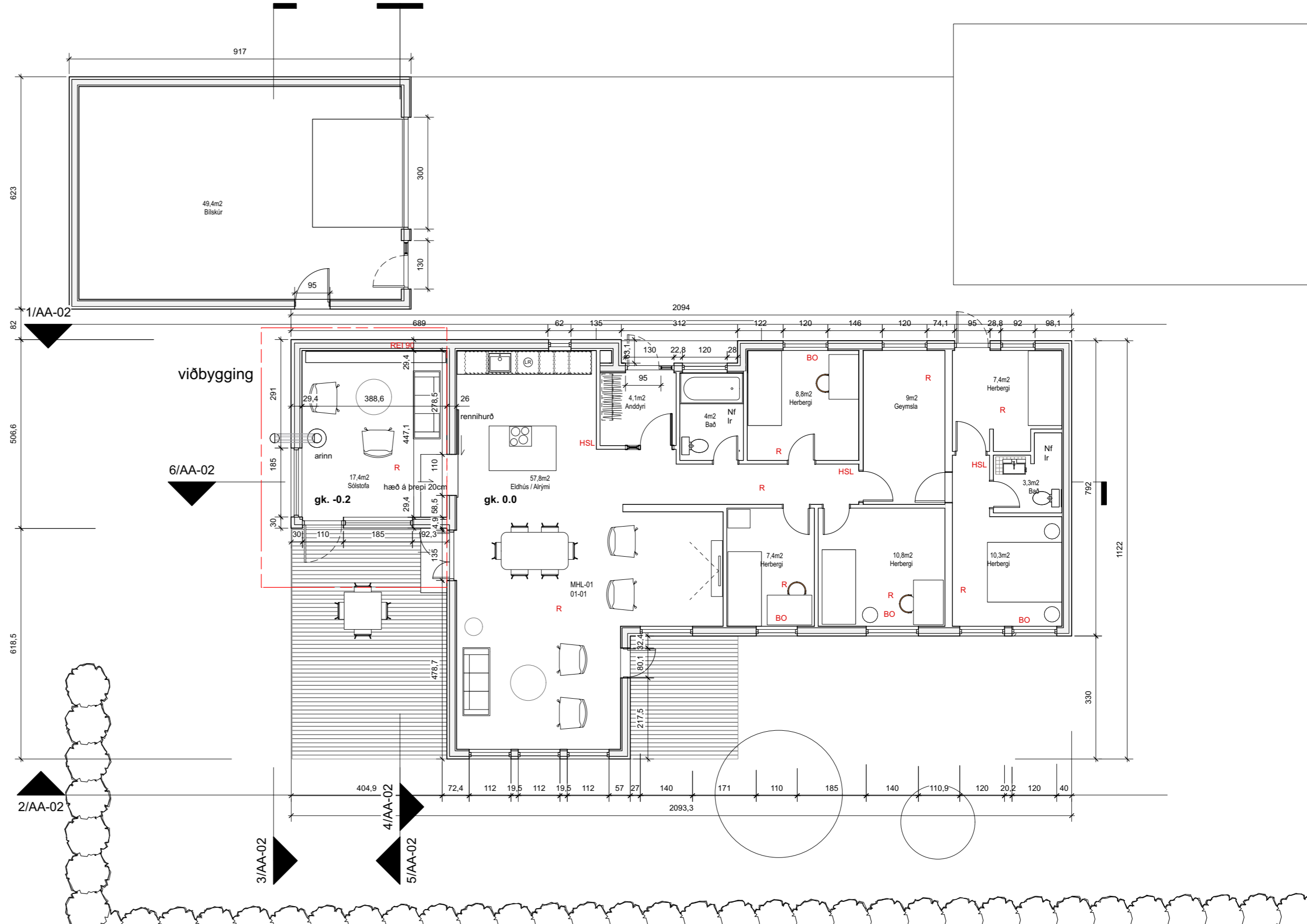

Skráningartafla

Lagfæring	Dagsetning	Skýring

Útgáfa	Dagsetning	Skýring

Kjartan Arnason - arkitekt kt.: 241273 - 5989
Kjartan Arnason - hönnunarstjóri kt.: 241273 - 5989

ÖLL MÁL SKAL SANNREYNA Á VERKSTAD ÁÐUR EN SMÍÐI HEFST

HRISBRAUT 3 11.3.2021

VIÐBYGGING

AFSTAÐA OG GRUNNMYND	ADALUPPDRÁTTUR
Breyting:	Teikn.nr.: AA-01
Útgáfud.: 10.03.2021	Mkv.: 1:100 1:500

kaa
Kjartan Arnason arkitekt - kt.: 241273-5989
+354 844 1660

BANNAN ER AÐ MÆLA AF TEIKNINGU TEIKNINGU ÞESSA MÁ EKKI ENDURNYTA MED NEINUM HÆTTI AD HLUTA TIL EÐA Í HEILD AN SKRIFLEGS LEYFIS ÞROFUNDAR

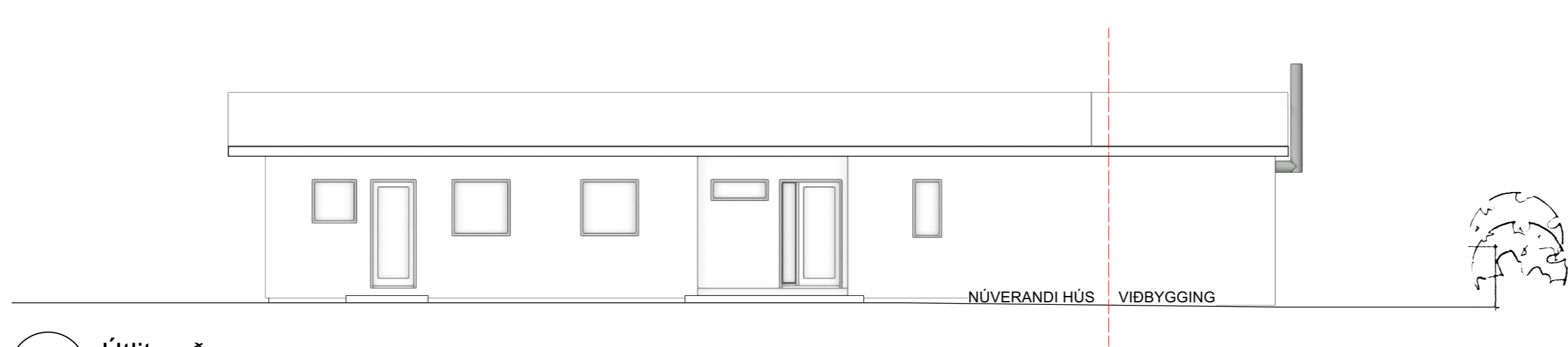

1 Útlit suður
1:100

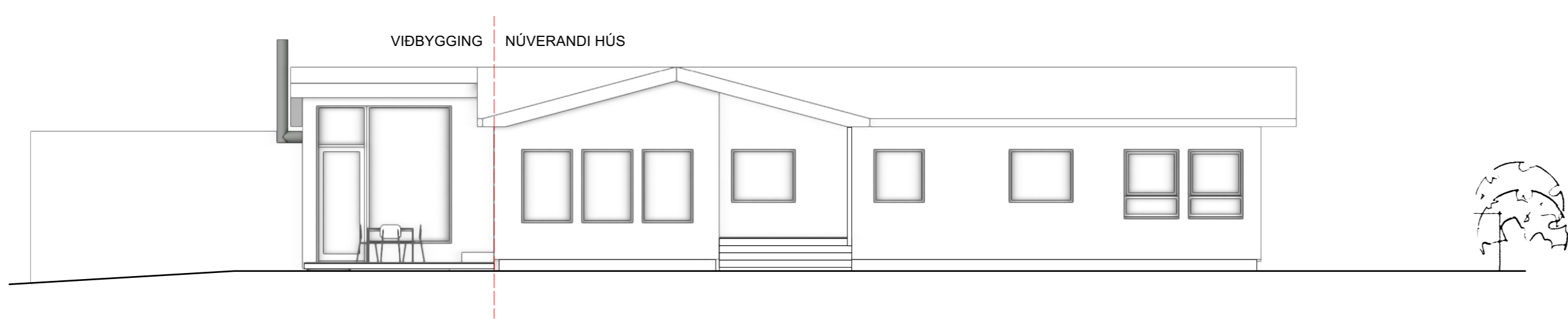
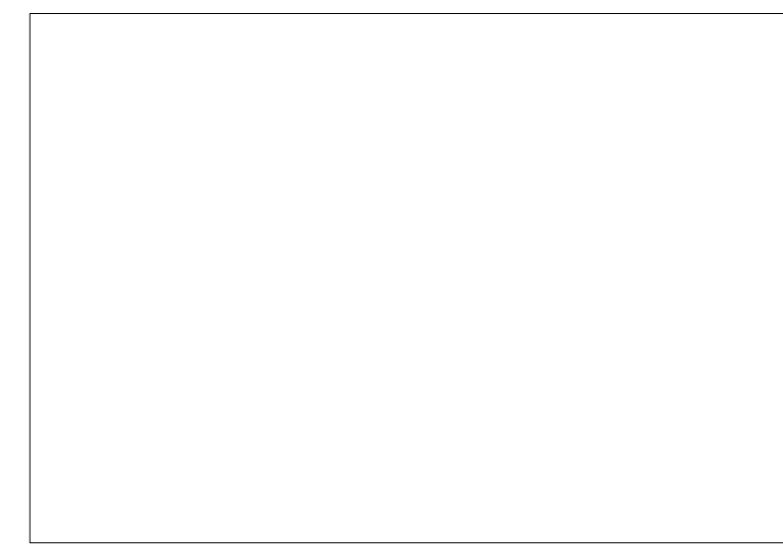

2 Útlit norður
1:100

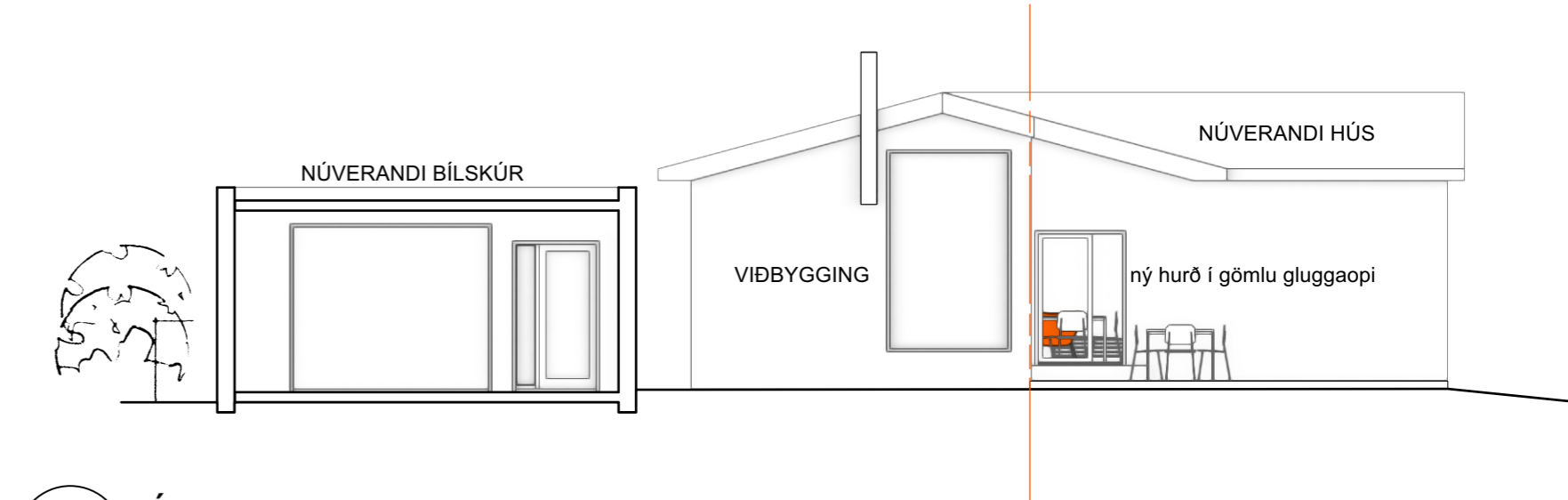

3 Útlit vestur
1:100

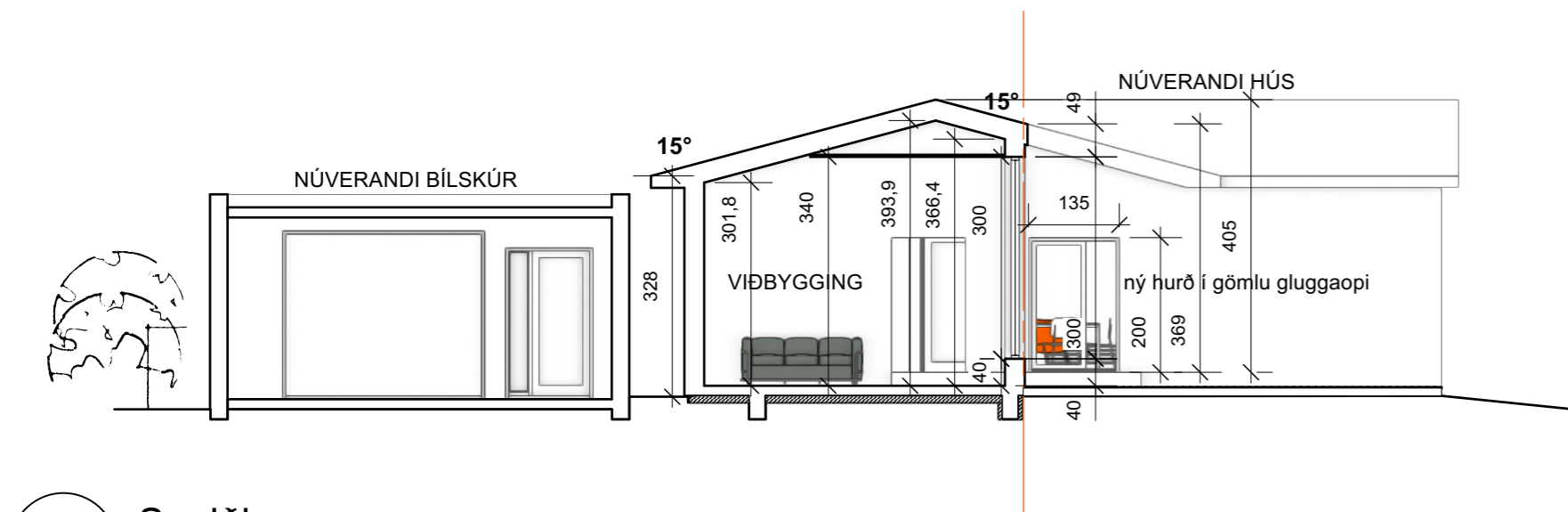

4 Sneiðing
1:100

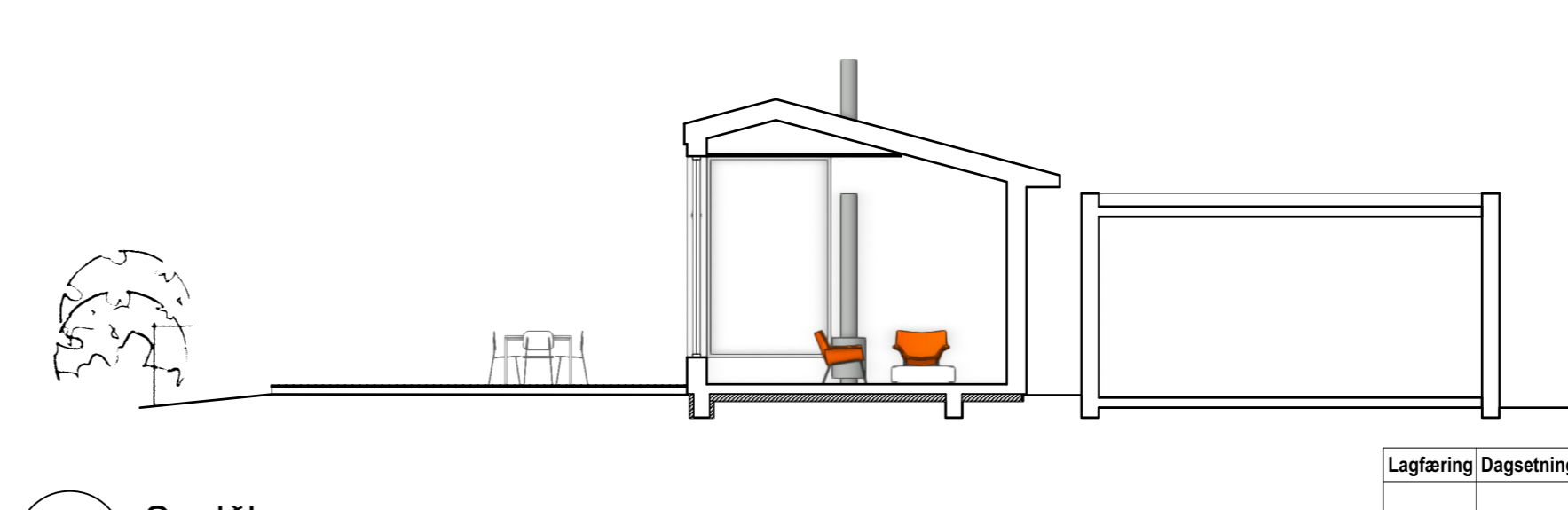

5 Sneiðing
1:100

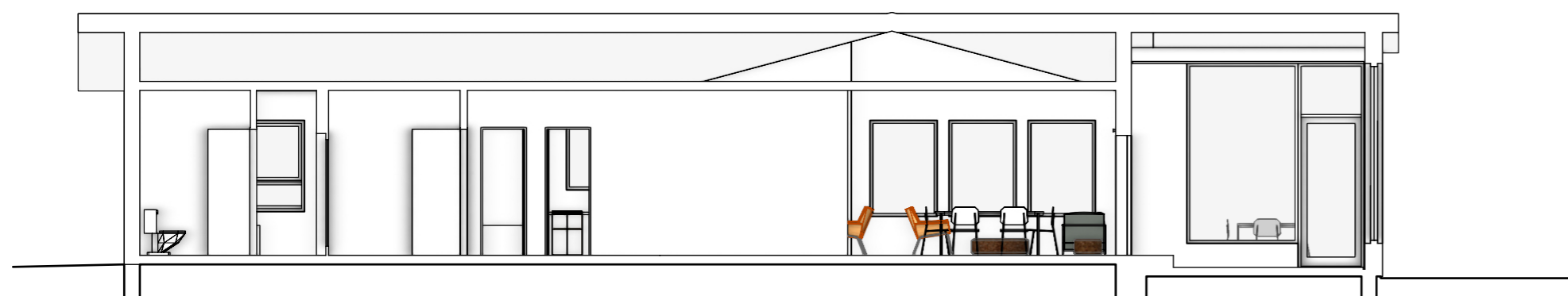

6 Sneiðing
1:100

Lagfæring	Dagsetning	Skýring

Útgáfa	Dagsetning	Skýring

Kjartan Árnason - arkitekt kt.: 241273 - 5989
Kjartan Árnason - hönnunarstjóri kt.: 241273 - 5989

ÖLL MÁL SKAL SANNREYNA Á VERKSTAD ÁÐUR EN SMÍÐI HEFST

HRÍSBRAUT 3		11.3.2021
VIÐBYGGING		
ÚTLIT og SNEIÐINGAR		ADALUPPDRÁTTUR
Breyting:	Teikn.nr.:	 <small>kaa Kjartan Árnason arkitekt - kt.: 241273 - 5989 +354 844 1660</small>
Útgáfud.: 10.03.2021	Mkv.: 1:100	

BANNAD ER AD MÆLA AF TEIKNINGU
TEIKNINGU ÞESSA MÁ EKKI ENDURNÝTA MED NEINUM HÆTTI AD HLUTA TIL EÐA Í HEILD AN SKRIFLEGS LEYFIS
ÞRÖFUNDAR

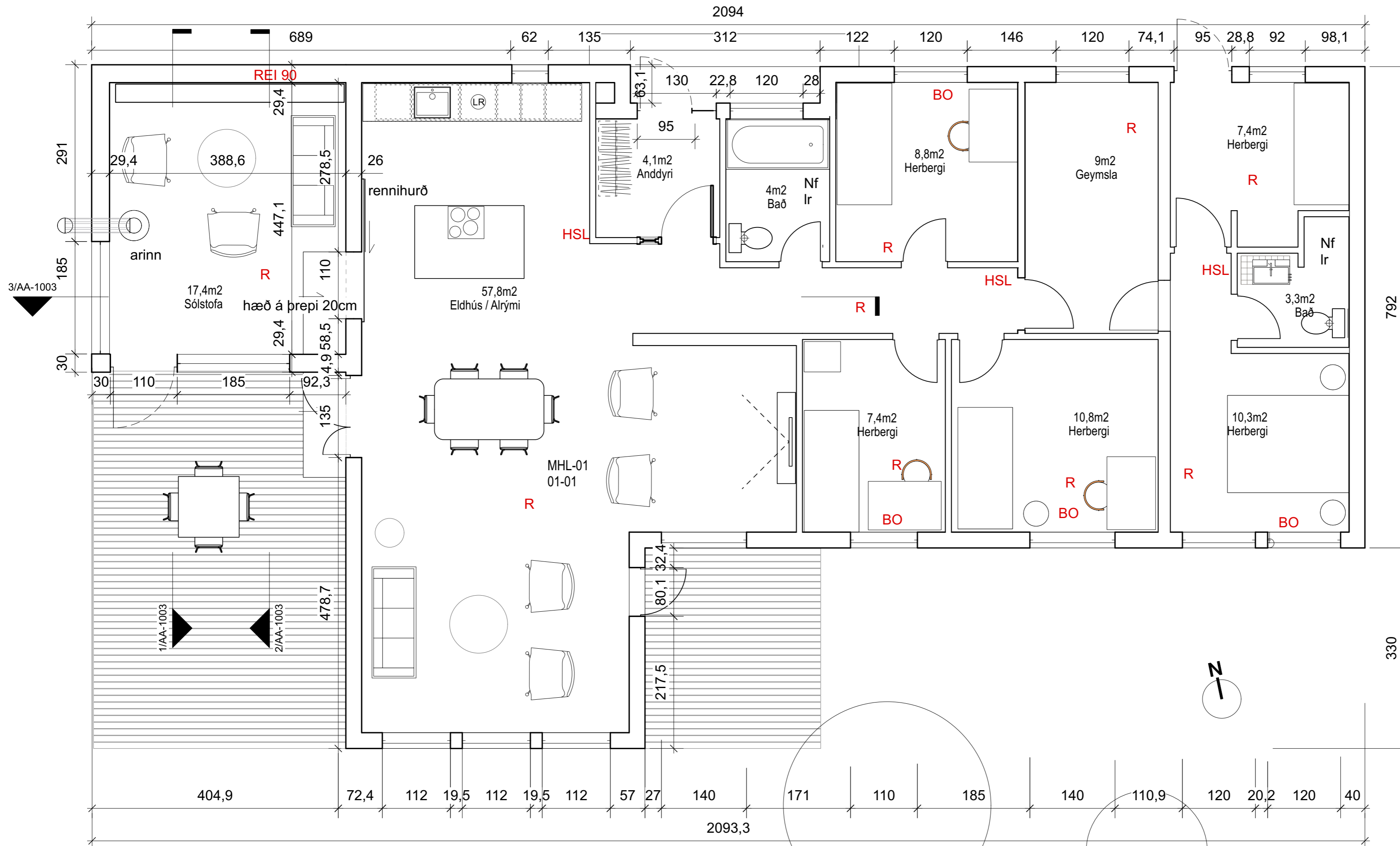

1 GRUNNMYND JARÐHÆÐAR
1:50

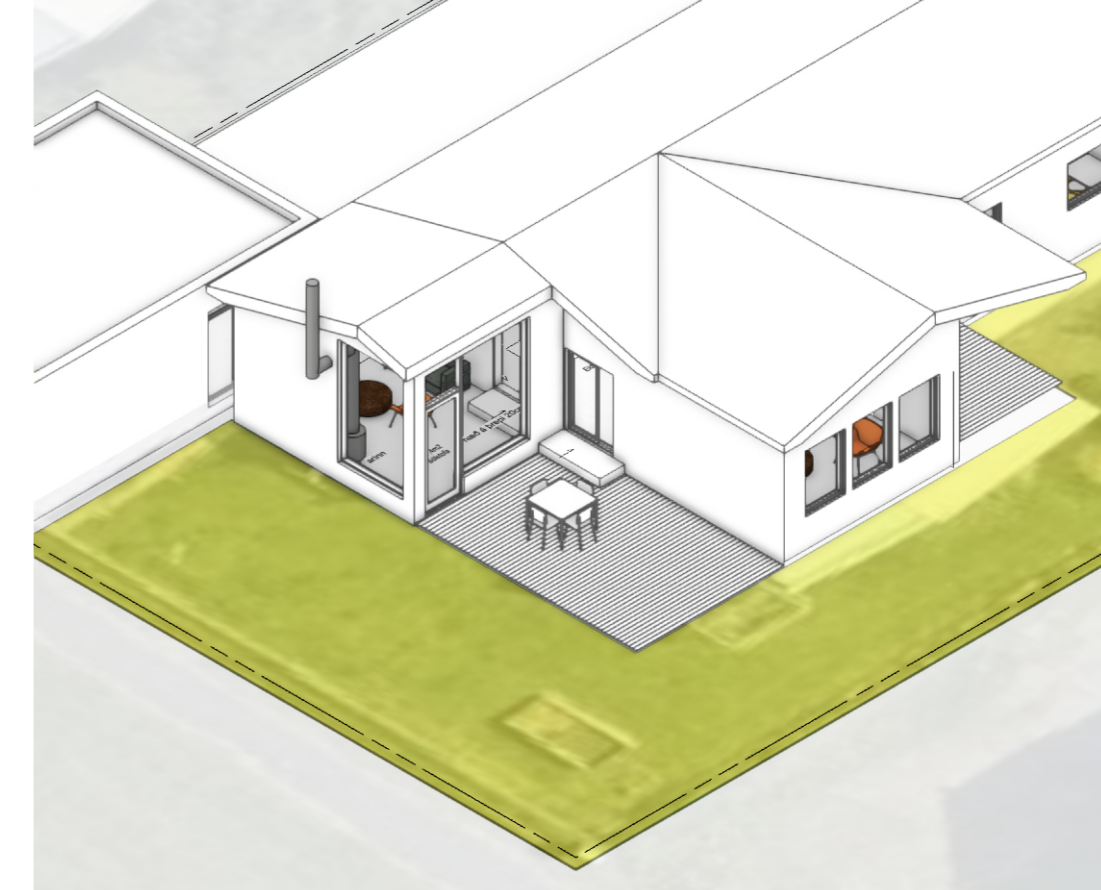
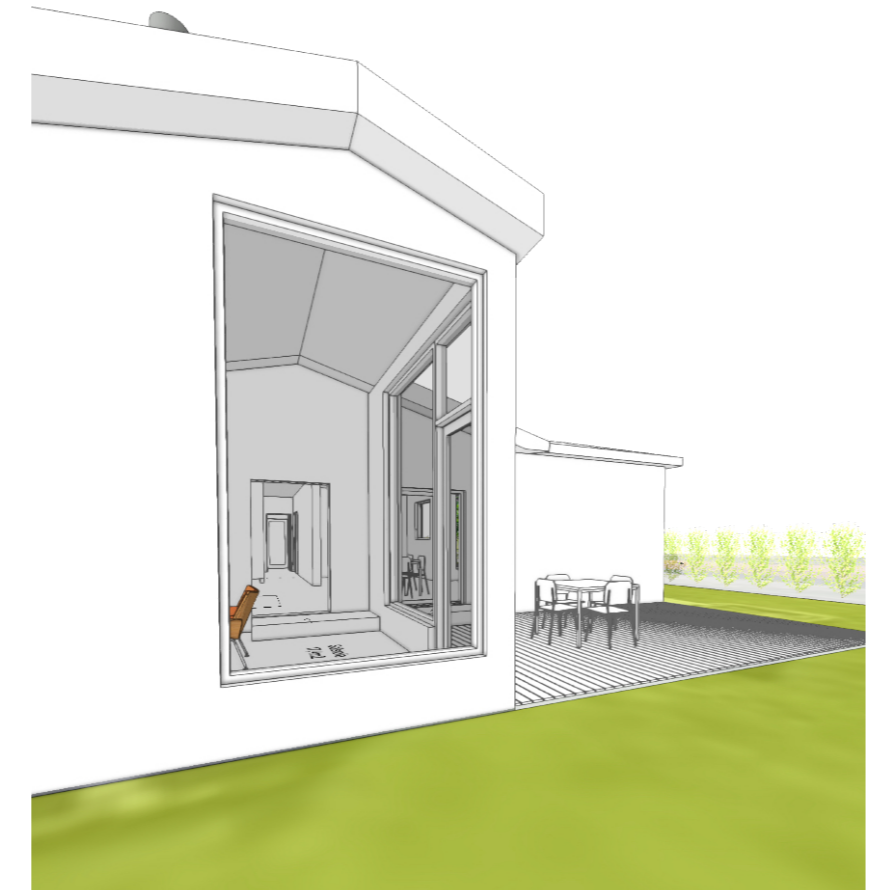
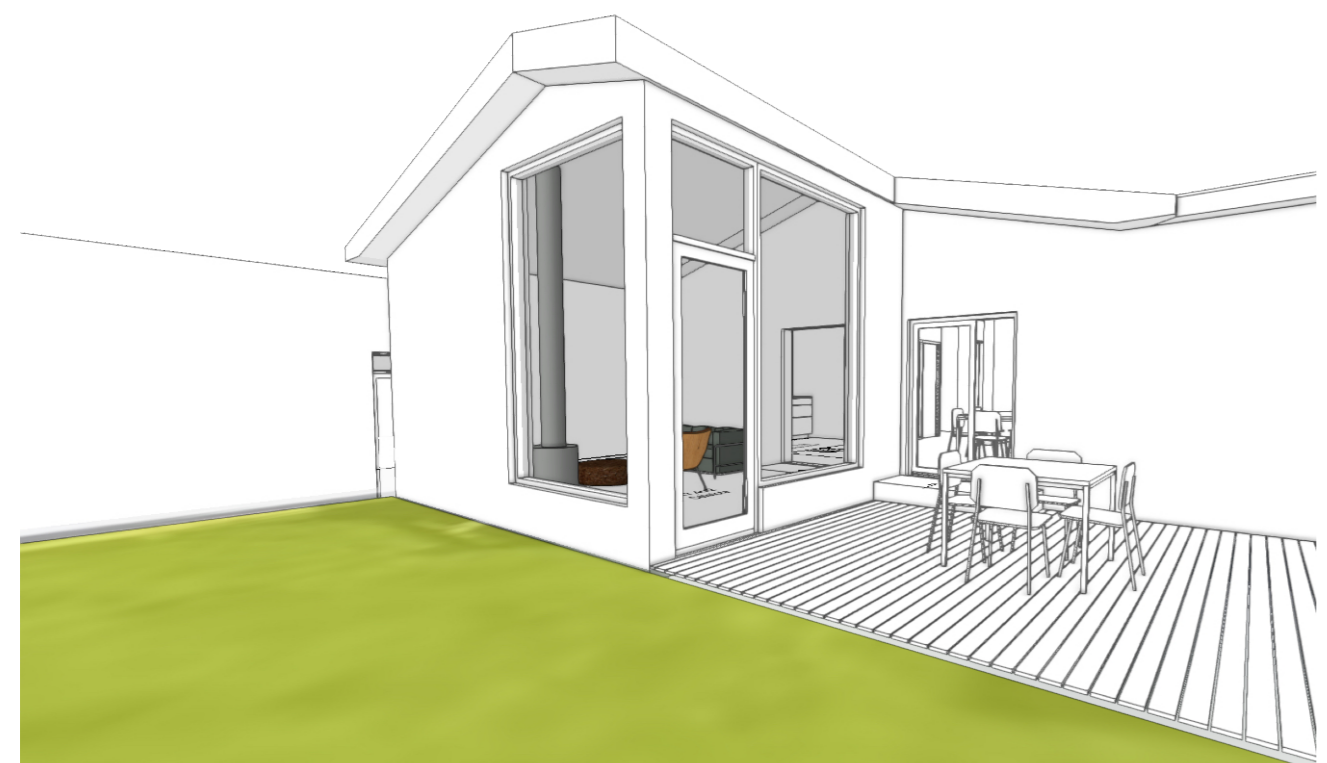

Lagfæring	Dagsetning	Skýring

Útgáfa	Dagsetning	Skýring

Kjartan Árnason - arkitekt kt.: 241273 - 5989
Kjartan Árnason - hönnunarstjóri kt.: 241273 - 5989

ÖLL MÁL SKAL SANNREYNA Á VERKSTAD ÁÐUR EN SMÍÐI HEFST

HRÍSBRAUT 3 11.3.2021

VIÐBYGGING

GRUNNMYND BYGGINGARUPPDRÁTTUR

Breyting:	Teikn.nr.:	AA-1001
Útgáfud.:	Mkv.:	1:100



BANNAÐ ER AD MÆLA AF TEIKNINGUM
TEIKNINGU ÞESSA MÁ EKKI ENDURNYTA MED NEINUM HÆTTI AD HLUTA TIL EÐA Í HEILD AN SKRIFLEGS LEYFIS
ÞRUFUNDAR

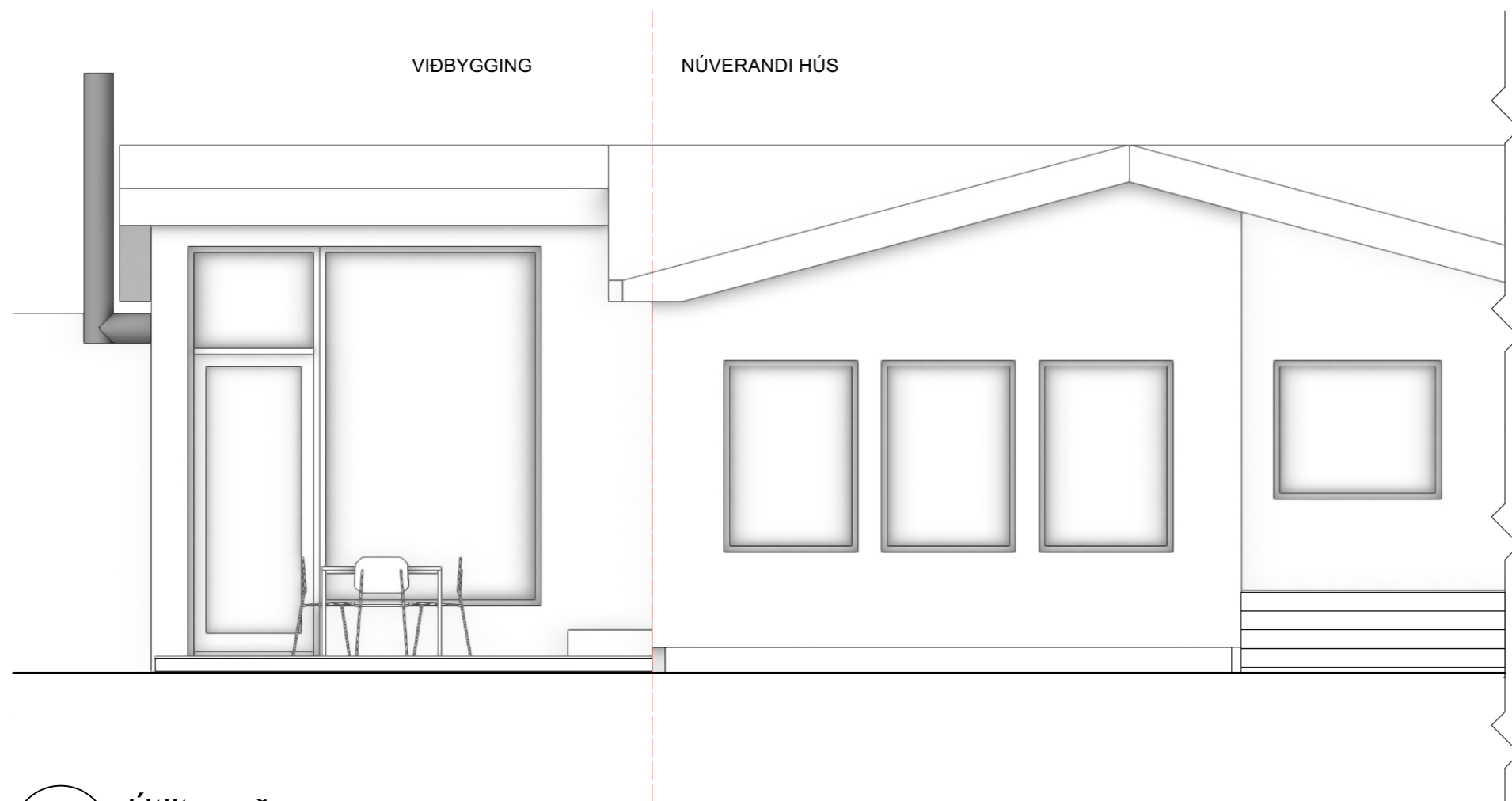

1 Útlit norður
1:50

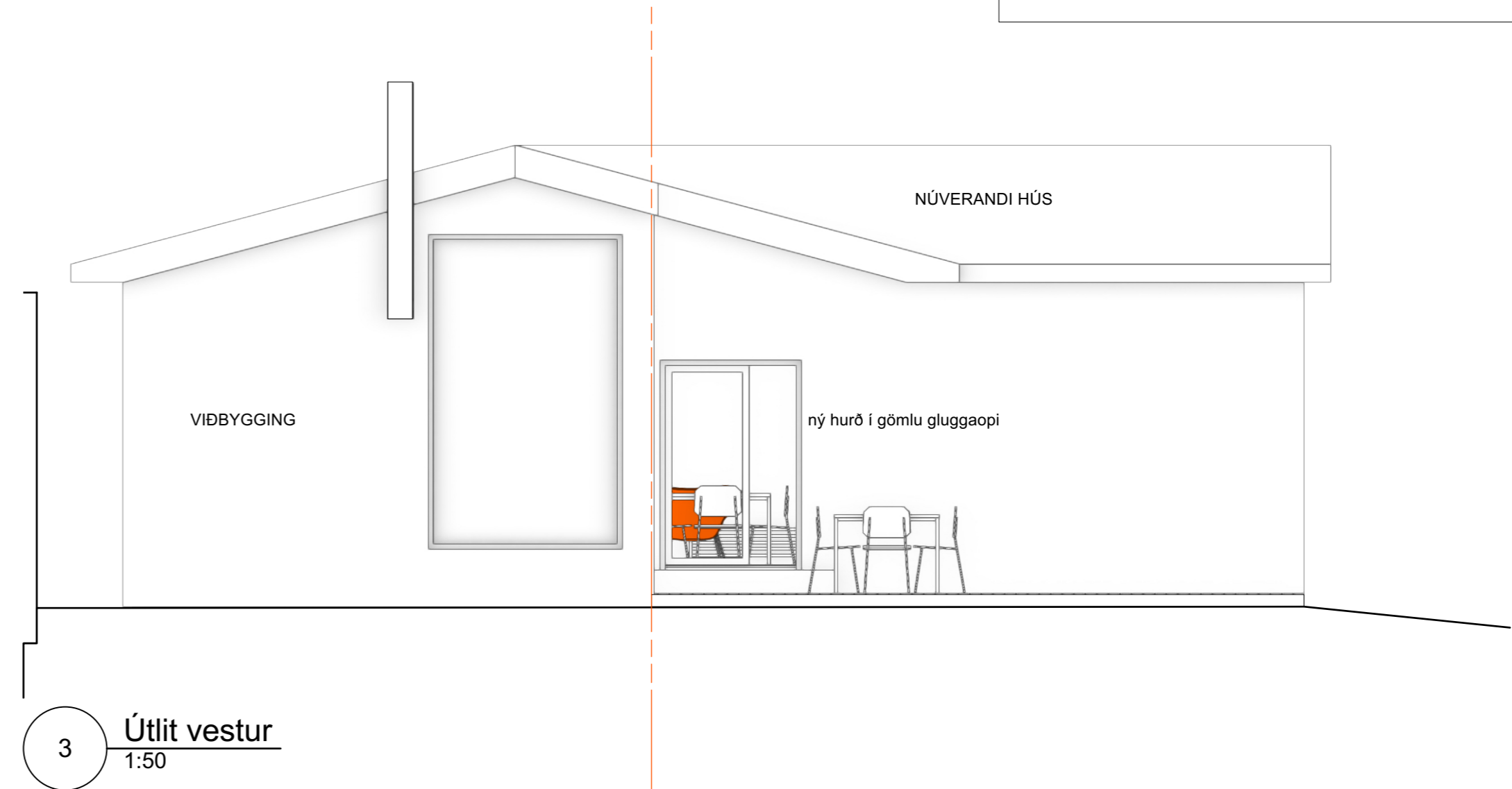

3 Útlit vestur
1:50

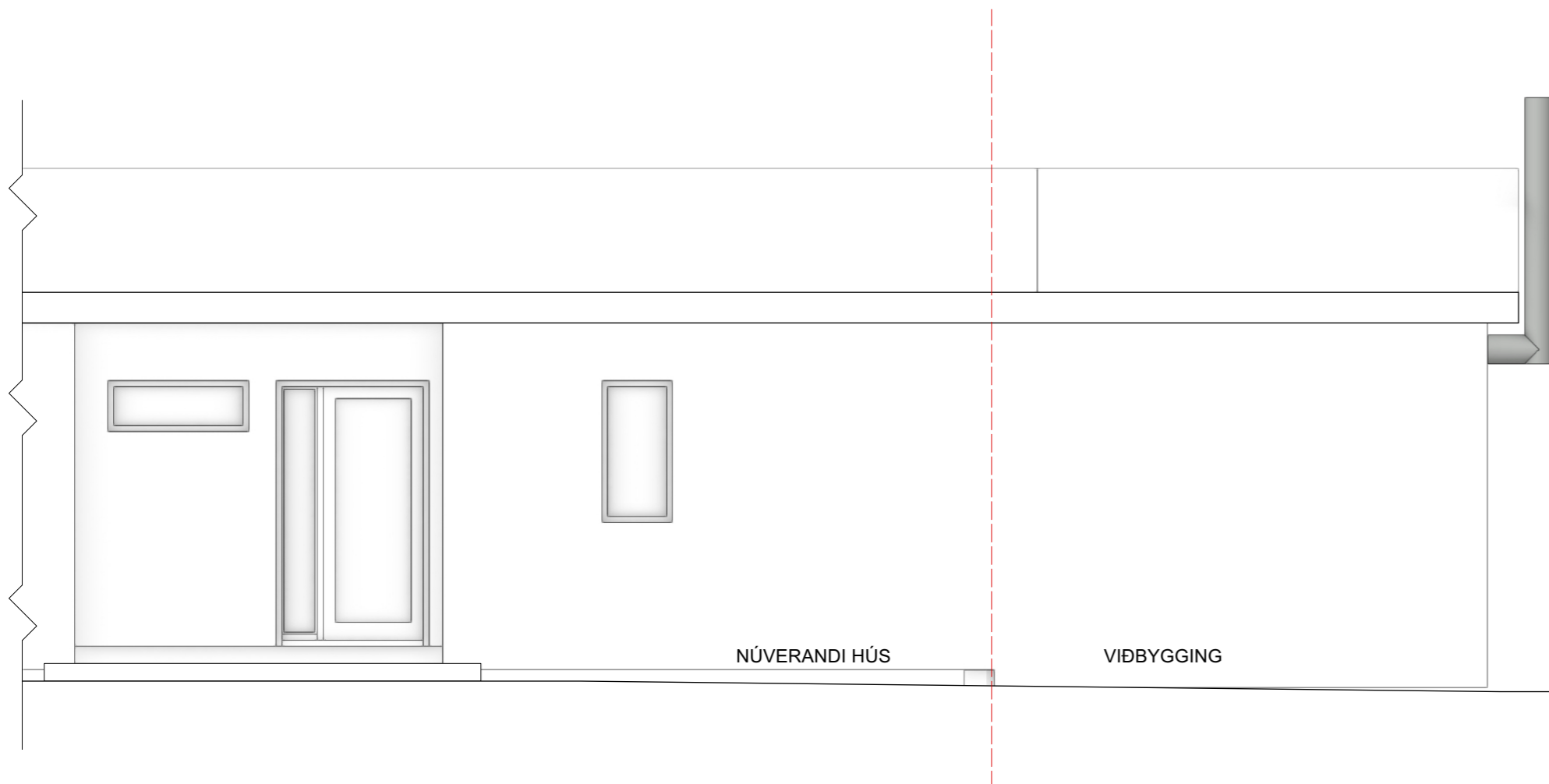

2 Útlit suður
1:50



Lagfæring	Dagsetning	Skýring

Útgáfa	Dagsetning	Skýring

Kjartan Árnason - arkitekt kt.: 241273 - 5989
Kjartan Árnason - hönnunarstjóri kt.: 241273 - 5989

ÖLL MÁL SKAL SANNREYNA Á VERKSTAD ÁÐUR EN SMÍÐI HEFST

HRÍSBRAUT 3		11.3.2021
VIÐBYGGING		
ÚTLIT		BYGGINGARUPPDRÁTTUR
Breyting:	Teikn.nr.:	 <small>kaa kjartan arnason arkitekt - kt.: 241273 - 5989 +354 844 1660</small>
Útgáfud.:	Mkv.:	
10.03.2021	1:50	

BANNAD ER AD MÆLA AF TEIKNINGUM
TEIKNINGU ÞESSA MÁ EKKI ENDURNÝTA MED NEINUM HÆTTI AD HLUTA TIL EÐA Í HEILD AN SKRIFLEGS LEYFIS
ÞRÖFUNDAR

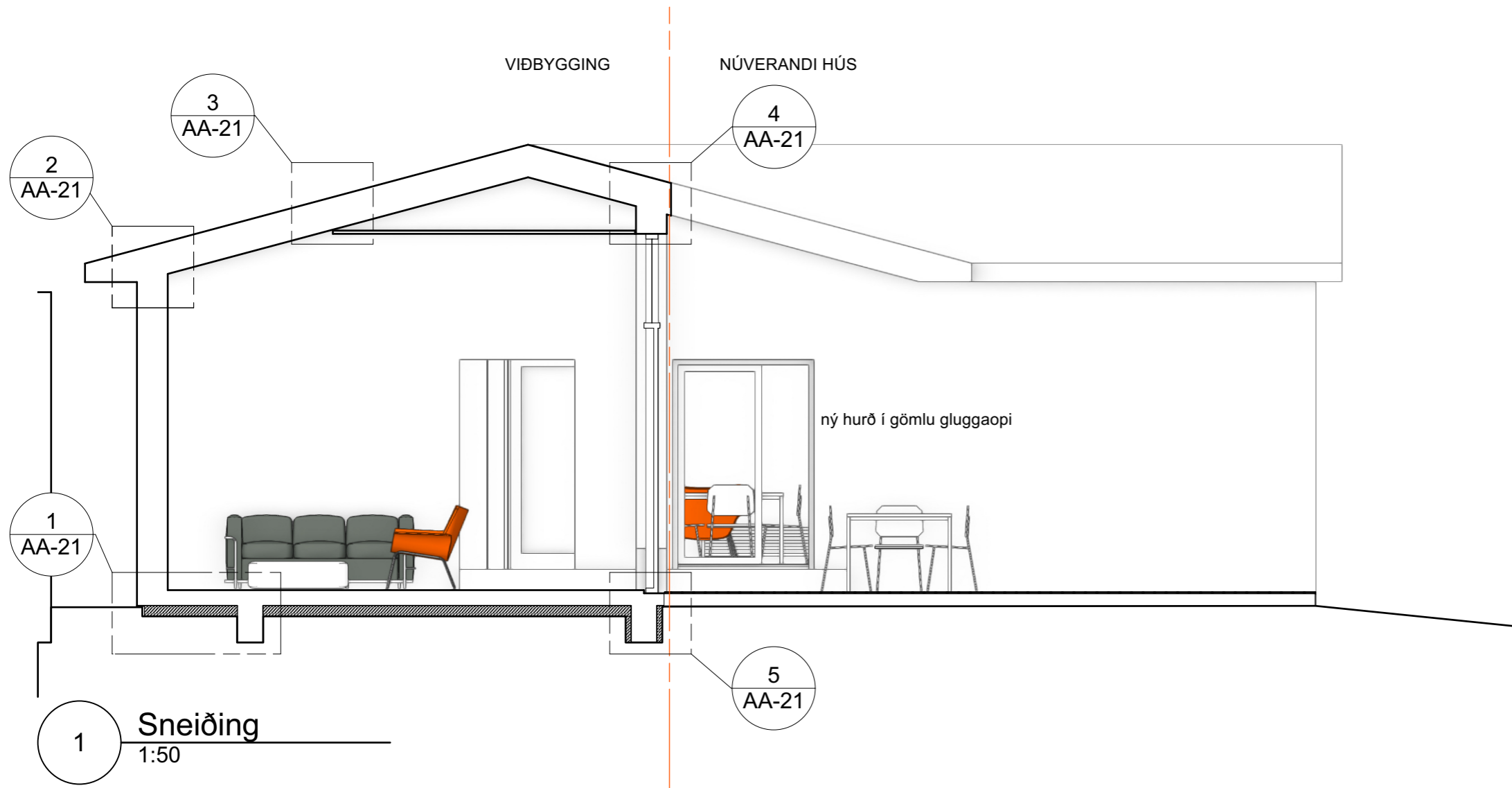

1 Sneiðing
1:50

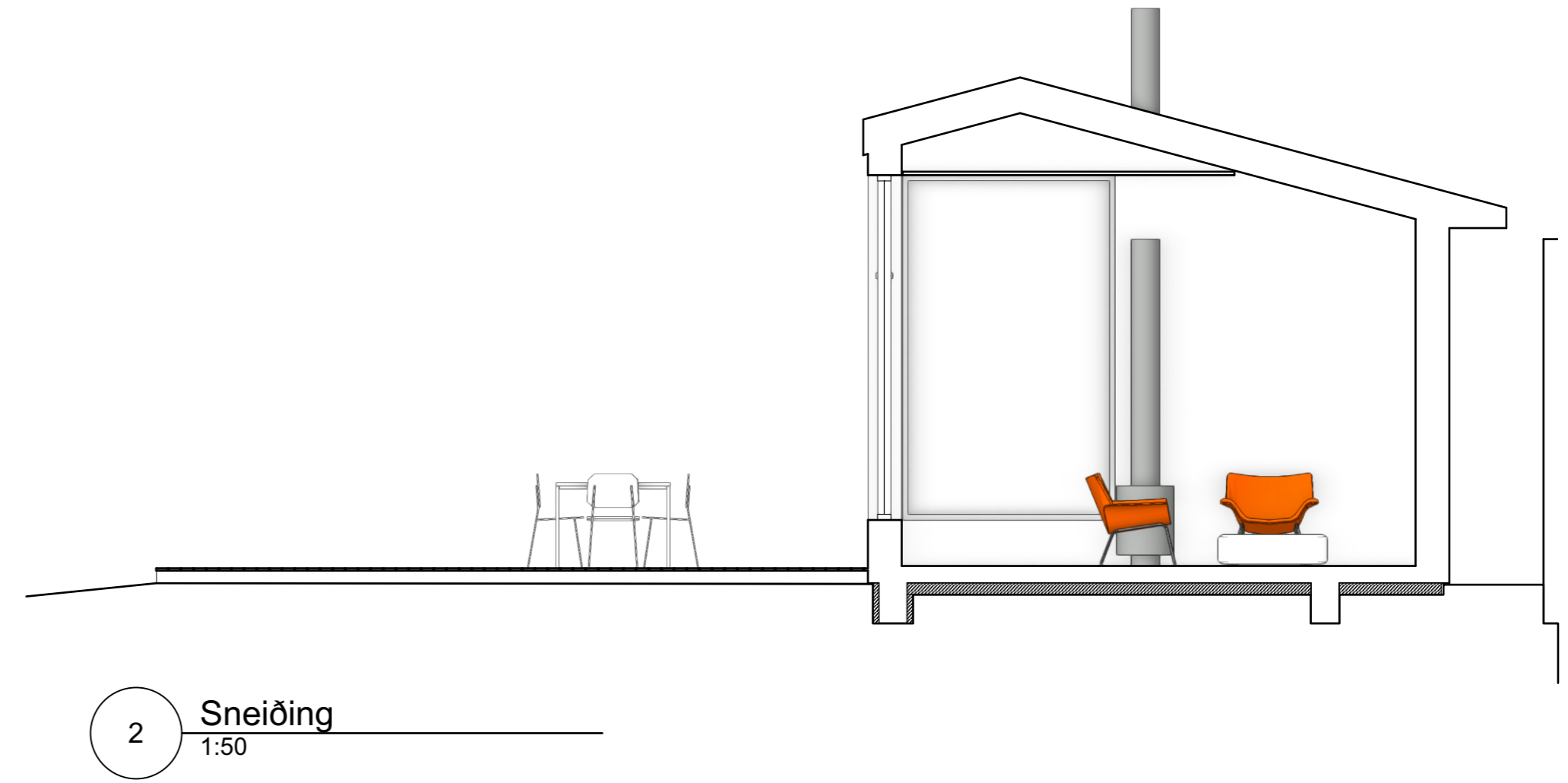

2 Sneiðing
1:50

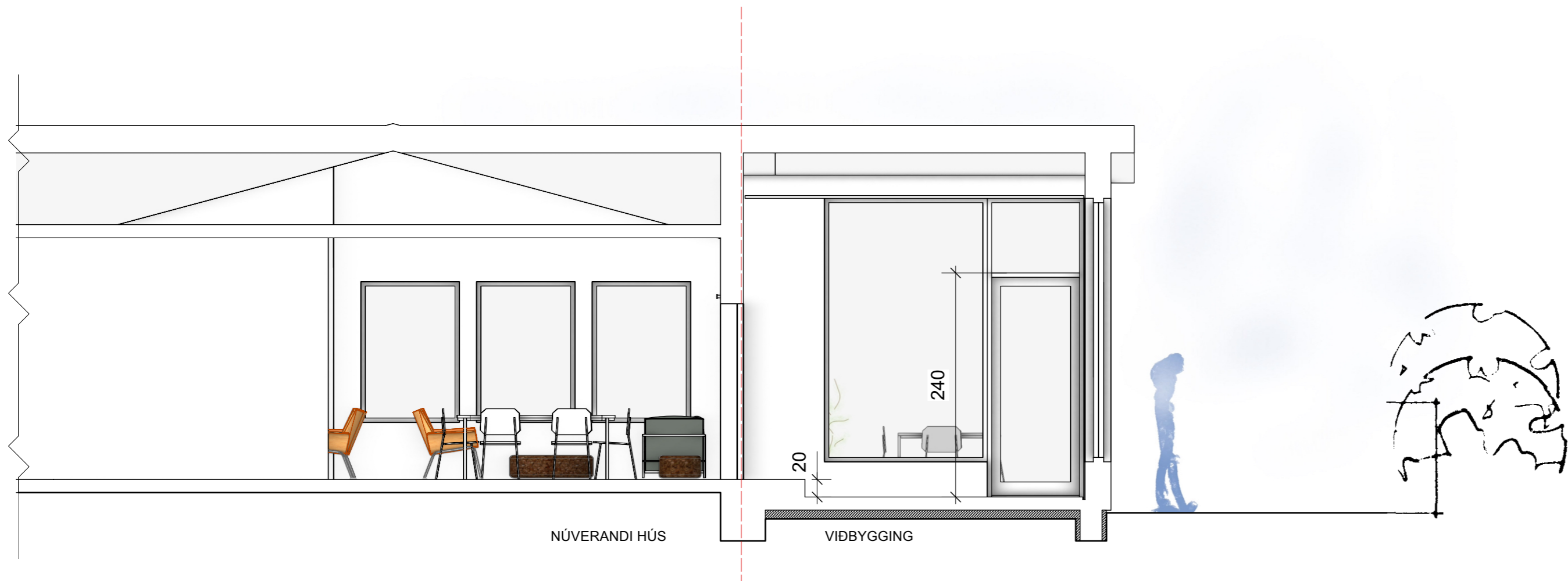

3 Sneiðing
1:50

Lagfæring	Dagsetning	Skýring

Útgáfa	Dagsetning	Skýring

Kjartan Árnason - arkitekt kt.: 241273 - 5989
Kjartan Árnason - hönnunarstjóri kt.: 241273 - 5989

ÖLL MÁL SKAL SANNREYNA Á VERKSTAD ÁÐUR EN SMÍÐI HEFST

HRÍSBRAUT 3		11.3.2021
VIÐBYGGING		
SNEIÐINGAR		BYGGINGARUPPDRÁTTUR
Breyting:	Teikn.nr.:	kaa Kjartan Árnason arkitekt - kt.: 241273 - 5989 +354 844 1660
Útgáfud.: 10.03.2021	Mkv.: 1:50	

BANNAÐ ER AÐ MÆLA AF TEIKNINGUM
TEIKNINGU ÞESSA MÁ EKKI ENDURNÝTA MED NEINUM HÆTTI AD HLUTA TIL EÐA Í HEILD AN SKRIFLEGS LEYFIS
ÞRUFUNDAR

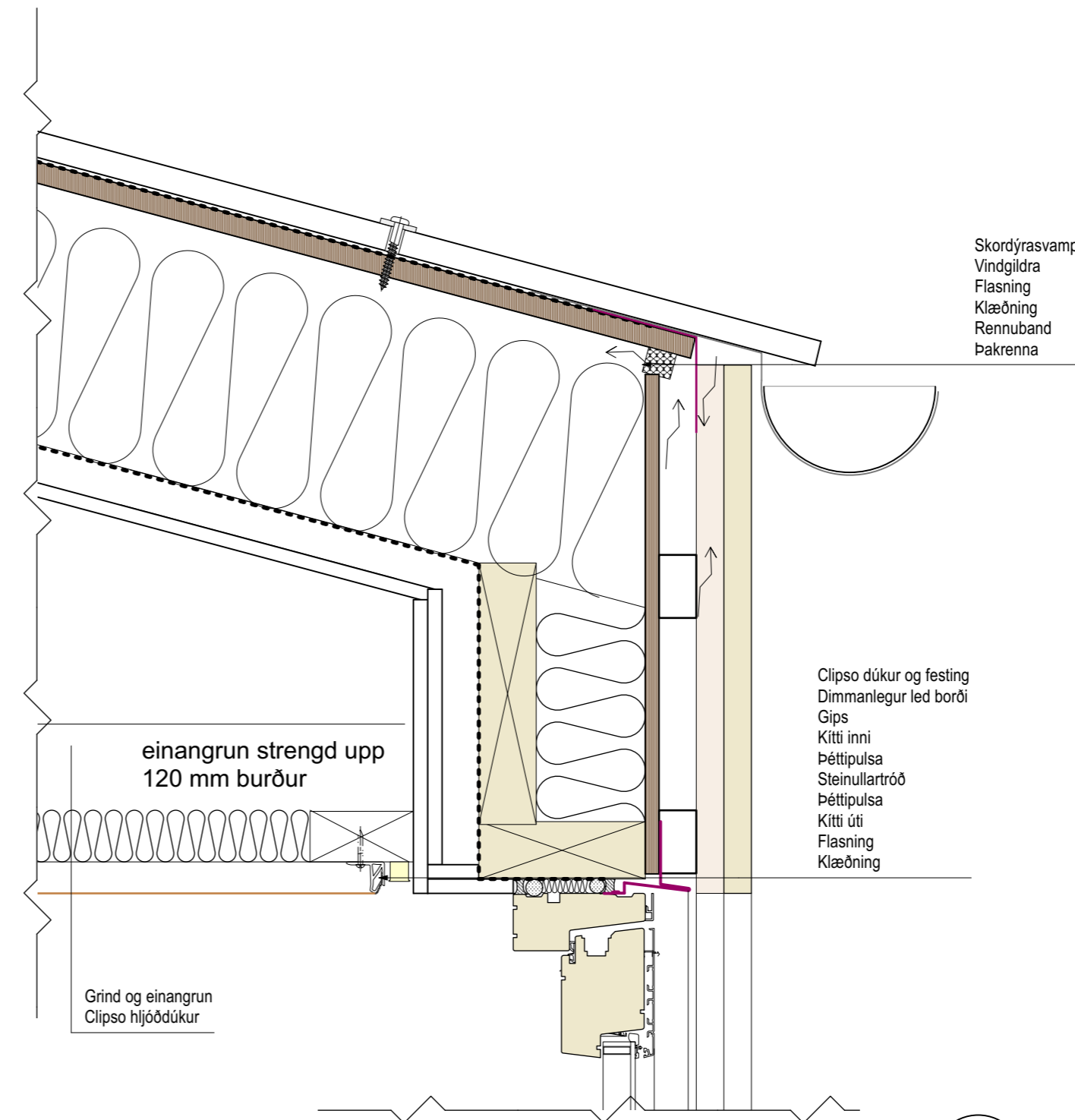
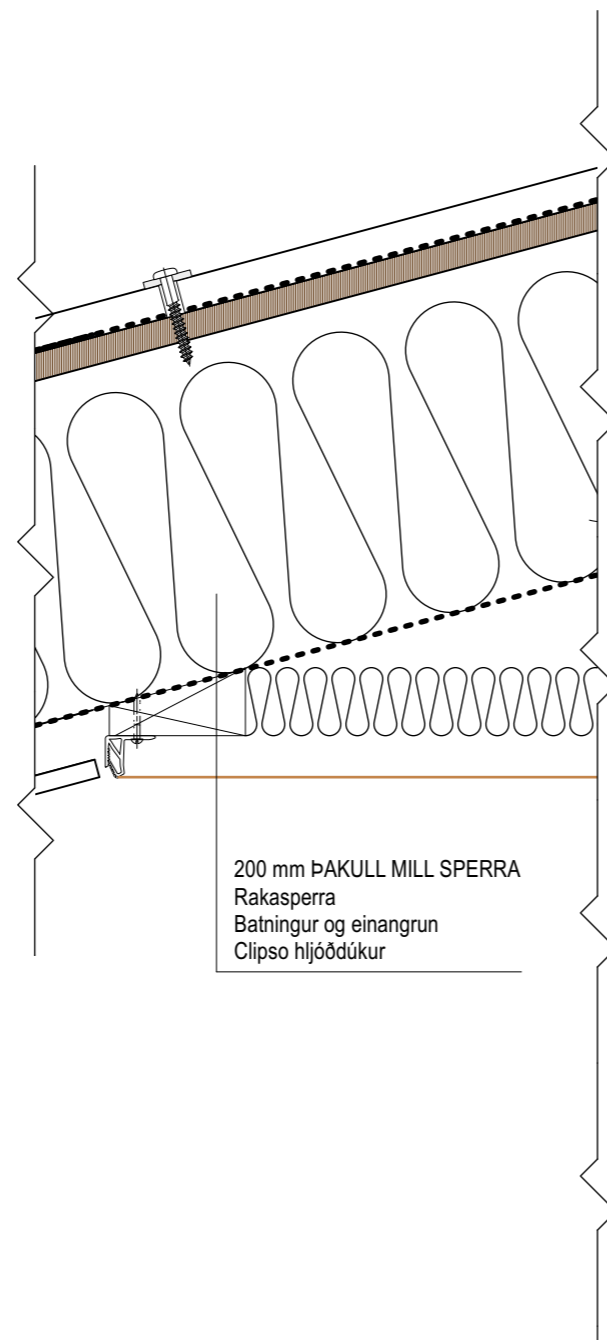
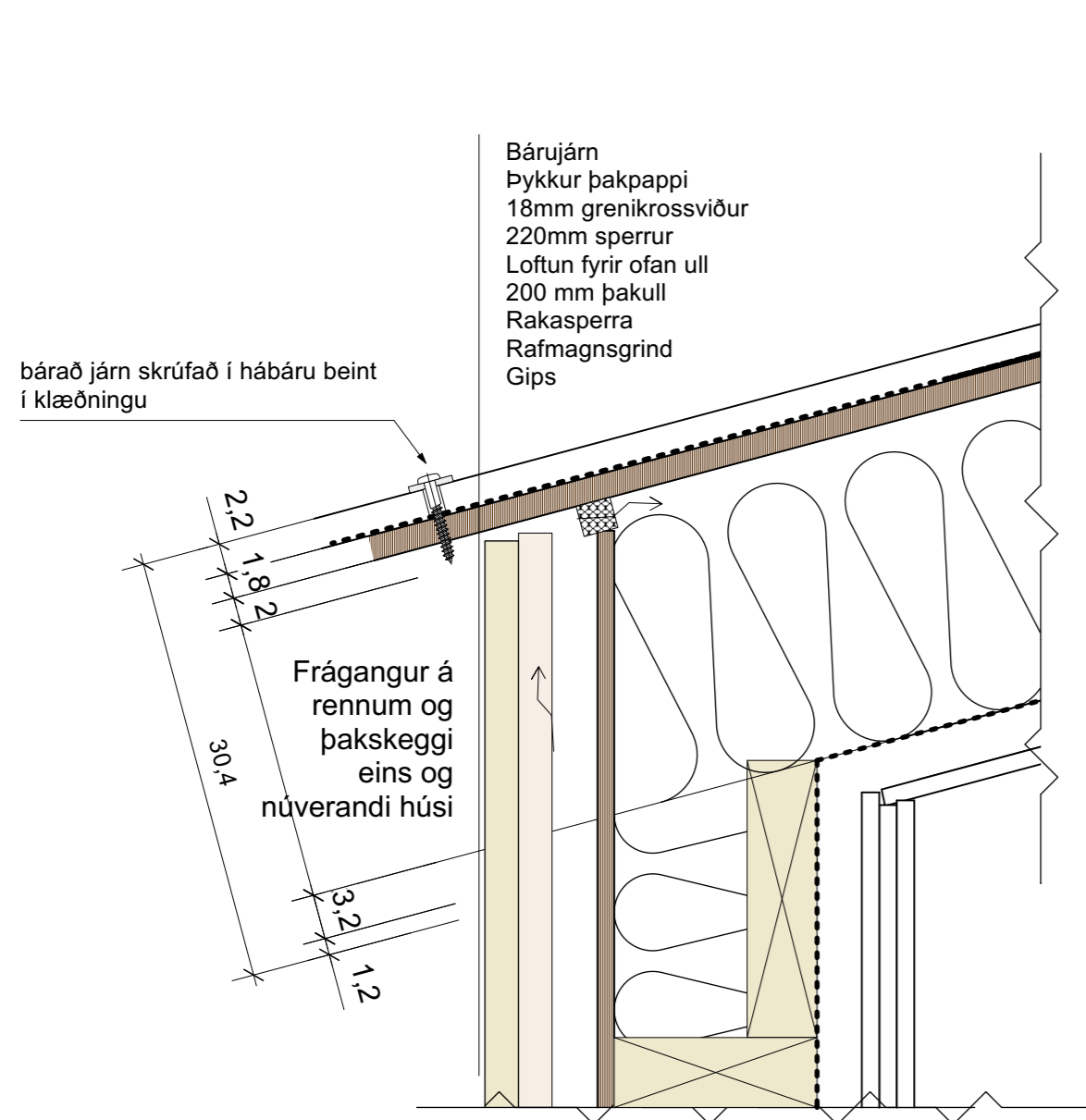

2

3

4

STANDANDI BORDAKLÆDNING (EN PÁ TO)

LISTAR TIL LOFTUNAR

12MM KROSSVIÐUR

145 MM GRIND OG EINANGRUN

RAKASPERRA

RAFMA GNSGRIND

3 * GIPS

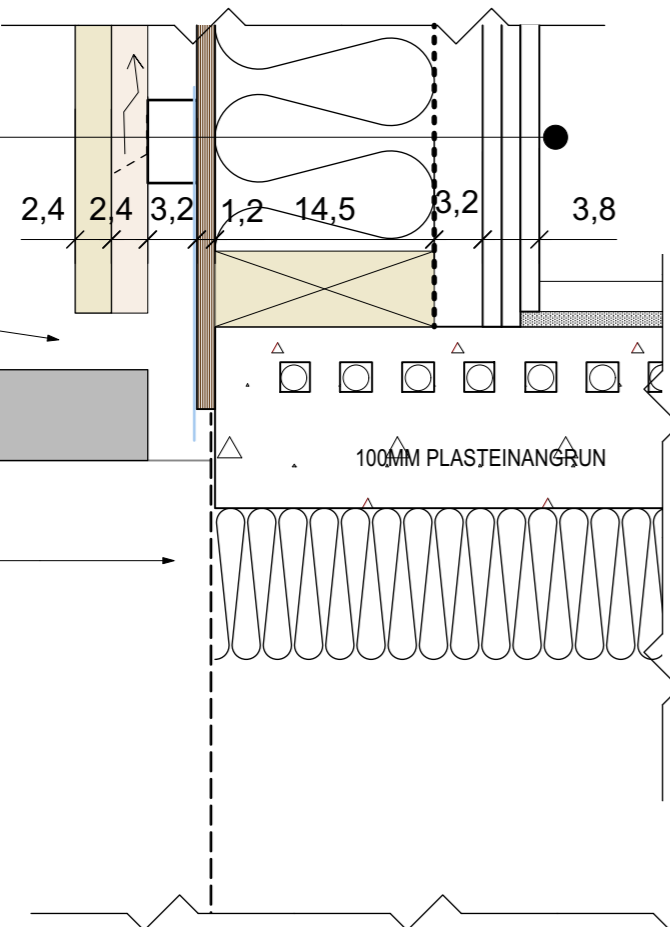

GÓLFEFNI
FLOT
HITALÖGN Í GÓLFI
145MM STEYPT PLATA
100MM PLASTEINANGRUN

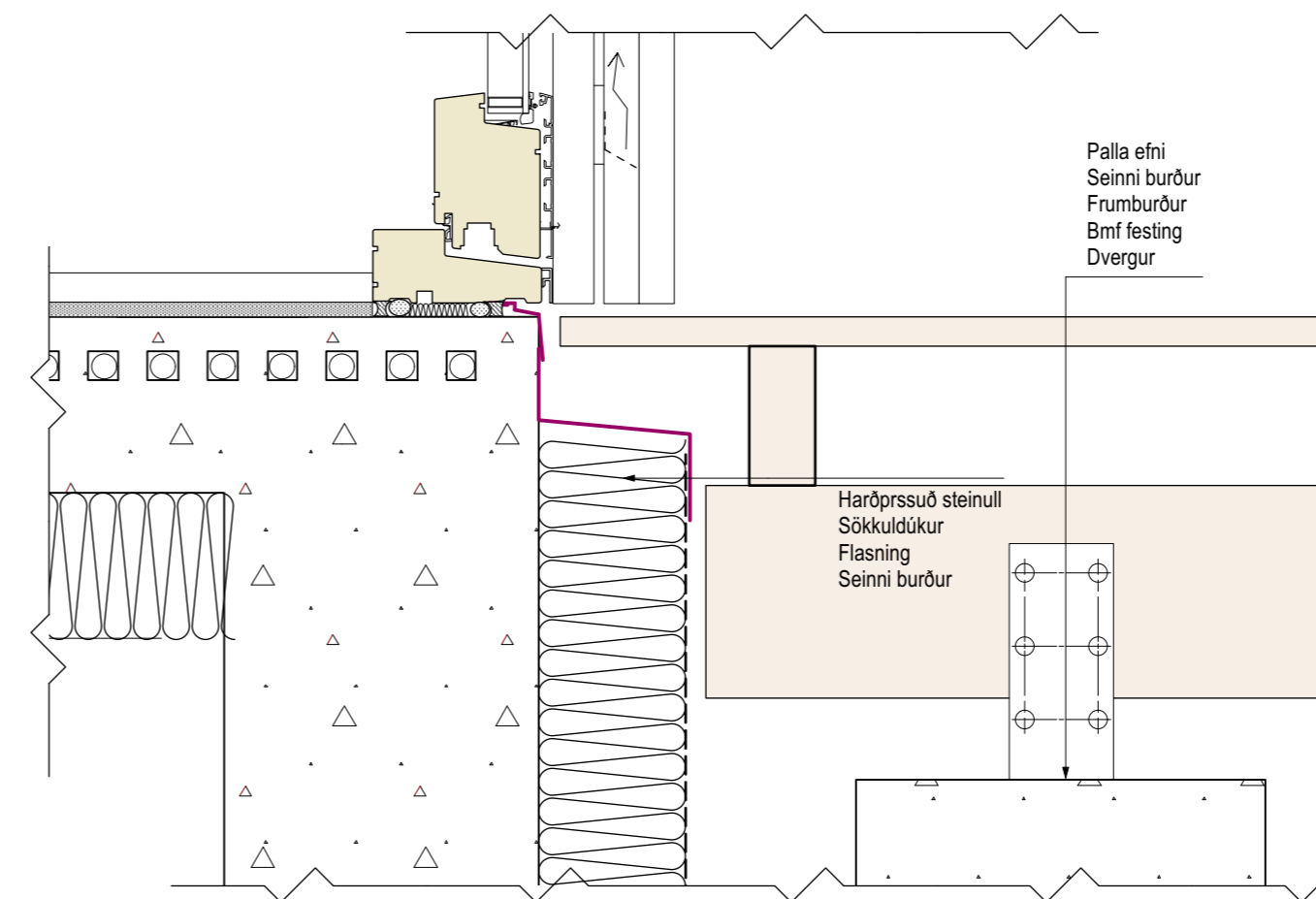
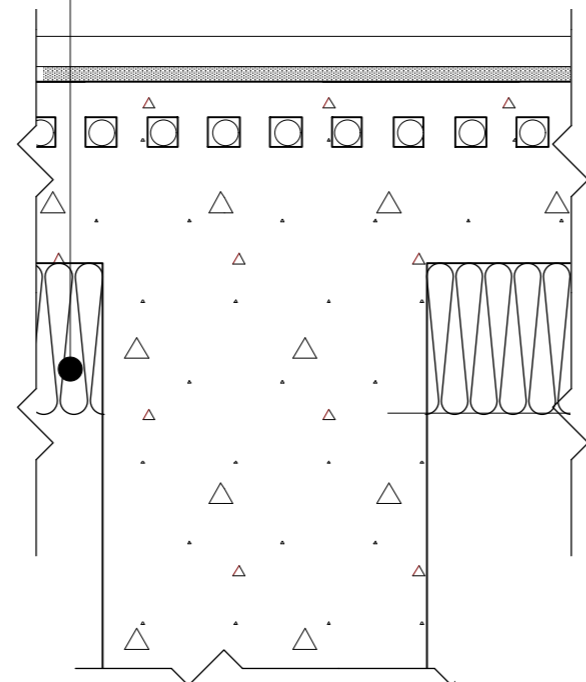

5

1	Lóðrétt deili
AA-21	1:5

Lagfæring	Dagsetning	Skýring

Útgáfa	Dagsetning	Skýring

Kjartan Árnason - arkitekt kt.: 241273 - 5989
Kjartan Árnason - hönnunarstjóri kt.: 241273 - 5989

ÖLL MÁL SKAL SANNREYNA Á VERKSTAD ÁÐUR EN SMÍÐI HEFST

HRÍSBRAUT 3		11.3.2021
VIÐBYGGING		
DEILI	SÉRUPPDRÁTTUR	
Breyting:	Teikn.nr.:	AA-21
Útgáfud.:	Mkv.:	1:5
10.03.2021		



BANNAÐ ER AÐ MÆLA AF TEIKNINGU
TEIKNINGU ÞESSA MÁ EKKI ENDURNÝTA MED NEINUM HÆTTI AD HLUTA TIL EÐA Í HEILD AN SKRIFLEGS LEYFIS
TRÖFUNDAR