

Yfirlitsuppráttur í mkv. 1:12.000.

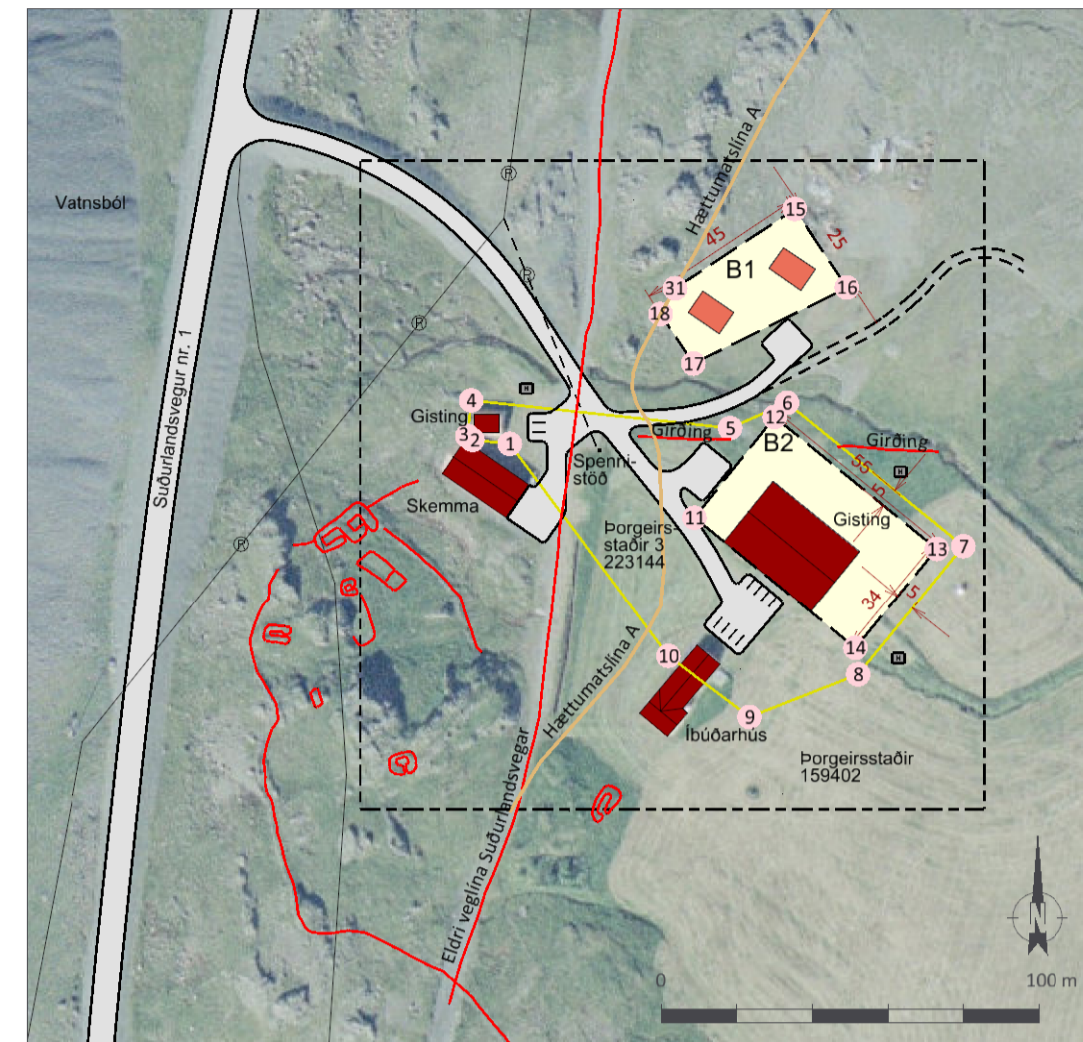

Deiliskipulag fyrir bæjarhlaðið í mkv. 1:2.000.

- SKÝRINGAR**
- Landamerki skv. grunni FMR
 - Byggingareitir
 - Núverandi hús
 - Ný hús, hugsanleg staðsetn.
 - Hnit byggingareits
 - Vegur og bílastæði
 - Gönguleið
 - Göngubrú
 - Tjaldsvæði
 - Hreinsivirki
 - Formmínjar
 - Rafliða
 - Vatnsból
 - Granssvæði vatnsbóls
 - Fjarsvæði vatnsbóls
 - Skipulagssvæði

HNIT LÓÐAR OG BYGGINGAREITA Í ISN93

Nr.	Austur	Norður	Nr.	Austur	Norður
1	696763.6	433241.0	16	696852.7	433282.3
2	696753.7	433242.0	17	696812.1	433262.2
3	696752.4	433243.0	18	696803.5	433275.3
4	696753.4	433252.5	19	696406.9	432594.7
5	696821.8	433245.1	20	696423.3	432620.1
6	696836.9	433251.8	21	696460.2	432596.4
7	696883.6	433213.9	22	696443.7	432570.9
8	696855.7	433179.8	23	696362.6	432433.6
9	696827.0	433168.5	24	696362.6	432453.1
10	696805.5	433184.7	25	696379.5	432453.1
11	696812.4	433221.4	26	696379.5	432433.6
12	696833.6	433248.1	27	697492.3	431806.7
13	696876.5	433213.2	28	697439.4	431842.5
14	696855.0	433186.8	29	697477.4	431898.5
15	696839.0	433303.1	30	697530.2	431862.7
			31	696807.3	433282.1

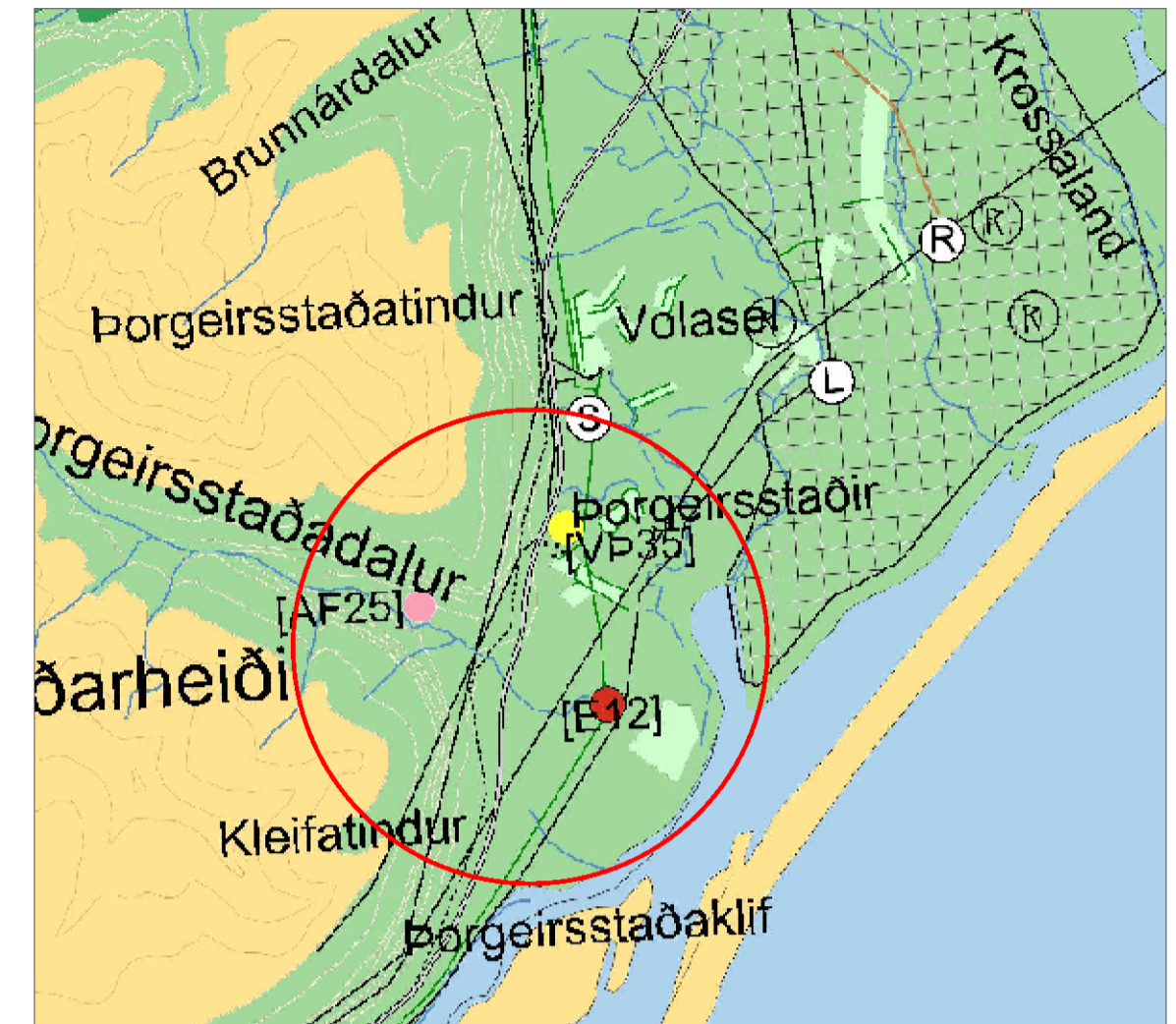

Aðalskipulag Sveitarfélagsins Hornafjarðar 2012-2030, m.s.br.

SKIPULAGSGÖGN

Deiliskipulagsuppráttur
Greinargerð, dags. 13.01.2020

KORTAGRUNNAR
Loftmynd frá Loftmyndum ehf.
ISSÓv frá Landmælingum Íslands
Landamerki frá Þjóðskrá

Deiliskipulagstillagan var auglýst frá _____ til _____

Deiliskipulag þetta sem auglýst hefur verið skv. 41. gr. skipulagslaga nr. 123/2010, með síðari breytingum, var samþykkt af bæjarstjórn Sveitarfélagsins Hornafjarðar _____

F.h. Sveitarfélagsins Hornafjarðar _____

Deiliskipulagstillagan öðlast gildi með auglýsingu í B-deild Stjórnartíðinda _____



Deiliskipulag fyrir tjaldsvæði og virkjanir í mkv. 1:2.000.

SKIPULAGSSKILMÁLAR sbr. greinargerð

Byggingareitur B1. Heimilt er að byggja tvö hús fyrir ferðabjónustu, hvort um sig allt að 60 m². Mænishæð getur verið allt að 5,0 m m.v. gölfkóta.

Byggingareitur B2. Innan reitsins er 530 m² fjárhús og hlaða sem verður breytt í gistingu. Heimilt er að stækka núverandi mannvirki og getur heildar byggingarmagn verið allt að 1.000 m². Mænishæð getur verið allt að 8,0 m m.v. gölfkóta.

Byggingareitur B3. Heimilt er að byggja rennslivirkjun. Stöðvarhúsið getur verið allt að 20 m² og raforkuframlæðsla allt að 65 kWh. Stífla er til staðar í Þorgeirsstaðá vegna eldri virkjunar. Stíflan verður lagð. Við stífluna er lón um 20*40 m að stærð, meðaldypt er um 2 m. Frá stíflunni verður lögð um 500 mm niðurgrafin aðrennsliðspípa að stöðvarhúsinu, um 250-300 m að lengd. Virkjunin þarf ca 0,4-0,7 m³/sek. Rennslí árinna minnkar á þessum 300 m kafla frá stíflu að stöðvarhúsi. Afrennsli frá virkjuninni fer aftur í Þorgeirsstaðá við stöðvarhúsið. Mænishæð stöðvarhúss getur verið allt að 6,0 m m.v. gölfkóta. Raforka frá virkjuninni verður nýtt á tjaldsvæði sem er fyrirhugað sunnan árinna og einnig á Þorgeirsstöðum. Aðkoma að stöðvarhúsi er af Suðurlandsvegi nr. 1, skammt norðan Þorgeirsstaðá og um núverandi vegslóða sem liggur í Þorgeirsstaðadal.

Byggingareitur B4. Heimilt er að byggja allt að 100 m² þjónustuhús fyrir tjaldsvæðið. Mænishæð getur verið allt að 5,0 m m.v. gölfkóta. Fyrrum Suðurlandsvegur, sem er norðan við núverandi veg, verður nýttur sem aðkomuvegur.

Byggingareitur B5. Heimilt er að byggja allt að 20 m² stöðvarhús og raforkuframlæðsla allt að 125 kWh. Mænishæð stöðvarhúss getur verið allt að 6,0 m m.v. gölfkóta. Frá nýri virkjun vestan Suðurlandsvegar verður lögð 500 mm niðurgrafin aðrennsliðspípa að stöðvarhúsinu, um 12-1400 m að lengd. Þegar virkjunin er í notkun minnkar rennsli Þorgeirsstaðá, neðan efri virkjunar, sem nemur 0,4-0,7 m³/sek. Ekki er gert ráð fyrir að virkjanirnar verði í notkun samtíms. Jarðstregur verður lagður með aðrennsliðspípunni og raforkan nýtt á tjaldsvæði og á Þorgeirsstöðum. Afrennsli frá virkjuninni verður veitt um skurð eða með niðurgrafinni frárennsliðspípu í Papafjörð. Aðkoma er af Suðurlandsvegi nr. 1 og um núverandi vegslóða skammt sunnan Þorgeirsstaðá. Umferð um þennan veg verður einungis í tengslum við landbúnaðarnot af svæðinu, til að þjónusta stöðvarhús, háspennulínu og til að nýta námu sem skilgreind er í aðalskipulagi.

ÞORGEIRSSTAÐIR

Deiliskipulag

EFLA

Verk: 8290-001	Dags: 13.01.2020
Mkv. 1:2.000 í A1	Breytt: 14.12.2020
Unnið: IS	Rýnt: AJ
Samþykkt:	