

| Dags: | Nr. | Breytingar: | Samb. |
|-------|-----|-------------|-------|
| | | | |
| | | | |
| | | | |



- Skýringar**
- SL Síökkvitæki
 - R Reykskynjari
 - HS Hitaskynjari
 - LR Loftræsing
 - BO Björgunarop (B min=0,6 m og B+H=1,5 m)
 - NF Gólfniðurfóll
 - RP Rotþró
 - ST Stjórnstöð eldvarnarkerfis
 - BS Brunaslanga
 - Útgangur

Grunnmynd 1. hæðar, 1:100



Fellsmúli 26 • 108 Reykjavík • Sími: 517 9050 • Netfang: verkhof@verkhof.is

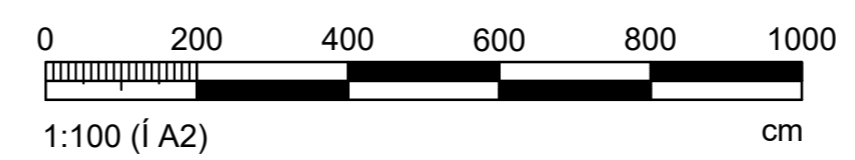

| | | | | | | | |
|-------------------|--|---------------------------------|-------|--------------------------------------|------------------------------------|-------------|------------|
| Heiti verks: | | Vesturbráut 6 | | Hönnuðir: | Svavar M. Sigurjónsson 180867-3419 | Dags: | 09.12.2022 |
| | | Höfn Hornafirði | | Björgvín Ó. Sigurjónsson 110481-5279 | | Geymslunr.: | 101 |
| Heiti teikningar: | | Aðal- og brunavarnaruppdráttur: | | Samþykkt: | | Verknúmer: | 22-05 |
| 1. hæð | | Grunnmynd og skýringar | | Aðalhönnuður: | Svavar M. Sigurjónsson 180867-3419 | Mælikv: | 1:100 |
| Hamnað: BÓS/SMS | | Teiknari: BÓS | Mælt: | Yfirland: SMS | Samþykkt: | Teikn.nr.: | 101 |

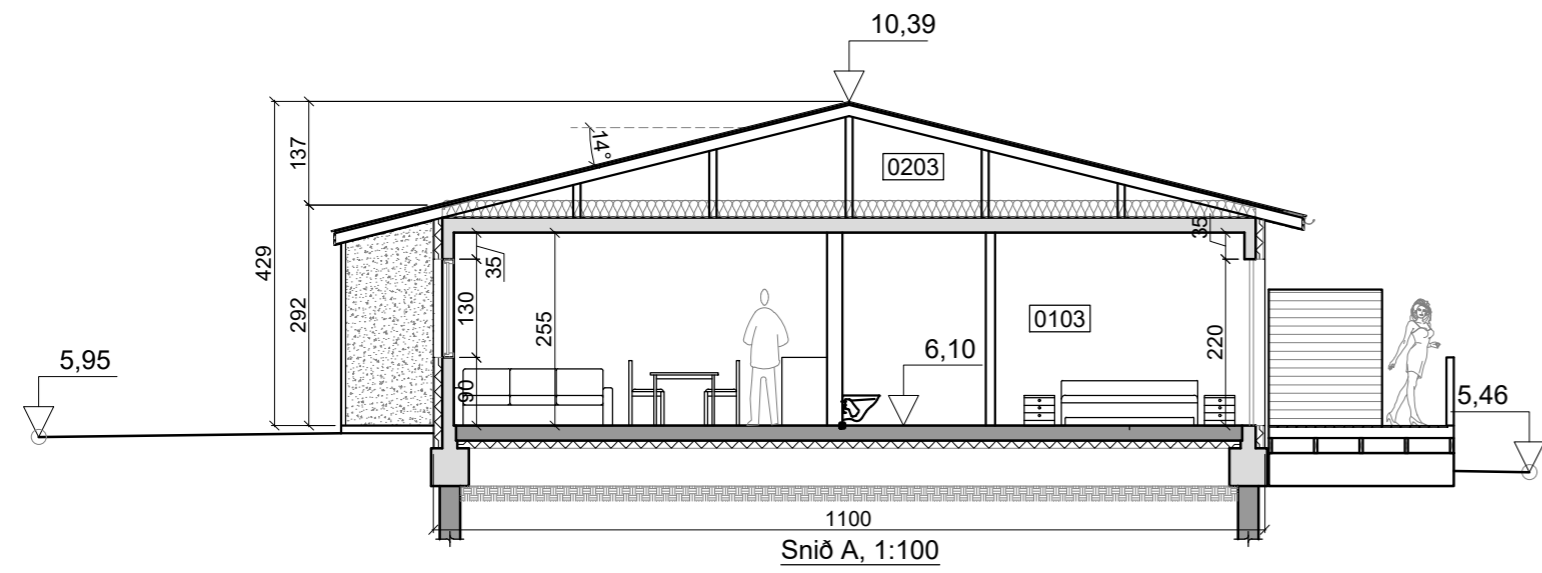

Snið A, 1:100

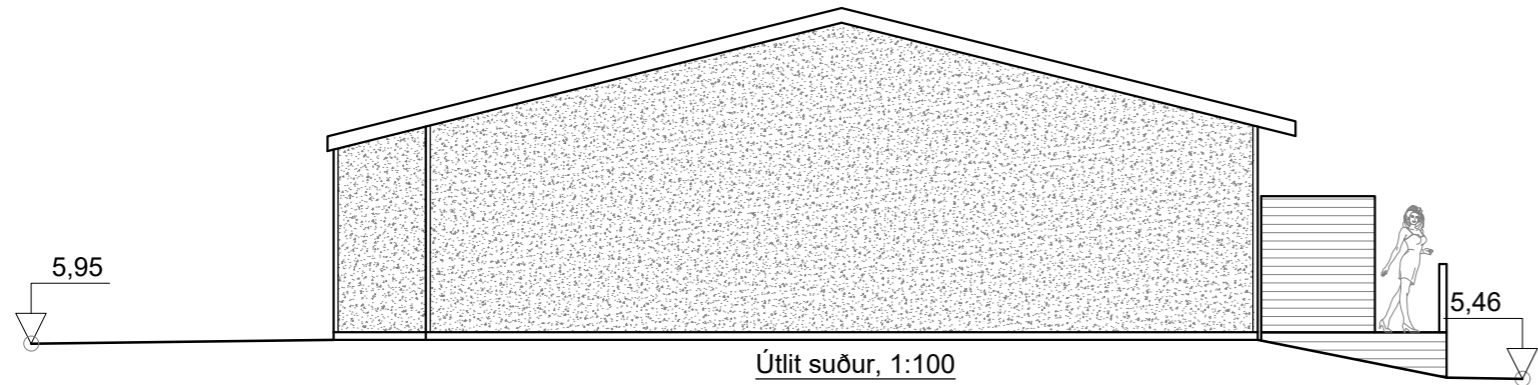

Útlit suður, 1:100

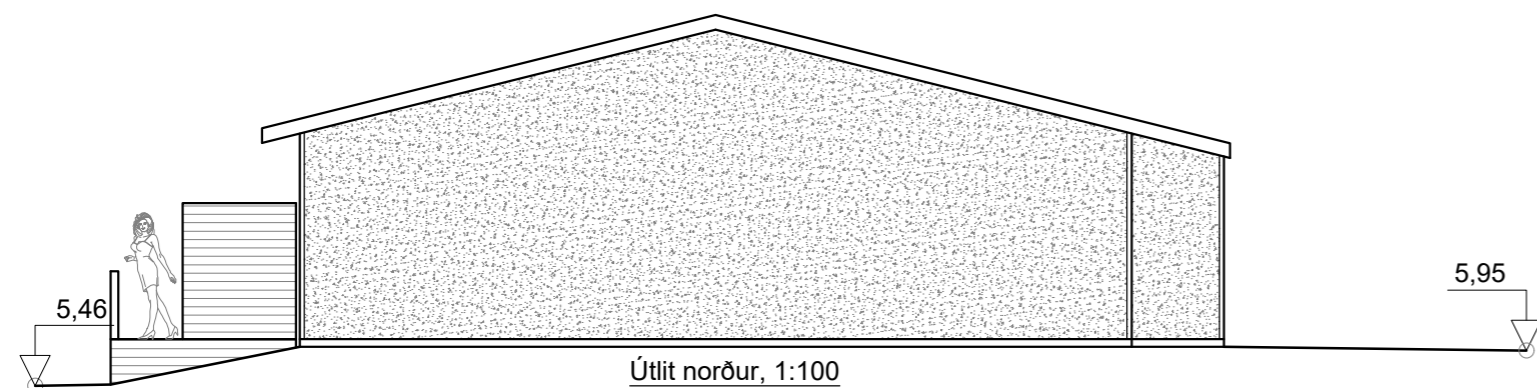

Útlit norður, 1:100

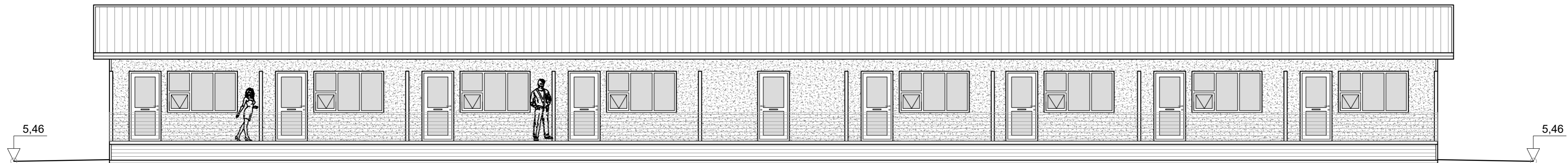

Útlit vestur, 1:100

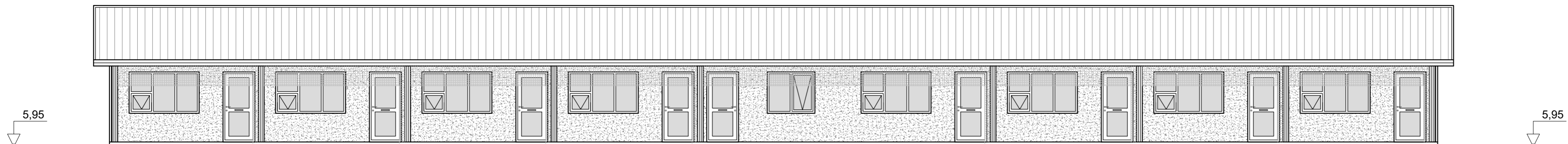

Afstöðumynd, 1:500

| Dags: | Nr. | Breytingar: | Samb. |
|-------|-----|-------------|-------|
| | | | |
| | | | |
| | | | |

P:\Verk 2022\22-05 Vesturbraut 6\03 Teikningar\A-teikn\101 Vesturbraut 6.dwg

9.12.2022 14:01:59

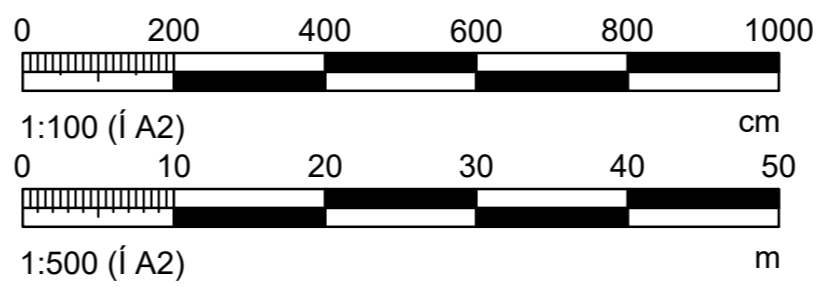

VERKHOF EHF

Fellsmúli 26 • 108 Reykjavík • Sími: 517 9050 • Netfang: verkhof@verkhof.is

| | | | |
|--|---------------|---|---|
| Heiti verks: Vesturbraut 6 Höfn Hornafirði | | Hönnuðir: Svavar M. Sigurjónsson 180867-3419 Björgvín Ó. Sigurjónsson 110481-5279 | Dags: 09.12.2022 Geymslunr.: 101 |
| Heiti teikningar: Aðal- og brunavarnaruppdráttur: 1. hæð Útlit, snið og afstöðumynd | | Samþykkt: Svavar M. Sigurjónsson 180867-3419 | Verknúmer: 22-05 Mælikv.: 1:100 / 1:500 |
| Hannað: BÓS/SMS | Teiknari: BÓS | Mælt: | Yfirland: SMS |
| | | Samþykkt: | Útgáfa: 102 |

| Skráningartafli: Vesturbraut 6 | | | | | Skrásetjari: Svavar M. Sigurjónsson | | | | | | | | | | | | | |
|--------------------------------|--------------|----------------|---------------|-------------|-------------------------------------|----------------|-----------|-------|-----------------|-----------------------|--------------|--------------|------------------|----------------|-------------------|--------------------------|------------------|-----------|
| Landeignanúmer: 224809 | | | | | Kennitala: 180867-3419 | | | | | | | | | | | | | |
| Matshlutanúmer: 01 | | | | | Dags.: 9.12.2022 | | | | | | | | | | | | | |
| Uppskipting og lýsing | | | | | Stærðir | | | | | | | | | | | | | |
| D0 | D1 | D2 | D3 | D4 | D5 | D5M | D6 | D7 | D8 | D9 | D10a | D10b | D11 | D12 | D13 | D14 | D15 | |
| Lokun | Rými hæð-röð | Notkun texti | Höfuð-flokkun | Eignar-hald | Botnflötur m² | Milliflötur m² | Stigar m² | Op m² | Brúttóflötur m² | Brúttóflötur sh < 1,8 | Salarhæð min | Salarhæð max | Brúttó rúmmál m³ | Nettóflötur m² | Birt flatarmál m² | Reiknitala skiptarúmmáls | Skipta-rúmmál m³ | |
| Matshluti Botn | | | | | 459,1 | 0,0 | 0,0 | 0,0 | 459,1 | 0,0 | | | | 1.456,9 | 401,4 | 433,4 | | 1.126,432 |
| 1. Hæð | | | | | 459,1 | 0,0 | 0,0 | 0,0 | 459,1 | 0,0 | | | 1.365,1 | 401,4 | 433,4 | | | |
| A | 0101 | Íbúð | N | 0101 | 52,5 | | | | 52,5 | | 2,92 | 2,98 | 156,0 | 44,8 | 52,5 | 2,97 | 133,056 | |
| A | 0102 | Íbúð | N | 0102 | 50,6 | | | | 50,6 | | 2,92 | 2,98 | 150,5 | 44,8 | 50,6 | 2,97 | 133,056 | |
| A | 0103 | Íbúð | N | 0103 | 50,6 | | | | 50,6 | | 2,92 | 2,98 | 150,5 | 44,8 | 50,6 | 2,97 | 133,056 | |
| A | 0104 | Íbúð | N | 0104 | 50,6 | | | | 50,6 | | 2,92 | 2,98 | 150,5 | 44,8 | 50,6 | 2,97 | 133,056 | |
| A | 0105 | Íbúð | N | 0105 | 50,6 | | | | 50,6 | | 2,92 | 2,98 | 150,5 | 44,8 | 50,6 | 2,97 | 133,056 | |
| A | 0106 | Íbúð | N | 0106 | 50,6 | | | | 50,6 | | 2,92 | 2,98 | 150,5 | 44,8 | 50,6 | 2,97 | 133,056 | |
| A | 0107 | Íbúð | N | 0107 | 50,6 | | | | 50,6 | | 2,92 | 2,98 | 150,5 | 44,8 | 50,6 | 2,97 | 133,056 | |
| A | 0108 | Íbúð | N | 0108 | 52,5 | | | | 52,5 | | 2,92 | 2,98 | 156,0 | 44,8 | 52,5 | 2,97 | 133,056 | |
| A | 0109 | Geymsla | N | 0101 | 3,1 | | | | 3,1 | | 2,98 | 2,98 | 9,2 | 2,6 | 3,1 | 2,98 | 7,748 | |
| A | 0110 | Geymsla | N | 0102 | 3,1 | | | | 3,1 | | 2,98 | 2,98 | 9,2 | 2,6 | 3,1 | 2,98 | 7,748 | |
| A | 0111 | Geymsla | N | 0103 | 3,1 | | | | 3,1 | | 2,98 | 2,98 | 9,2 | 2,6 | 3,1 | 2,98 | 7,748 | |
| A | 0112 | Geymsla | N | 0104 | 3,1 | | | | 3,1 | | 2,98 | 2,98 | 9,2 | 2,6 | 3,1 | 2,98 | 7,748 | |
| A | 0113 | Geymsla | N | 0105 | 3,1 | | | | 3,1 | | 2,98 | 2,98 | 9,2 | 2,6 | 3,1 | 2,98 | 7,748 | |
| A | 0114 | Geymsla | N | 0106 | 3,1 | | | | 3,1 | | 2,98 | 2,98 | 9,2 | 2,6 | 3,1 | 2,98 | 7,748 | |
| A | 0115 | Geymsla | N | 0107 | 3,1 | | | | 3,1 | | 2,98 | 2,98 | 9,2 | 2,6 | 3,1 | 2,98 | 7,748 | |
| A | 0116 | Geymsla | N | 0108 | 3,1 | | | | 3,1 | | 2,98 | 2,98 | 9,2 | 2,6 | 3,1 | 2,98 | 7,748 | |
| A | 0117 | Hjól og vagnar | N | X | 25,7 | | | | 25,7 | | 2,92 | 2,98 | 76,5 | 22,2 | | | | |

| Athugasemdir | | | | | | |
|-----------------|--------------|--------------|--------------|--------------|--------------|--|
| Sameignir sumra | | | | | | |
| Eignar-hald | Notkun texti | Y-eignarhald | Notkun texti | Reikni-regla | Eignarhlutur | |
| | | | | | | |

| Skiptarúmmál | | | | |
|--------------|--------------|-------------------|-------------------------|-----------------------|
| Eignar-hald | Notkun texti | Birt flatarmál m² | Séreign m² án sameignar | Séreign og sameign m² |
| 0101 | Íbúð | 55,6 | 140,804 | 140,804 |
| 0102 | Íbúð | 53,7 | 140,804 | 140,804 |
| 0103 | Íbúð | 53,7 | 140,804 | 140,804 |
| 0104 | Íbúð | 53,7 | 140,804 | 140,804 |
| 0105 | Íbúð | 53,7 | 140,804 | 140,804 |
| 0106 | Íbúð | 53,7 | 140,804 | 140,804 |
| 0107 | Íbúð | 53,7 | 140,804 | 140,804 |
| 0108 | Íbúð | 55,6 | 140,804 | 140,804 |
| Alls | | 433,4 | 1.126,432 | 1.126,432 |

| Lóð m² | Botnplata | | Hjúpflétir | | | | | | |
|------------------|--------------|--------------|-------------|----------------------|--------|------------------------|-----------------|------------------|-------|
| | Botnplata m² | Botnplata m² | Útveggir m² | Glugga- og dyraop m² | Þak m² | Þakgluggar og þakop m² | Efsti hæðarkóti | Ummál ofanjarðar | |
| Matshluti | 1527,7 | 91,8 | 459,1 | 343,8 | 87,3 | 473,2 | 0,0 | 10,4 | 105,5 |

| Yfirlit | D5 Botnflötur m² | D5M milliflötur m² | D7 op m² | D8 Brúttóflötur m² með V og F | D9 Brúttóflötur undir 1,8 m með V og F | D11 Brúttórúmmál m³ | D12 Nettóflötur m² | D13 birt flatarmál m² |
|-----------------|------------------|--------------------|------------|-------------------------------|--|---------------------|--------------------|-----------------------|
| A rými | 459,1 | | | 459,1 | | 1.365,1 | 401,4 | 433,4 |
| Svalir A lokun | | | | | | | | |
| B rými | | | | | | | | |
| C rými | | | | | | | | |
| Fylgirými (F) | | | | | | | | |
| Afgangsrými (V) | | | | | | | | |
| Botnplata | | | | | | 91,8 | | |
| Samtals: | 459,1 | 0,0 | 0,0 | 459,1 | 0,0 | 1.456,9 | 401,4 | 433,4 |

Flatarmál nýtingarhlutfalls er A rými + B rými, undanskilið er brúttóflatarmál rýma með salarhæð lægni en 1,8 m, samkvæmt skipulagsreglugerð 2013 (breyting var gerð 2016). Notkun rýma hefur ekki áhrif á útreikning nýtingarhlutfalls.

| Flatarmál til útreiknings nýtingarhlutfalls | m² | Lóð m² | Hlutfall |
|---|-------|---------|----------|
| | 459,1 | 1.527,7 | 0,30 |

| Dags: | Nr. | Breytingar: | Samb. |
|-------|-----|-------------|-------|
| | | | |
| | | | |
| | | | |

Byggingarlýsing:

Almennt:
Sótt er um leyfi til að byggja einna hæðar raðhús lóð nr. 6 við Vesturbraut. Um er að ræða tveggja herbergja íbúðir með sameign sem í eru innök, geymslur ásamt hjóla- og vegnageymslu. Eitt bílastæði með tengibúnaði vegna hleðslu rafbíla verða við við hverja íbúð í húsinu.

Stærðir: Mhl:01
Fasteignanúmer: F2362274
Landeignanúmer: L224809
Staðgreinir: 8401-6-92430060
Brúttó flatarmál: 459,1 m²
Brúttó rúmmál: 1.456,9 m³
Lóðarstærð: 1527,7 m²
Nýtingarhlutfall: 0,30

Útveggir:
Útveggir verða úr steyptri og eru 150 mm þykkir, einangraðir að utan með 100 mm plasteinangrun og utan á hana verður múrað og steinað. Að innan verða útveggir þússaðir.

Gluggar og hurðir:
Gluggar og hurðir verða úr timbri. Gler verður tvöfalt K-gler.

Þak:
Þak verður uppstólað timburþak á steyptra loftplötu. Burðarvirki þaks verður úr 45x145 timbri á 45x95 timburstólum. Þakið verður síðan klætt með 25x150 mm borðaklæðningu, þakpappa og síðan lituðu bárujarni. Ofan á steyptra loftplötu verður einangrað með 220 mm einangrun. Að innan verður loftplata sandspörtluð og máluð.

Gólf:
Botnplata er 200 mm þykk berandi plata sem hvílir á sökklum. Platan verður gerð úr forsteypum einingum og jámbent. Undir plötunni verður lagnakjallari. Gólfefni er ýmist parket eða flísar. Einangrun undir botnplötu er 100 mm plasteinangrun sem festa er við botnplötu.

Grundun:
Húsið verður grundað á forsteypum jámbentum staurum með berkskó á enda sem reknir verða niður á klöpp sem er á u.þ.b. 4-7 m dýpi.

Innveggir:
Berandi innveggir eru steyptri, sandspartlaðir og málaðir. Aðrir innveggir eru ýmist hlaðnir, sandspartlaðir og málaðir eða úr 70 mm blikkstoðum með 70 mm þéttull á milli stoða. Utan á stoðir koma 13 mm rakaheldar spónaplötur og yst koma 13 mm gipsplötur (klæðning í flokki 1).

Lagnir:
Neyslvatnslagnir verða úr álþexi og eru í lagnaskallara eða liggja í rásun í forsteypu einingunum í gólfinu sem steyptr verður yfir. Gólfhitri verður í flögn ofan á forsteypu einingunum í gólfinu. Raflagnir verða ýmist ísteyptrar eða lagðar í milliveggjum eða fræstar í þá. Fráveita verður lögð að heimæðum í lóð sem eru tengdar frárennslikerfi bæjarins.

Loftræsing:
Húsið verður loftræst með loftræsikerfi með varmaendurvinnslu og tengist inn í öll rými íbúða. Afköst loftræsisamstæða skulu vera skv. byggingarreglugerð. Hver íbúð verður með sér loftræsisamstæðu og einnig verður sér loftræsisamstæða í sameign og verða þær allar staðsettar í þakrými. Lúgur verða upp í þakrými af göngum íbúða. Loftræsilaðir fyrir íbúðir verða ofan á loftplötu. Inn- og útkast verður upp um þak og verður með vind- og regnvörn.

Brunavarnir:
Húsið er í notkunarflokki 3. Brunahólfandi veggir eru á milli íbúða og skulu ná út að ystu þakklæðningu. Eitt handslökkvitæki verður í hverri íbúð hússins, í anddyri, og eitt í sameign, við útidyrhúð sem snýr út á bílastæði. Reykskynjarar skulu vera í hverju herbergi og alrýmum. Hurð er úr svefnherbergjum út á verandir hverrar íbúðar fyrir sig og nýstít hún sem björgunarop.

Kólnunartölur:
U-gildi útvegga < 0,3 W/m² K
U-gildi þaks < 0,2 W/m² K
U-gildi gólfs < 0,3 W/m² K
U-gildi hurða < 3,0 W/m² K
U-gildi glugga < 2,00 W/m² K



Fellsmúli 26 • 108 Reykjavík • Sími: 517 9050 • Netfang: verkhof@verkhof.is

| | | | |
|-------------------|--|---|---------------------|
| Heiti verks: | Vesturbraut 6 Höfn Hornafirði | Hönnuðir: Svavar M. Sigurjónsson 180867-3419 Björgvín Ó. Sigurjónsson 110481-5279 | Dags: 09.12.2022 |
| Heiti teikningar: | Aðal- og brunavarnaruppdráttur: Byggingarlýsing og skráningartafli | Samþykkt: | Verknúmer: 22-05 |
| Adalhönnuður: | Svavar M. Sigurjónsson 180867-3419 | Mælikv: | --- |
| Hannað: | BÓS/SMS | Teiknari: | BÓS |
| Mælt: | | Yfirloð: | SMS |
| Samþykkt: | | Teikn.nr.: | 103 |
| Utgáfa: | | | |

P:\Verk 2022\22-05 Vesturbraut 6\03 Teikningar\A-teikn\101 Vesturbraut 6.dwg