

**Í vinnslu  
24.06.2021**

Dags:	Nr.	Breytingar:	Samb.

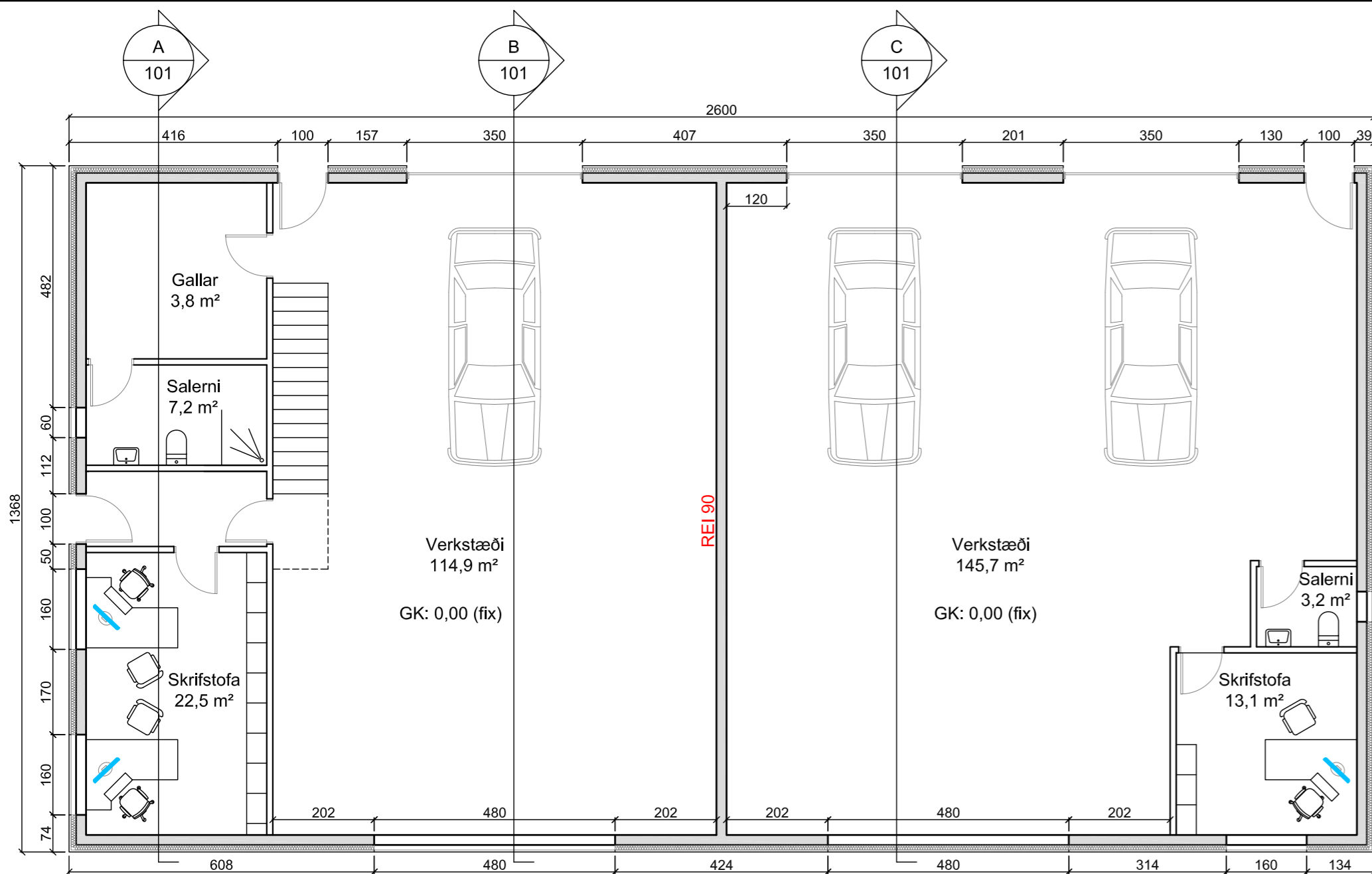

Grunnmynd 1. hæðar, 1:100

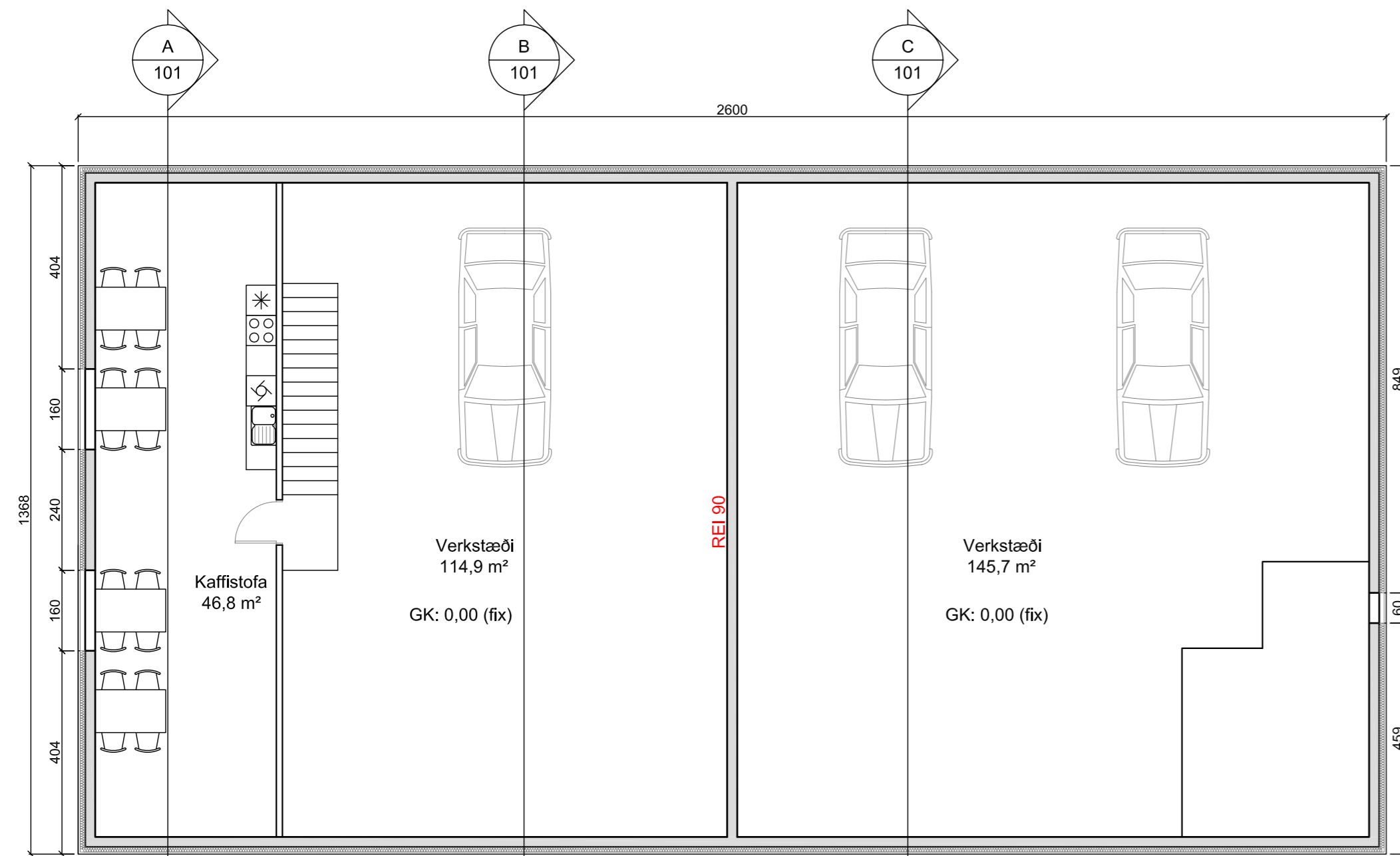

Grunnmynd 2. hæðar, 1:100

**Byggingarlýsing:**

**Almennt:**

Sótt er um leyfi til að byggja iðnaðarhús að hluta til á tveimur hæðum á lóð nr. 5 við Álaleiru. Húsinu verður skipt upp í tvo hluta. Í öðrum hluta hússins verður verkstæði, gallageymsla, skrifstofa, kaffistofa og salerni. Í hinum hlutanum verður verkstæði, skrifstofa og salerni. Ekki verður innangengt á milli húshlutanna. Á milli húshlutanna kemur REI90 veggur. 5 bílastæði eru við húsið og skal eitt af þeim stæðum vera fyrir hreyfihamlaða og með rafhleðslustöð.

Stærðir: Mhl:01  
 Fasteignanúmer: F2340127  
 Landeignanúmer: L194052  
 Staðgreinir: 8401-6-00930050  
 Brúttó flatarmál: 355,7 m²  
 Brúttó rúmmál: 1956,0 m³  
 Lóðarstærð: 1068,0 m²  
 Nýtingarhlutfall: 0,333

**Útveggir:**

Útveggir verða úr steyptri og eru 200 mm þykkir, einangraðir að utan með 100 mm steinullareinangrun og utan á hana kemur loftræst standandi bárujárnslæðning. Að innan verða útveggir þússaðir.

**Gluggar og hurðir:**

Gluggar og hurðir verða úr timbri. Gler verður tvöfalt K-gler.

**Þak:**

Þak verður timburþak með límrébitum með íleiningum.

**Gólf:**

Botnplata er 150 mm þykk á fyllingu, járnþent og staðsteypt. Plötur á verkstæðum og gallarymi verða vélslípaðar, gólf á skrifstofum með parketi og gólf á salernum flísalögð. Einangrun undir botnplötu er 100 mm plasteinangrun.

**Grundun:**

Húsið verður grundað á frostfrírri þjappaðri, burðarhæfri fyllingu sem nær niður í kóta 0,0 eða u.þ.b. 3,0 m niður fyrir gólfkóta húss.

**Innveggir:**

Berandi og léttir innveggir eru úr timburstöðum. Utan á stoðir koma 13 mm rakaheldar spónaplötur og yst koma 13 mm gípsplötur eða Viroc plötur.

**Lagnir:**

Neysluvatnslagnir verða úr álþexi. Gólfhiti verður ísteyptur í botnplötu í húsinu. Raflagnir verða ýmist ísteyptar eða lagðar í milliveggjum. Fráveita verður lögð að heimæðum í lóð sem eru tengar frárennsliskerfi bæjarins.

**Loftræsing:**

Húsið verður loftræst með opnanlegum fögum á gluggum.

**Brunavarnir:**

Húsið er í notkunarflokki 1. Þrjú handsökkvitæki verða í húsinu, eitt í hvorum verkstæðishluta, eitt við aðalinnangang og eitt á kaffistofu 2. hæðar. Reykskynjarar skulu vera í hvorum verkstæðishluta, inn á skrifstofum og í kaffistofu. Björgunarop eru úr hvoru verkstæðisrymi, skrifstofum og kaffistofu.

**Kólnunartölur:**

U-gildi útvegga < 0,3 W/m² K  
 U-gildi þaks < 0,2 W/m² K  
 U-gildi gólfs < 0,3 W/m² K  
 U-gildi hurða < 3,0 W/m² K  
 U-gildi glugga < 2,00 W/m² K

**Skýringar**

- SL Slökkvitæki
- R Reykskynjari
- HS Hitaskynjari
- LR Loftræsing
- BO Björgunarop (B min=0,6 m og B+H=1,5 m)
- NF Gólfniðurföll
- RP Rotþró
- ST Stjórnstöð eldvarnarkerfis
- BS Brunaslanga
- ÚT Útgangur



Fellsmúli 26 • 108 Reykjavík • Sími: 517 9050 • Netfang: verkhof@verkhof.is

Heiti verks:	<b>Álaleira 5</b> Höfn Homafirði	Hönnuðir: Svavar M. Sigurjónsson 180867-3419 Björgvín Ó. Sigurjónsson 110481-6279	Dags: xx.06.2021
Heiti teikningar:	<b>Aðal- og brunavarnaruppdráttur:</b> 1. og 2. hæð Grunnmynd og byggingarlýsing	Samþykkt:	Verknúmer: 21-57
Ásaliðnúmer:	Svavar M. Sigurjónsson 180867-3419	Mælikv:	1:100
Flamað:	BÓS/SMS	Telkn.nr.:	101
Telknarf:	BÓS	Mælt:	
Yfirarb:	SMS	Útgáfa:	

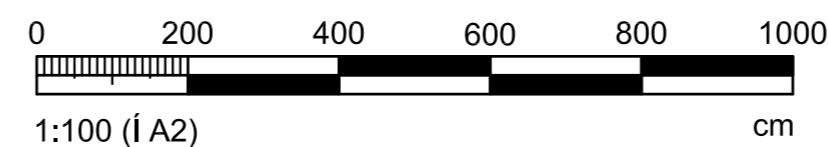

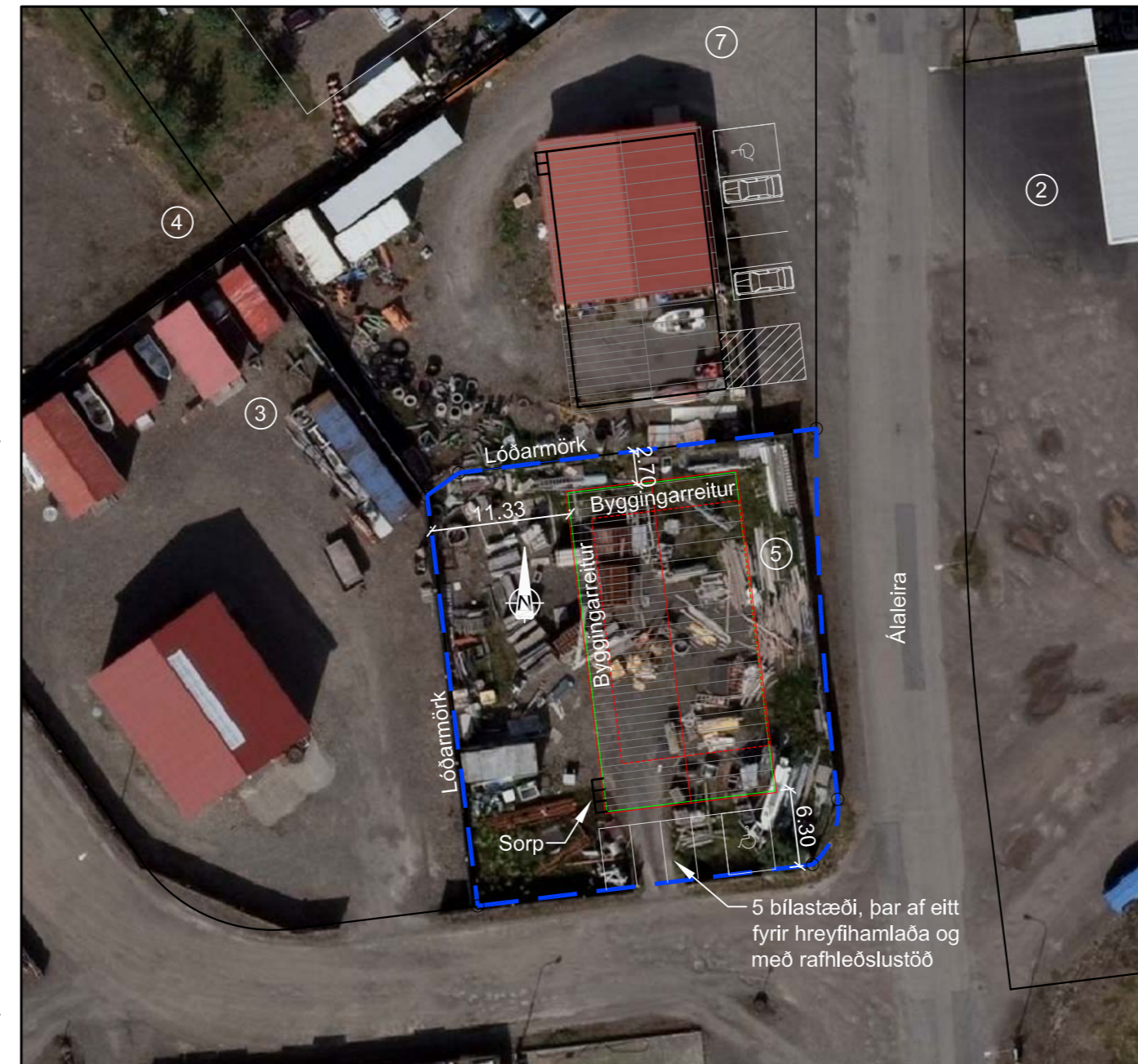
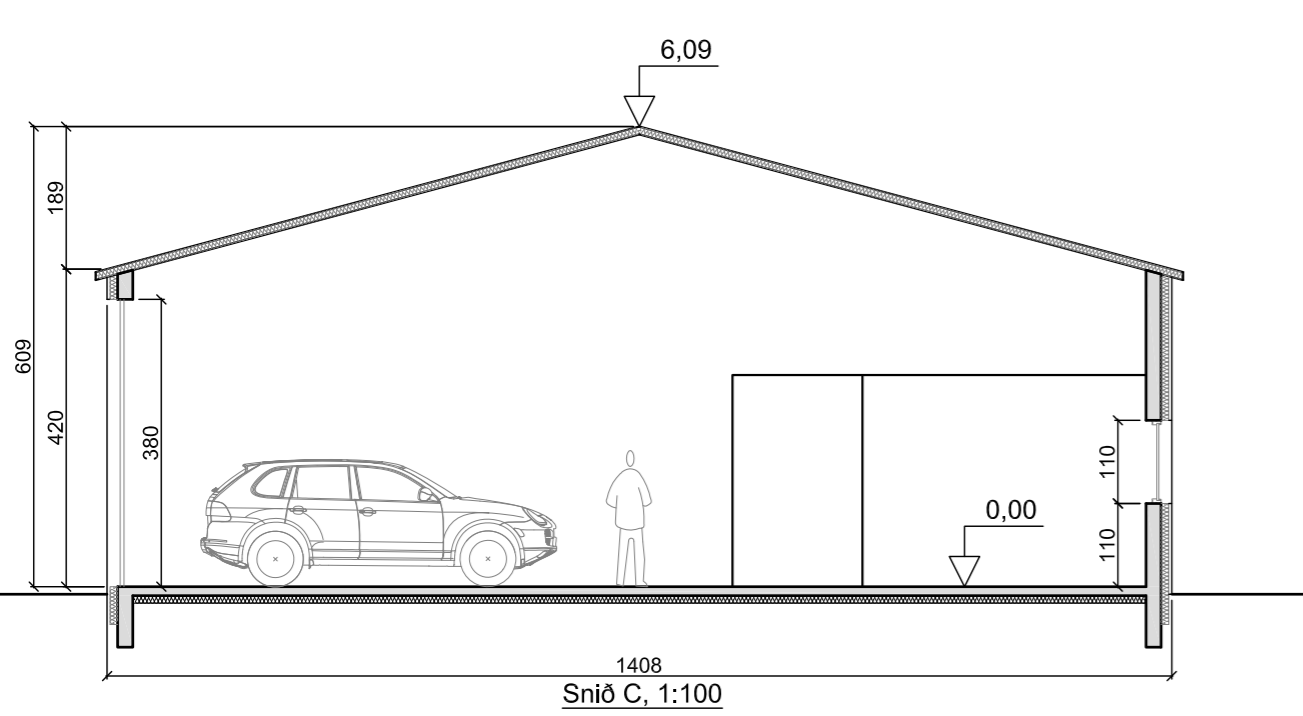
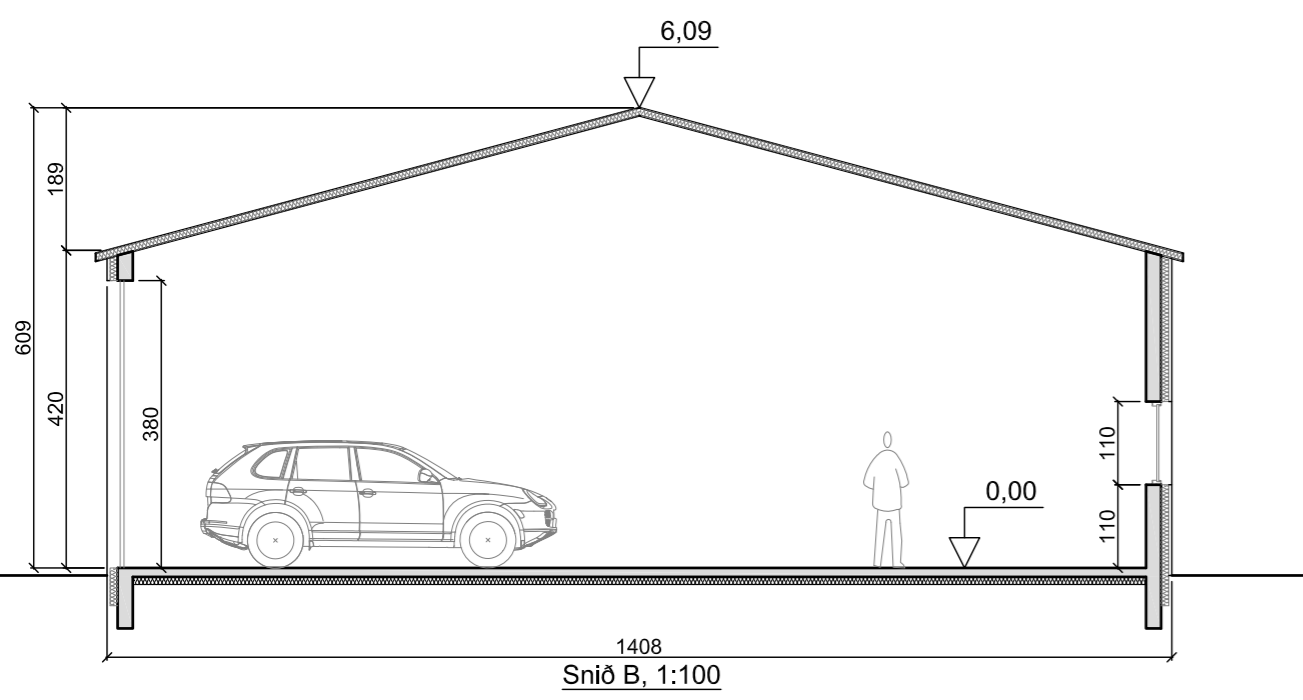
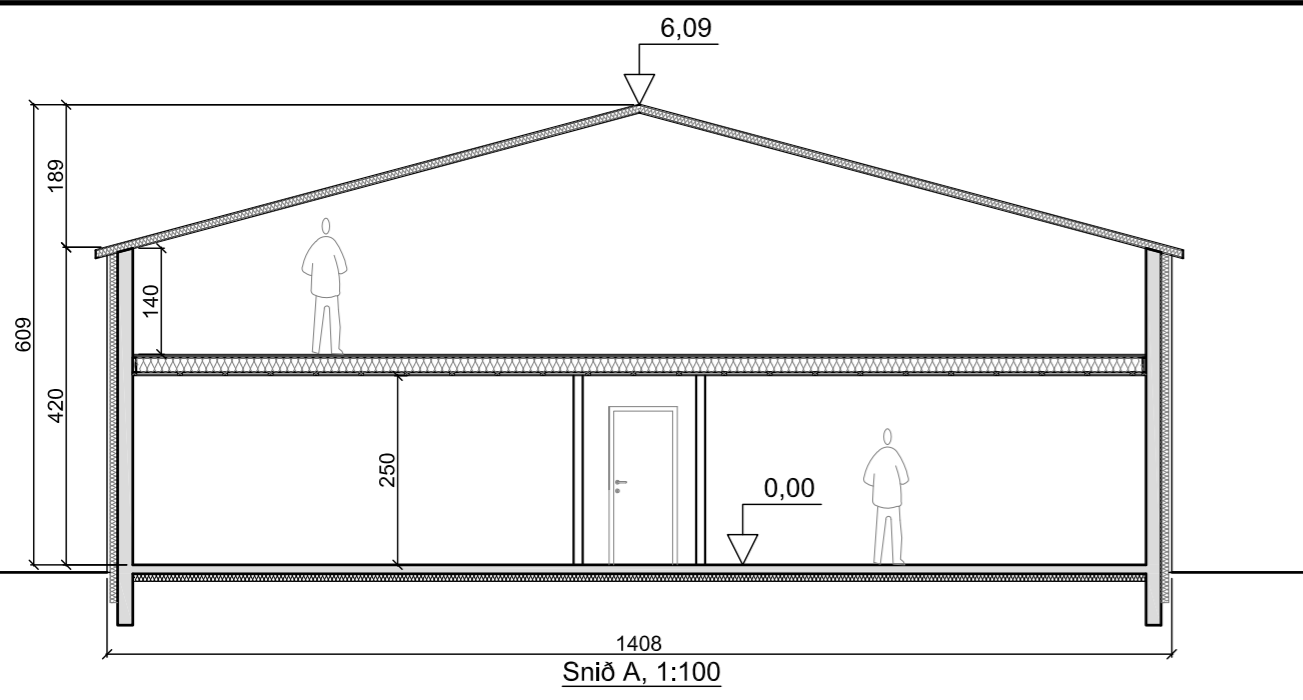

Í vinnslu  
24.06.2021

Dags:	Nr.	Breytingar:	Samb.

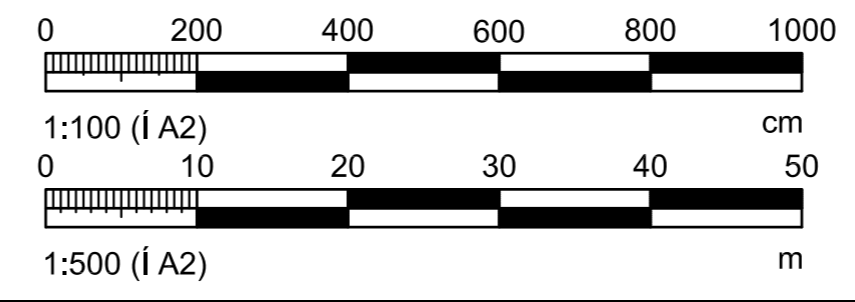
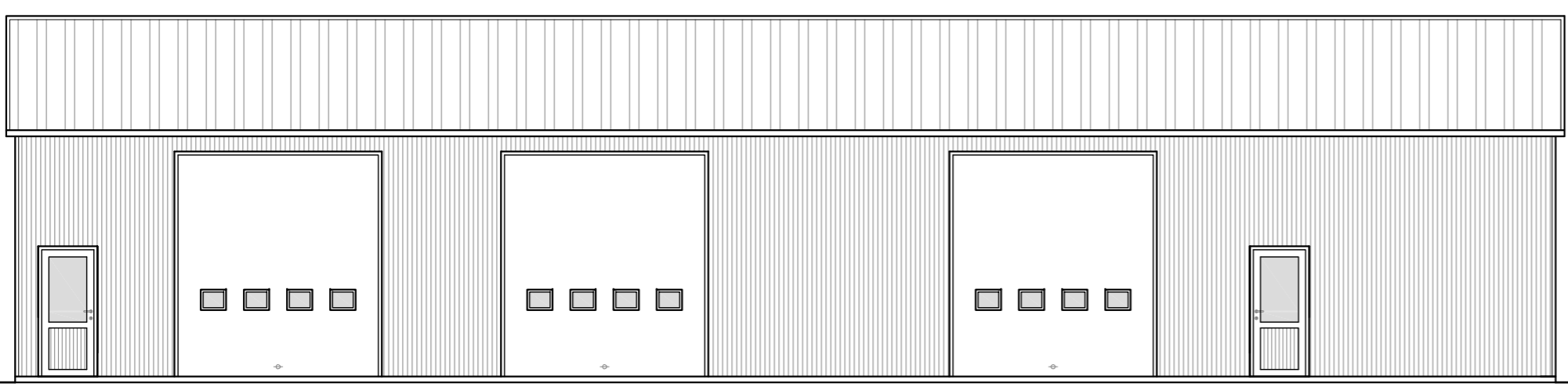
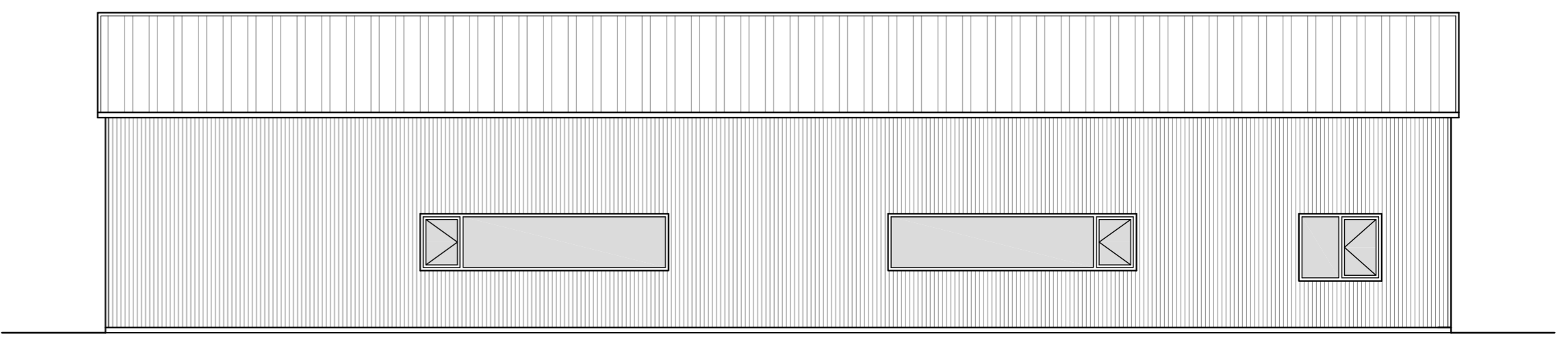
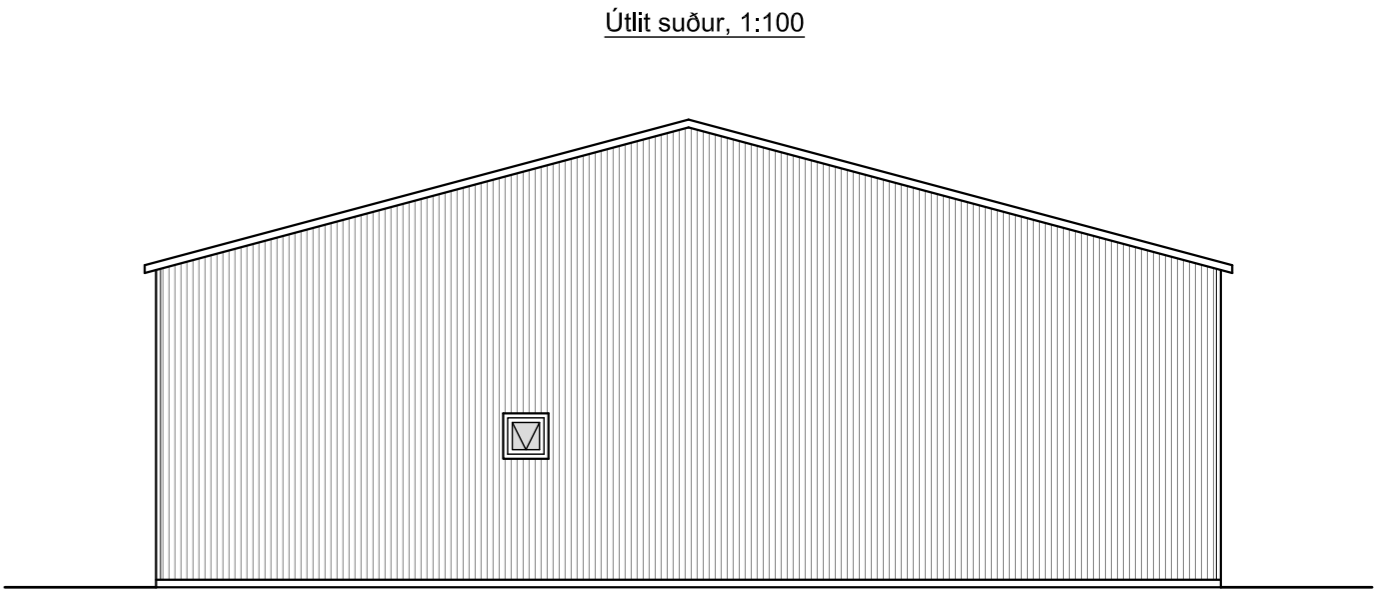
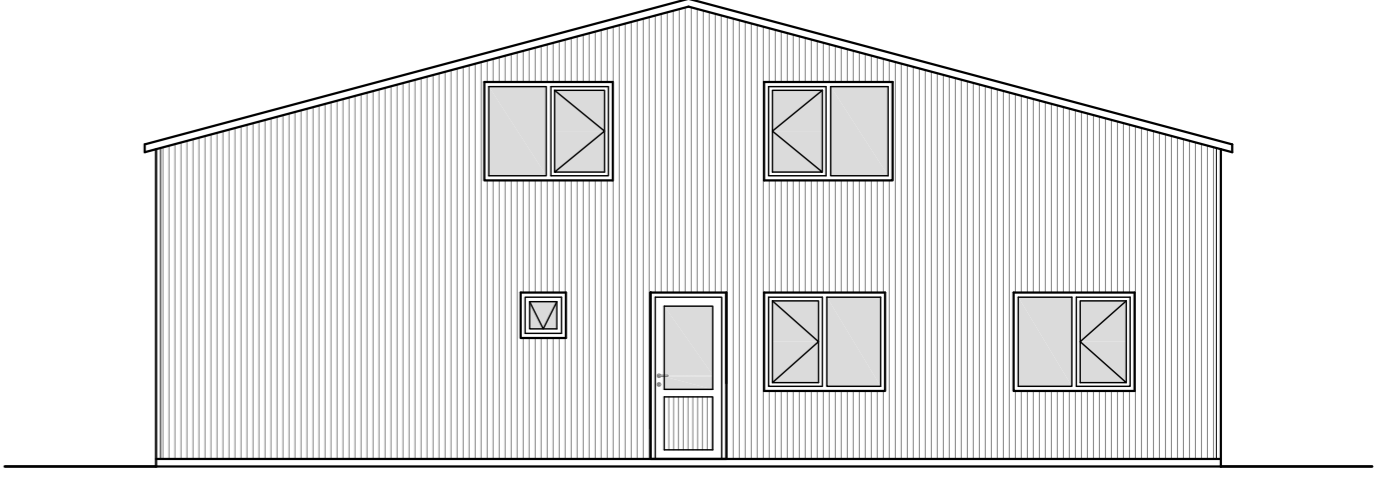

**VERKHOF EHF**

Fellsmúli 26 • 108 Reykjavík • Sími: 517 9050 • Netfang: verkhof@verkhof.is

Heiti verks:	<b>Álaleira 5</b> Höfn Hornafirði	Hönnuði: Svavar M. Sigurjónsson 180867-3419 Björgvín Ó. Sigurjónsson 110481-6279	Dags:	xx.06.2021
Heiti teikningar:	<b>Aðal- og brunavarnaruppdráttur:</b> Útlit, snið og afstöðumynd	Samþykkt:	Verknúmer:	101
Áðalhönnuður:	Svavar M. Sigurjónsson 180867-3419	Mælikv:	1:100 / 1:500	21-57
Flamað:	BÓS/SMS	Telknarf:	BÓS	Mælt:
		Yfirark:	SMS	Útgáfa:
				<b>102</b>

P:\Verk\2021\21-57 Álaleira 5\03 Teikningar\A-teikn\101 Álaleira 5.dwg